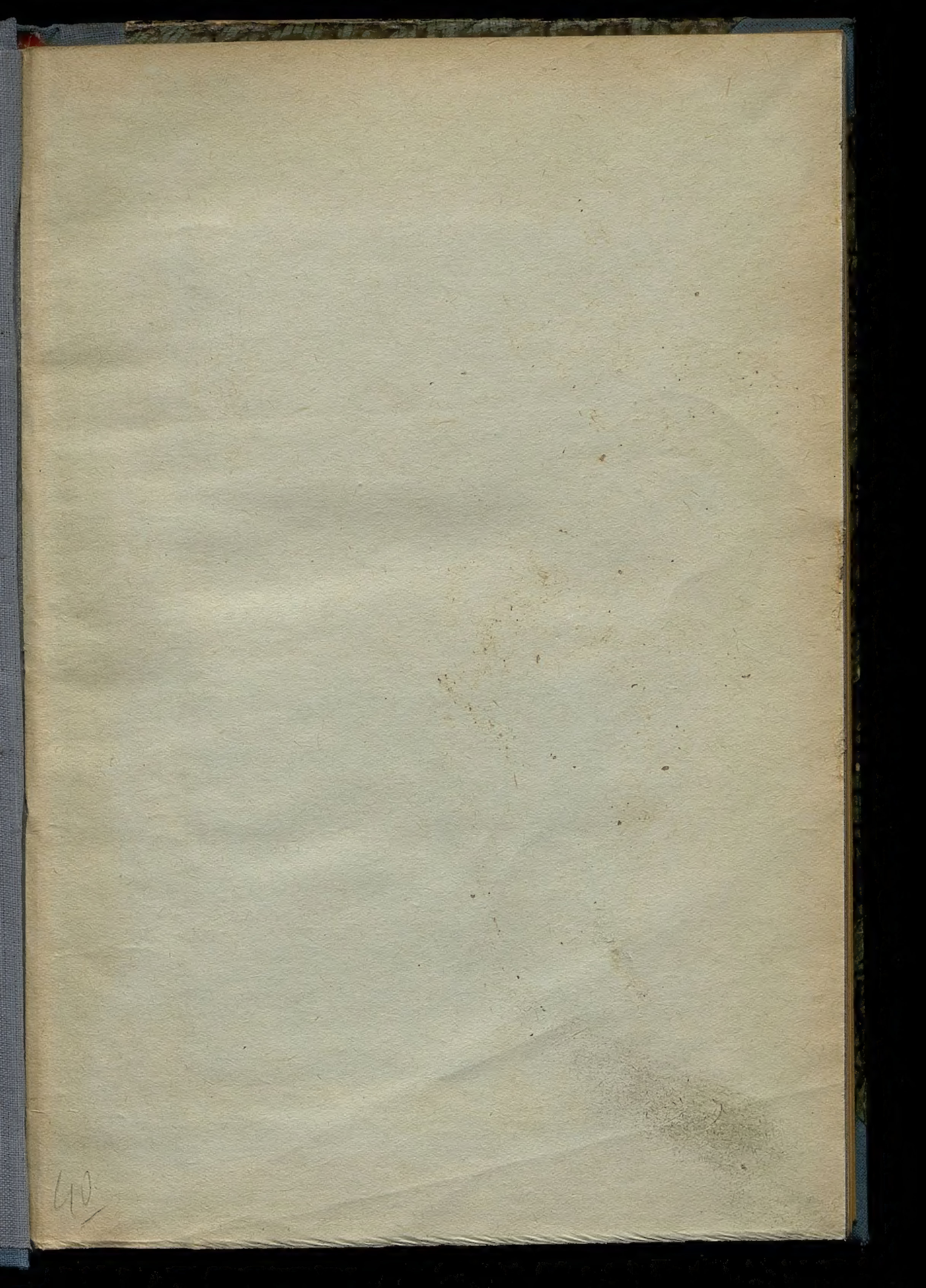

Пролетарии всех стран, соединяйтесь!

Статистический Сборник

по Курской губернии

Выпуск 2.

НАСЕЛЕНИЕ
ПО ПЕРЕПИСИ 1920 ГОДА

Издание Курского
Губстатбюро и
Губплана.

КУРСК—1926.

40	Болезни кожи (Morbi cutanei)						—	1	—
41	„ костей и орг. движения (Morbi org…						2	3	—
42	Врожденная слабость (Debilitas cong…					7	1	6	3
43	Болезни новорожденных (Morbi…				1	11	2	6	—
44	Старческая дряхлость (M…			50	—	6	2	4	—
45	Самоубийство (Suic…		30443	108	—	17	3	8	3
46	Убийство (Hom…		56770	96	—	12	5	4	2
47	Проч. на…		36137	42	1	6	—	3	1
48	Пр…	16	52781	73	—	14	3	5	1
49		17	24317	28	—	2	1	3	—
		18	39968	47	—	5	1	6	2
		19	23860	48	1	5	1	3	3
		20	19204	37	—	1	2	3	—
		21	13432	19	—	3	—	—	—
		22	11211	20	—	2	1	3	1
		23	25287	41	—	9	2	4	—
		24	34453	57	—	7	5	5	—
		25	52882	85	—	5	2	7	—
		26	20480	18	—	2	—	2	—
		27	24913	41	1	—	—	5	—
		28	16478	33	—	7	1	3	1
		29	18605	42	—	2	4	8	1

ТРУДЫ КУРСКОГО ГУБЕРНСКОГО СТАТИСТИЧЕСКОГО БЮРО

1926 г. под редакцией Е. К. Введенского № 14

СТАТИСТИЧЕСКИЙ СБОРНИК

по Курской губернии

Выпуск 2.

Население

по переписи 1920 года

Издание Курского Губстатбюро и Губплана.

КУРСК, 1926 г.

Гублит № 1031. Заказ № 1497. Тираж 750 экз.

г. Курск, Полиграфоб'единение ГСНХ.

Предисловие.

Настоящий второй выпуск „Статистического Сборника по Курской губернии“ включает результаты разработки материалов Всероссийской переписи населения 28 августа 1920 года.

Перепись 1920 года была второй всеобщей переписью населения на территории Курской губернии—первая перепись была в конце прошлого столетия, 28 января 1897 года.

Она была организована по общему плану и программам Центрального Статистического Управления. Счет населения был приурочен к одному критическому моменту—9 часам утра 28 августа. Перепись охватила все населенные пункты губернии до самых мелких включительно. Регистрации подлежало как наличное, так и отсутствующее, но постоянно проживающее население и, кроме того, временно проживающие в момент переписи. В разработку включено наличное население.

Размеры счетных участков определялись в городах в среднем по 700 человек на одного регистратора и в селениях—по 240 хозяйств. В переписи приняли участие, главным образом, работники просвещения, мобилизованные по декрету Правительства для переписи. Общее число регистраторов достигло 2360 человек, инструкторов—260, руководителей—25.

Условия производства переписи были крайне неблагоприятны, что без сомнения отразилось на полноте и качестве собранного материала. Перепись совпала с мобилизацией специалистов-рабочих в порядке трудовой повинности и население естественно связало переписную операцию с принудительным привлечением к работам. Поэтому нередко скрывались занятия и специальность. Недостаточно полна регистрация участвовавших в войне, так как служившие в старой армии также нередко скрывали свою прежнюю службу. Показания о возрасте нередко округлялись, что обнаружилось при разработке.

Материалы переписи были разработаны по плану и программам Центрального Статистического Управления. Разработка растянулась на 5 лет. Основными причинами этого были: сложность системы разработки, крупный об‘ем разработочных операций, недостаточность денежных ассигнований для быстрого завершения работ, крайне низкая заработная плата счетному и статистическому персоналу.

Большая часть таблиц подсчитывалась временно приглашенным составом сотрудников на сдельных условиях оплаты труда. Контроль счетных работ производился постоянными сотрудниками Отдела Демографии Губстатбюро. Контингент счетчиков колебался широко и достигал в некоторые периоды разработки переписи до 200 человек.

Во время производства переписи Курская губерния делилась на 15 уездов. Весь переписной материал разрабатывался в границах губернии и уездов, бывших в момент переписи. В 1924 году к Курской губернии была присоединена Старо-Безгинская волость, Воронежской губернии, и в том же году введено новое административное деление губернской территории на 7 уездов.

II.

Сведения о половом, возрастном составе, грамотности и национальном составе населения приведены в границах губернии 1924 г. и по 7 уездам. Остальные сведения даются лишь в общегубернских итогах в границах губернии 1920 года.

Вскоре после окончания переписи, в сентябре 1920 года были опубликованы первичные поуездные итоги, а в апреле 1921 года—более подробные предварительные итоги отдельно для городского и сельского населения по уездам и губернии.

Опубликование результатов основной разработки материалов переписи задержалось, с одной стороны, вследствие недостатка средств на издание „Трудов Губстатбюро", с другой—в виду того, что разработка переписи растянулась на значительно более продолжительный срок, чем это первоначально предполагалось.

Переписью в уездах руководили т.т.: *Д. С. Барков, Н. А. Ветчинкин, М. М. Гавриш, С. С. Городецкий, А. В. Игнатьев, Ф. Т. Кулаков, С. И. Лактионова, П. В. Лухин, А. Я. Мамаева, Е. П. Платонова, В. П. Покровский, Г. Г. Пузанов, Е. П. Семякин, А. С. Суворов, М. Ф. Худокормов.* Помощниками губернского руководителя были т.т. *М. М. Кисляков и М. В. Лухин.*

Разработка переписи производилась под наблюдением ответственных статистиков-инструкторов Губстатбюро: *Покровской М. И., Постникова Г. М., Герасимич О. З.* и *Воиновой Г. М.* при участии в контроле работ сотрудников: *Богдановой М. В., Гулевицкой А. Д., Золотарева Г. Ф, Ивановой З. И., Кебер З. С., Куторги О. Л., Митяева П. П., Радзицкой Л. Г., Сотниковой В. В.* Руководство работами лежало на заведующем Отделом Демографии *М. В. Лухине.*

Предварительный просмотр таблиц настоящего выпуска к печати исполнен статистиком-редактором Губстатбюро *М. С. Черняком,* на котором лежала и техническая сторона издания.

Общее руководство переписью и разработкой переписных материалов, а также редакция „Сборника" принадлежит нижеподписавшемуся.

Завгубстатбюро *Е. Введенский.*

г. КУРСК.
16 октября 1926 года.

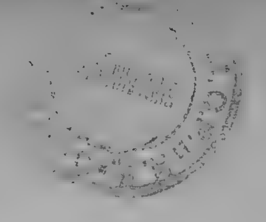

ПОЯСНЕНИЯ К ТАБЛИЦАМ.

Общие замечания. Помещенные в первых трех таблицах (1,2,3) данные о населении относятся к территории губернии в границах 1924 г. Данные же всех остальных таблиц относятся к территории губернии в границах 1920 г., т.-е. без населения Старо-Безгинской вол., Воронежской губ., присоединенной к Курской губ. в 1923 г. Об'ясняется это тем, что по таблицам 1 и 2 разработка материалов переписи 1920 г. производилась поселенно, по таблице 3—по волостям. По остальным же таблицам материал разрабатывался согласно плана и инструкций ЦСУ по уездам и губернии. Поэтому Воронежское ГСБ, после присоединения Старо-Безгинской волости к Курской губ., прислало таблицы по волости об общем числе населения, половом, возрастном и национальном его составе и грамотности. Чтобы получить данные для остальных таблиц, требовались личные листки, которых в распоряжении Курского ГСБ не было.

Этим обстоятельством, с одной стороны, и другой,—частичной утерей личных листков об'ясняется расхождение итогов первых трех таблиц с итогами последующих. Здесь же необходимо указать, что поуездных итогов в границах семи-уездного деления губернии, кроме итогов по таблицам 1, 2 и 3, ГСБ не дает в виду невозможности произвести большой и дорого стоящей работы по пересчету и ограничивается только губернскими итогами.

Таблица 1. Эта таблица характеризует численный состав населения: городского и сельского по переписи 1920 г., городского по переписи 1923 г., городского и сельского по исчислению на 1-е января 1925 года. Городское население по переписи 1923 г. значительно больше, чем по переписи 1920 года, благодаря включению пригородов, которые при переписи 1920 г. были отнесены к сельским местностям. Для удобства сравнения сельское население по переписи 1920 г. проведено двумя строками—одной население сельских местностей, отнесенных переписью 1923 г. к городским поселениям, и другой — остальное сельское население.

Таблица 2. В число грамотных включены учащиеся и полуграмотные, умеющие только читать.

Таблица 3. В „прочие" включены лица таких национальностей (в количестве 26), которые представлены в губернии единицами.

Таблицы 4 и 5. Эти таблицы охватывают все наличное городское и сельское население губернии по переписи 1920 г. с 10-ти летнего возраста и старше. Самодеятельными считались лица, имевшие в 1920 году то или иное занятие, от которого получали средства к существованию, а также и те, которые хотя и не имели занятий, но получали доходы от своего имущества, пенсии и пособия, лица, находившиеся в общежитиях, больницах и местах заключения. Все самодеятельное население подсчитано с разделением по отдельным занятиям, а несамодеятельное население, живущее на средства самодеятельных, не распределялось по занятиям кормильцев.

Таблица 6. В итоги первых четырех строк включено только трудоспособное население, непосредственно принимавшее участие в

работах. В итог строки пятой включено население, как нетрудоспособное, так и трудоспособное, не указавшее никаких занятий, а показавшее, что живет на средства других. В эту категорию включены и домашние хозяйки. В итог строки шестой включено население, не имевшее занятий, но получавшее нетрудовые доходы, а также все иждивенцы государства, как-то: пенсионеры, лица, получавшие пособия от разных учреждений и организаций, и все находившиеся в общежитиях, больницах и местах заключения.

В итог седьмой строки включено трудоспособное население, не указавшее ни занятий, ни источников средств существования, и, наконец, в итог строки восьмой включено все детское население в возрасте 0—9 лет.

Таблица 7. В эту таблицу включено все, как самодеятельное, так и несамодеятельное население губернии в возрасте от 15 лет и старше.

Таблицы 8 и 9. В число получивших образование, гр. 4—37, включены и лица, обучавшиеся в данных учебных заведениях, но не окончившие в них курса.

Таблицы 10 и 11. В таблицах даны сведения о всем городском и сельском населении по месту рождения. При чем, для лиц, родившихся в других губерниях, указана продолжительность пребывания их в пределах Курской губернии с момента последнего приезда их на постоянное жительство. Выезды из пределов губернии в командировки на срок менее шести месяцев за перерывы пребывания не считались.

Таблицы 12—13. В этих таблицах даны губернские итоги городского и сельского самодеятельного населения по профессиям и способности к труду в связи с физическими недостатками и психическими болезнями.

В конце таблиц даны итоги несамодеятельного населения по тем же признакам, кроме профессий.

В итоги включено все население кроме детей в возрасте 0—9 лет.

Таблицы 14—15. В таблицах подсчитано городское и сельское население, имеющее физические недостатки, по номенклатуре ЦСУ. Отмечены особ. лица, обладающие одновременно несколькими физическими недостатками.

Таблицы 16—17. В этих таблицах подчитано психически больное городское и сельское население, имеющее одновременно и физические недостатки.

Таблицы 18—19. Здесь даны итоги только психически больного городского и сельского населения.

Таблицы 20—21. По этим таблицам дано количество способных и неспособных к труду мужчин в возрасте от—15-ти лет и старше с физическими недостатками и психическими болезнями, с выделением из них участников в империалистической и гражданской войнах.

Таблицы 22—23. Таблицы дают итоги населения по месту рождения и родному языку с указанием количества участвовавших в войнах империалистической и гражданской.

Таблицы 24—25. В этих таблицах дан погодный возрастный состав городского и сельского населения.

Таблица I.

Территория и административное деление.

Уезды.	Площадь. В квадр. верст.	Площадь. В квадр. килом.	Число волостей.	Число городов, поселений гор. типа с пригородами.	Число сельсоветов.	Число селений.	Из них с населением. До 500 чел.	Из них с населением. От 500—1000 чел.	Из них с населением. От 1000—5000 чел.	Из них с населением. Свыше 5000 чел.
1	2	3	4	5	6	7	8	9	10	11
Белгородский	6898,81	7850,78	16	18	324	649	303	155	188	3
Грайворонский	3642,32	4144,92	8	16	162	243	85	55	102	1
Курский	8358,39	9511,76	18	15	342	804	417	236	151	—
Льговский	6168,49	7019,69	12	8	265	522	248	140	133	1
Рыльский	5586,54	6357,43	9	10	187	591	337	115	131	8
Ст.-Оскольский	5397,23	6142,00	10	17	266	458	246	94	115	
Щигровский	4304,58	4898,56	9	6	155	324	145	99	79	1
Итого по губернии	40356,36	45925,13	82	90	1701	3591	1781	894	899	17

Примечание. Сведения гр. 7—11 взяты по материалам Административного Отдела ГИК.

Таблица 1.

Городское и сельское население по переписям 1920 и 1923 гг. и по исчислению на 1 января 1925 года.

У Е З Д Ы.	Категория населения.	НАСЕЛЕНИЕ: По переписи 1920 г.: Мужч.	Женщ.	Об. п.	По гор. переп. 1923 г.: Муж.	Жен.	Об. п.	По исчис. на 1 янв. 1925 г.: Мужч.	Женщ.	Об. п.
1	2	3	4	5	6	7	8	9	10	11
Белгородский	а) городское	11214	14593	25807	21767	25052	46819	22315	25682	47997
	б) насел. сел. мест., отнес. гор. переп. 1923 г. к гор. насел	8751	9635	18386						
	в) сельское	204734	245176	499910	—	—	—	240442	259954	500396
Грайворонск.	а) городское	13361	16435	29796	23893	26703	50596	24493	27375	51868
	б) насел. сел мест., отнес. гор. переп. 1923 г. к гор. насел.	9107	9590	18697						
	в) сельское	116334	136871	253205	—	—	—	137853	145350	283203
Курский	а) городское	42882	53029	95911	48887	55456	104343	50116	56851	106967
	б) насел. сел. мест., отнес. гор. переп. 1923 г. к гор. насел.	4216	4595	8811						
	в) сельское	210029	251746	461775	—	—	—	251186	270820	522006
Льговский	а) городское	6140	7724	13873	9949	10803	20752	10190	11074	21273
	б) насел. сел. мест., отнес. гор. переп. 1923 г. к гор. насел.	2295	2474	4769						
	в) сельское	157162	182118	339280	—	—	—	184938	193425	378363
Рыльский	а) городское	8155	10888	19043	13707	15791	29498	14052	16188	30240
	б) насел. сел. мест., отнес. гор. переп. 1923 г. к гор. насел.	3688	4037	7725						
	в) сельское	171689	203829	375518	—	—	—	204596	216475	421071
Ст.-Оскольск.	а) городское	3235	4279	7514	12944	14968	27912	13269	15345	28614
	б) насел сел. мест., отнес. гор. переп. 1923 г. к гор. насел.	8924	10238	19162						
	в) сельское	142992	170507	313499	—	—	—	169350	181075	350425
Щигровский	а) городское	3428	4364	7792	5293	5705	10998	5426	5849	11275
	б) насел. сел. мест., отнес. гор. переп. 1923 г. к гор. насел	1581	1629	3210						
	в) сельское	108870	128061	236931	—	—	—	128346	136006	264352
Итого по губ.	а) городское	88424	111312	199736	136440	154478	290918	139870	158364	298234
	б) насел. сел. мест., отнес. гор. переп. 1923 г. к гор. насел.	38562	42198	80760						
	в) сельское	1111810	1318308	2430118	—	—	—	1316711	1403105	2719816
	ВСЕГО	1238796	1471818	2710614	136440	154478	290918	1456581	1561469	3018050

Таблица 2.

Население по полу, возрасту и грамотности по переписи 1920 г.

Возраст / Уезды	Категория населения.	Дети моложе года.		1 года.		2 лет.		3 лет.	
		м.	ж.	м.	ж.	м.	ж.	м.	ж.
1	2	3	4	5	6	7	8	9	10
Белгородский	городск.	167	151	180	182	217	249	212	184
	сельск.	6424	6280	6538	6415	1580	6460	5088	5053
Грайворонский	городск.	275	307	304	307	328	309	290	262
	сельск.	3506	3427	3843	3927	3886	3758	2974	2883
Курский	городск.	717	738	865	845	876	828	731	758
	сельск.	6227	6163	6372	6299	6775	6548	4812	4969
Льговский	городск.	125	112	98	112	116	137	108	143
	сельск.	4425	4215	4772	4885	5034	4804	3595	3662
Рыльский	городск.	144	125	167	157	163	170	154	149
	сельск.	4409	4373	5263	5099	5331	5403	3906	3685
Ст.-Оскольский	городск.	58	60	64	44	62	66	64	65
	сельск.	4222	4054	4758	4572	4838	4844	3579	3557
Щигровский	городск.	65	80	72	57	60	59	66	76
	сельск.	3049	3067	3162	3096	3099	3044	2592	2544
Итого по губернии	городск.	1551	1573	1750	1704	1822	1818	1625	1637
	сельск.	32262	31579	34708	34293	35543	34861	26546	26353
Всего	—	83813	33152	36458	35997	37365	36679	28171	27990

Уезды \ Возраст	Категория населения.	4 лет.		5 лет		6 лет. Всего.		6 лет. Из них грамотных.	
		м.	ж.	м.	ж.	м.	ж.	м.	ж.
11	12	13	14	15	16	17	18	19	20
Белгородский	городск.	247	238	252	256	312	317	2	2
	сельск.	5672	5782	7349	7391	8912	8960	1	1
Грайворонский	городск.	305	312	438	374	507	478	—	—
	сельск.	3221	3317	4438	4201	5043	5105	1	—
Курский	городск.	946	974	1113	1131	1169	1213	15	17
	сельск.	5518	5580	6838	7034	8065	8165	7	
Льговский	городск.	118	126	168	168	180	169	10	3
	сельск.	3897	4010	5153	5051	5908	5783	8	2
Рыльский	городск.	167	198	259	216	245	234	3	1
	сельск.	4071	4275	5495	5507	6639	6460	7	[illegible]
Ст.-Оскольский	городск.	70	91	76	97	115	87	7	1
	сельск.	3906	4095	4923	4904	6072	6196	1	6
Щигровский	городск.	68	76	92	77	95	85	1	1
	сельск.	2985	2969	3606	3616	4281	4224	7	3
Итого по губернии	городск.	1921	2015	2398	2319	2623	2583	30	25
	сельск.	29270	30028	37802	37704	44920	44893	32	25
Всего	—	31191	32043	40200	40023	47543	47476	62	50

Возраст / Уезды	Категория населения.	7 лет. Всего.		7 лет. Из них грамотных.		8 лет. Всего.		8 лет. Из них грамотных.	
		м.	ж.	м.	ж.	м.	ж.	м.	ж.
21	22	23	24	25	26	27	28	29	30
Белгородский	городск.	326	313	20	26	360	322	83	106
	сельск.	8065	8487	97	85	8914	9108	475	399
Грайворонский	городск.	436	505	8	12	498	564	68	81
	сельск.	4935	4904	36	32	5127	5267	377	252
Курский	городск.	1206	1277	84	110	1285	1335	369	393
	сельск.	7863	8181	150	106	8455	8520	905	700
Льговский	городск.	164	187	21	21	201	240	82	101
	сельск.	5590	5858	116	82	5927	6113	562	480
Рыльский	городск.	275	262	7	14	265	305	82	96
	сельск.	6305	6490	90	72	6655	6845	621	484
Ст.-Оскольский	городск.	93	118	5	9	100	123	43	39
	сельск.	5982	6093	104	68	6069	6177	501	438
Щигровский	городск.	97	90	11	11	108	110	50	61
	сельск.	4043	428[illegible]	70	53	4357	4414	368	289
Итого по губернии	городск.	2597	2752	156	203	2817	2999	777	877
	сельск.	42783	44295	663	498	45504	46444	3809	3042
Всего	—	45380	47047	819	701	48321	49443	4586	3919

Возраст / Уезды	Категория населения.	9 лет. Всего.		Из них грамотных.		0—9 лет. Всего.		Из них грамотных.	
		м.	ж.	м.	ж.	м.	ж	м.	ж.
31	32	33	34	35	36	37	38	39	40
Белгородский	город.	297	327	178	199	2570	2539	283	333
	сельск.	7170	7218	1097	796	70712	71154	1670	1281
Грайворонский	город.	406	436	175	197	3787	3854	251	290
	сельск.	4103	4019	897	5 9	41076	40808	1311	853
Курский	город.	1124	1238	626	688	10032	10337	1094	1208
	сельск.	6946	6757	1706	1313	67871	68216	2768	2127
Льговский	город.	165	152	116	112	1443	1546	229	237
	сельск.	5135	5001	1468	1050	49436	49382	2154	1614
Рыльский	город.	215	276	127	169	2054	2092	219	280
	сельск.	5692	5530	1556	1060	53766	53667	2274	1621
Ст.-Оскольский	город.	91	88	67	64	793	839	115	113
	сельск.	5081	5054	1107	855	49430	49546	1713	1367
Щигровский	город.	101	89	77	67	824	799	138	140
	сельск.	3635	3555	829	672	34809	34811	1274	1017
Итого по губернии	город.	2399	2606	1366	1496	21503	22006	2329	2601
	сельск.	37762	37134	8660	6315	367100	367584	13164	9880
Всего	—	40161	39740	10026	7811	388603	389590	15493	12481

Возраст / Уезды	Категория населения.	10 лет. Всего. м.	ж.	Из них грамотных. м	ж.	11 лет. Всего. м.	ж.	Из них грамотных. м.	ж.
41	42	43	44	45	46	47	48	49	50
Белгородский	город.	337	353	248	255	252	268	205	220
	сельск.	8308	8096	2168	1434	5575	5492	2089	1330
Грайворон.	город.	435	471	280	274	338	326	259	247
	сельск.	5014	4977	1664	1018	3156	3051	1446	789
Курский	город.	1355	1395	1001	1020	1046	1151	886	951
	сельск.	8298	8096	3300	2204	6161	5853	3156	2081
Льговский	город.	173	213	155	172	155	171	140	160
	сельск.	5850	5810	2542	1751	4400	4075	2378	1515
Рыльский	город.	245	260	200	206	196	211	178	191
	сельск.	6285	6416	2832	1960	4327	4231	2538	1700
Ст.-Оскольский	город.	94	108	82	96	69	98	63	88
	сельск.	5733	5803	1967	1534	4131	3994	1858	1378
Щигровский	город.	111	118	95	106	95	84	87	77
	сельск.	4440	4321	1556	1168	3088	2990	1440	1090
Итого по губернии	город.	2750	2918	2061	2129	2151	2309	1818	1934
	сельск.	43928	43519	16029	11069	30838	29686	14905	9883
Всего	—	46678	46437	18090	13198	32989	31995	16723	11817

Возраст / Уезды	Категория населения.	12 лет. Всего. м.	12 лет. Всего. ж.	12 лет. Из них грамотных. м.	12 лет. Из них грамотных. ж.	13 лет. Всего. м.	13 лет. Всего. ж.	13 лет. Из них грамотных. м.	13 лет. Из них грамотных. ж.
51	52	53	54	55	56	57	58	59	60
Белгородский	город.	402	405	355	358	359	351	325	317
	сельск.	8548	8360	3754	2402	7034	6881	3367	2237
Грайворонский	город.	540	521	446	408	441	450	364	376
	сельск.	5180	4689	2523	1309	3992	3953	2033	1200
Курский	город.	1498	1548	1284	1274	1175	1287	1019	1073
	сельск.	8512	8540	4793	3182	7264	6889	4085	2562
Льговский	город.	226	223	217	204	183	174	177	159
	сельск.	5805	5761	3680	2372	4995	4913	3350	2094
Рыльский	город.	305	321	277	284	256	267	242	242
	сельск.	6774	6622	4448	2749	5663	5596	3896	2419
Ст.-Оскольский	город.	111	141	102	135	94	99	91	89
	сельск.	6057	5839	3176	2400	5156	4994	2873	2160
Щигровский	город.	116	128	110	123	89	108	81	96
	сельск.	4448	4291	2369	1754	3603	3520	2083	1515
Итого по губернии	город.	3198	3287	2791	2786	2597	2736	2299	2352
	сельск.	45325	44102	24743	16168	37707	36746	21687	14187
Всего	—	48523	47389	27543	18954	40304	39482	23986	16539

Возраст / Уезды	Категория населения.	14 лет. Всего. м.	14 лет. Всего. ж.	14 лет. Из них грамотных. м.	14 лет. Из них грамотных. ж.	15 лет. Всего. м.	15 лет. Всего. ж.	15 лет. Из них грамотных. м.	15 лет. Из них грамотных. ж.
61	62	63	64	65	66	67	68	69	70
Белгородский . . .	городск.	295	378	261	338	283	349	252	308
	сельск.	6154	6209	3291	2141	5950	6510	3181	2080
Грайворонский . .	городск.	387	404	323	326	349	390	305	310
	сельск.	3318	3548	1835	1131	3370	3748	1832	1019
Курский	городск.	1155	1242	1014	1034	1155	1219	1005	1033
	сельск.	6497	6577	3740	2592	5985	6535	3424	2397
Льговский	городск.	184	188	172	181	181	198	176	175
	сельск.	4509	4598	3058	1983	4560	4882	2986	1869
Рыльский	городск.	227	284	202	266	224	308	195	
	сельск.	4925	5117	3472	2334	4841	5048	3409	2129
Ст.-Оскольский . .	городск.	104	126	101	118	63	84	59	79
	сельск.	4352	4435	2670	1993	4266	4502	2522	1918
Щигровский . . .	городск.	88	110	83	107	73	133	72	129
	сельск.	3391	3455	2046	1554	3200	3512	1946	1474
Итого по губернии	городск.	2440	2732	2156	2370	2328	2681	2064	2316
	сельск.	33146	33939	20112	13728	32172	34737	19300	12886
Всего . . .	—	35586	36671	22268	16098	34500	37418	21364	15202

Возраст / Уезды	Категория населения.	Школьн. возр. от 8—15 л. Всего. м.	ж.	Из них грамотных. м.	ж.	16 лет. Всего. м.	ж.	Из них грамотных. м.	ж.
71	72	73	74	75	76	77	78	79	80
Белгородский	городск.	2585	2753	1907	2101	267	364	248	333
	сельск.	57653	57874	19422	12819	6030	6855	3480	2126
Грайворонский	городск.	3394	3562	2220	2219	369	426	320	326
	сельск.	33261	33252	12607	7287	3254	3796	1778	1008
Курский	городск.	9793	10415	7204	7466	1127	1287	983	1081
	сельск.	58118	57767	25109	17031	5858	7014	3446	2368
Льговский	городск.	1468	1559	1235	1264	147	202	143	191
	сельск.	41181	41153	20024	13114	4365	4947	2903	1790
Рыльский	городск.	1933	2232	1503	1736	210	265	194	240
	сельск.	45162	45405	22772	14835	4645	5480	2370	2115
Ст.-Оскольский	городск.	726	867	608	708	67	97	64	91
	сельск.	40845	40798	16674	12676	4402	4912	2784	1912
Щигровский	городск.	781	880	655	766	98	95	92	88
	сельск.	30162	30058	12637	9516	2960	3601	1817	1423
Итого по губернии	городск.	20680	22267	15332	16260	2285	2736	2044	2350
	сельск.	306382	306307	129245	87278	31514	36605	19578	12742
Всего	—	327062	328574	144577	103538	33799	39341	21622	15092

Возраст / Уезды	Категория населения.	17 лет. Всего. м.	17 лет. Всего. ж.	17 лет. Из них грамотных. м.	17 лет. Из них грамотных. ж.	18 лет. Всего. м.	18 лет. Всего. ж.	18 лет. Из них грамотных. м.	18 лет. Из них грамотных. ж.
81	82	83	84	85	86	87	88	89	90
Белгородский . .	городск.	231	347	210	321	215	356	181	302
	сельск.	5156	6125	2996	1650	3530	5458	2091	1529
Грайворонский . .	городск.	309	420	268	305	171	447	151	318
	сельск.	2972	3432	1672	799	1899	2900	1079	730
Курский . . .	городск.	1028	1296	900	1102	762	1385	690	1109
	сельск.	4786	6467	3048	2197	3017	5714	1993	2093
Льговский . . .	городск.	145	162	140	147	117	192	108	168
	сельск	3464	4350	2315	1444	2603	3747	1815	1270
Рыльский . . .	городск.	187	277	178	245	142	244	132	224
	сельск.	4238	5098	3044	1722	3002	4626	2197	1590
Ст.-Оскольский . .	городск.	65	87	63	76	53	112	51	94
	сельск.	3395	4460	2165	1689	2135	3893	1376	1544
Щигровский . .	городск.	56	87	54	76	50	104	46	96
	сельск.	2321	3243	1555	1177	1531	2889	988	1112
Итого по губернии	городск.	2021	2676	1813	2272	1510	2840	1359	2311
	сельск.	26332	33175	16795	10678	17717	29227	11539	9868
Всего . . .	—	28353	35851	18608	12950	19227	32067	12898	12179

Возраст / Уезды	Категория населения.	19 лет. Всего. м.	ж.	Из них грамотных. м.	ж.	20—24 лет. Всего. м.	ж.	Из них грамотных. м.	ж.
91	92	93	94	95	96	97	98	99	100
Белгородский . . .	город.	156	309	132	268	782	1360	704	1127
	сельск.	1594	4444	948	1185	7076	20237	4553	4769
Грайворонский . .	город.	116	304	98	230	589	1351	498	931
	сельск.	799	2123	411	504	3533	10724	2182	2228
Курский	город.	629	1226	543	983	3122	5101	2810	3948
	сельск.	1640	4679	1063	1561	6806	18929	4591	5268
Льговский	город.	85	155	80	142	368	732	340	631
	сельск.	1405	3078	933	958	6030	14389	4372	3828
Рыльский	город.	97	227	87	205	420	958	390	794
	сельск.	1333	3872	958	1233	5812	16588	4457	4715
Ст.-Оскольский . .	город.	53	82	48	72	219	437	196	385
	сельск.	1126	3182	729	1255	5066	14275	3586	4993
Щигровский . . .	город.	43	83	39	74	239	347	226	309
	сельск.	754	2313	482	846	3431	9693	2465	3221
Итого по губернии	город.	1179	2386	1027	1974	5739	10286	5164	8125
	сельск.	8651	23691	5527	7542	37754	104835	26206	29022
Всего . . .		9830	26077	6551	9516	43493	115121	31370	37147

Возраст / Уезды	Категория населения.	25—29 лет. Всего. м.	ж.	Из них грамотных. м.	ж.	20—29 лет. Всего. м.	ж.	Из них грамотных. м.	ж.
101	102	103	104	105	106	107	108	109	110
Белгородский	город.	785	1205	719	883	1567	2565	1423	2010
	сельск.	8195	18012	5404	3395	15271	38249	9957	8164
Грайворонский	город.	643	1178	568	727	1232	2529	1066	1658
	сельск.	4745	10526	2968	1640	8278	21250	5150	3868
Курский	город.	3328	4203	3009	3087	6450	9218	5819	7035
	сельск.	7751	16463	5448	3635	14557	35392	10039	8903
Льговский	город.	435	621	408	492	803	1353	748	1123
	сельск.	7391	12999	5407	2746	13421	27388	9779	6574
Рыльский	город.	535	851	508	676	955	1809	898	1470
	сельск.	7330	14892	5694	3437	13142	31480	10151	8152
Ст.-Оскольский	город.	261	321	238	268	480	758	434	653
	сельск.	5784	11831	4208	3638	10850	26106	7794	8631
Щигровский	город.	230	309	211	269	469	656	437	578
	сельск.	4108	8170	3608	2211	7539	17863	5473	5432
Итого по губернии	город.	6217	8688	5661	6402	11956	18888	10825	14527
	сельск.	45304	92893	32137	20702	83058	197728	58343	49724
Всего		51521	101581	37798	27104	95014	216616	69168	64251

Возраст / Уезды	Категория населения.	30—39 лет. Всего. м.	ж.	Из них грамотных. м.	ж.	40—49 лет. Всего. м.	ж.	Из них грамотных. м.	ж.
111	112	113	114	115	116	117	118	119	120
Белгородский . .	город.	1454	1918	1289	1240	1266	1443	1041	823
	сельск.	22158	30250	12865	3326	17200	20000	7454	1125
Грайворонский . .	город.	1627	1844	1291	745	1048	1257	721	336
	сельск.	14035	18635	7766	1661	10343	11342	4228	465
Курский	город.	5699	6783	4980	4084	4349	4863	3463	2428
	сельск.	22067	30047	13841	3568	19322	21933	8696	1279
Льговский . . .	город.	781	867	720	626	639	751	559	453
	сельск.	17010	21500	11047	2575	14321	16020	6899	912
Рыльский . . .	город.	923	1217	827	809	829	1037	694	568
	сельск.	19332	24828	13366	3293	16338	18052	8879	1141
Ст.-Оскольский . .	город.	439	509	411	386	299	332	256	228
	сельск.	15318	20710	10061	3790	13184	14530	6661	1452
Щигровский . . .	город.	381	460	344	355	291	316	258	212
	сельск.	11841	14345	7663	2118	10224	11110	5047	932
Итого по губернии	город.	11304	13593	9862	8245	8721	9999	6992	5048
	сельск.	121761	160315	76609	20331	100932	112987	47864	7306
Всего . . .	—	133065	173908	86471	28576	109653	122986	54856	12354

Возраст / Уезды	Категория населения.	50—59 лет. Всего м.	ж.	Из них грамотных. м.	ж.	60 и более. Всего м.	ж.	Из них грамотных. м.	ж.
121	122	123	124	125	126	127	128	129	130
Белгородский . . .	городск.	813	1249	579	582	740	1400	401	450
	сельск.	14109	15340	3905	517	16091	15311	2094	271
Грайворонский . .	городск.	926	1259	461	256	1282	1531	421	137
	сельск.	[illegible]322	83[illegible]2	2056	211	10384	9778	1295	152
Курский	городск.	3036	4554	2198	1879	2511	4331	1369	1223
	сельск.	15703	17321	4936	612	16668	17018	2818	437
Льговский	городск.	471	625	381	334	362	662	244	230
	сельск.	11299	12385	3514	411	11973	11708	1980	263
Рыльский	городск.	685	993	501	450	615	1076	381	331
	сельск.	13032	14172	5099	558	13721	13529	3469	282
Ст.-Оскольский . .	городск.	231	387	180	238	218	418	141	159
	сельск.	10171	11357	3412	636	12166	12439	2289	328
Щигровский . . .	городск.	216	423	179	224	218	413	142	151
	сельск.	7856	8637	2786	502	8437	8775	1647	288
Итого по губернии	городск.	6378	9490	4479	3963	5946	9831	3099	2681
	сельск.	80492	87604	25708	3447	89440	88558	15592	2021
Всего . . .	—	86870	97094	30187	7410	95386	98389	18691	4702

Возраст. / Уезды.	Категория населения.	Неизв. возр. Всего. м.	Неизв. возр. Всего. ж.	Неизв. возр. Из них грамотн. м.	Неизв. возр. Из них грамотн. ж.	Итого. Всего. м.	Итого. Всего. ж.	Итого. Всего. об. п.	Итого. Из них грамотных. м.	Итого. Из них грамотных. ж.	Итого. Из них грамотных. об. п.
131	132	133	134	135	136	137	138	139	140	141	142
Белгородский	городск.	7	4	3	1	11214	14593	25807	7436	8459	15895
	сельск.	65	77	22	14	213485	254811	468296	65332	32812	98144
Грайворонский	городск.	4	2	3	14	13361	16435	29796	7028	6542	13570
	сельск.	48	39	7	3	125441	146461	271902	38086	16720	54806
Курский	городск.	58	58	24	16	43065	53266	96331	28272	28533	56805
	сельск.	39	50	12	10	214245	256341	470586	75158	40173	115331
Льговский	городск.	54	42	35	25	6149	7724	13873	4424	4727	9151
	сельск.	41	48	9	5	159457	184592	344049	61342	29400	90742
Рыльский	городск.	5	48	2	5	8155	10888	19043	5407	6293	11700
	сельск.	13	32	7	8	175377	207866	383243	73409	35006	108415
Ст.-Оскольский	городск.	2	2	7	8	3235	4279	7514	2261	2715	4976
	сельск.	44	43	21	6	151916	180745	332661	54071	33993	88064
Щигровский	городск.	27	10	3	6	3245	4127	7372	2260	2638	4898
	сельск.	9	14	2	9	110451	129690	240141	40174	23411	63585
Итого по губ.	городск.	157	118	70	48	88424	111312	199736	57088	59907	116995
	сельск.	259	303	80	55	1150372	1360506	2510878	407572	211515	619087
Всего	—	416	421	150	103	1238796	1471818	2710614	464660	271422	736082

Таблица 3.

Национальный состав населения.

УЕЗДЫ.	Категория населения.	Великороссы.			Украинцы.		
		муж.	жен.	об. пол.	муж.	жен.	об. пол.
1	2	3	4	5	6	7	8
Белгородский	городск.	8628	12016	20644	1745	1959	3704
	сельск.	153016	183472	336488	60224	71065	131289
Итого	—	161644	195488	357132	61969	73024	134993
Грайворонский	городск.	1456	1791	3247	11857	14441	26298
	сельск.	55856	58585	114441	69457	87712	157169
Итого	—	57312	60376	117688	81314	102153	183467
Курский	городск.	38400	48957	87357	985	814	1799
	сельск.	209504	251206	460710	4549	4903	9452
Итого	—	247904	300163	548067	5534	5717	11251
Льговский	городск.	5668	5968	11636	870	667	1537
	сельск.	138057	159023	297080	21265	25397	46662
Итого	—	143725	164991	308716	22135	26064	48199
Рыльский	городск.	7601	10211	17812	213	164	377
	сельск.	107290	126083	233373	67820	81498	149318
Итого	—	114891	136294	251185	68033	81662	149695
Старо-Оскольский	городск.	2882	3778	6660	187	248	435
	сельск.	109316	131275	240591	42370	49243	91613
Итого	—	112198	135053	247251	42557	49491	92048
Щигровский	городск.	3310	4202	7512	70	55	125
	сельск.	108553	127678	236231	1770	1860	3630
Итого	—	111863	131880	243743	1840	1915	3755
Итого по губ.	городск.	67945	86923	154868	15927	18348	34275
	сельск.	881592	1037322	1918914	267455	321678	589133
Всего	—	949537	1124245	2073782	283382	340026	623408

УЕЗДЫ.	Категория населения.	Евреи.			Поляки.			Белоруссы.			Немцы.		
		м.	ж.	об. пол.	м.	ж.	об. пол.	м.	ж.	об. пол.	м.	ж.	об. пол
9	10	11	12	13	14	15	16	17	18	19	20	21	22
Белгородский . .	городск.	359	440	799	150	150	300	52	63	115	15	28	43
	сельск.	10	15	25	102	122	224	61	75	136	6	6	12
Итого. . . .	—	369	455	824	252	272	524	113	138	251	21	34	55
Грайворонский .	городск.	6	7	13	10	19	29	21	18	39	6	11	17
	сельск.	4	2	6	20	29	49	82	110	192	1	1	2
Итого . . .	—	10	9	19	30	48	78	103	128	231	7	12	19
Курский	городск.	1576	1946	3522	564	758	1322	287	354	641	73	146	219
	сельск.	6	5	11	32	52	84	77	78	155	10	9	19
Итого . . .	—	1582	1951	3533	596	810	1406	364	432	796	83	155	238
Льговский	городск.	126	146	272	86	98	184	54	53	107	9	16	25
	сельск.	8	2	10	39	62	101	39	49	88	2	6	8
Итого . . .	—	134	148	282	125	160	285	93	102	195	11	22	33
Рыльский	городск.	242	304	546	49	51	100	22	28	50	6	16	22
	сельск.	75	62	137	98	131	229	31	41	72	5	9	14
Итого. . . .	—	317	366	683	147	182	329	53	69	122	11	25	36
Старо-Оскольский	городск.	55	77	132	32	24	56	29	54	83	5	6	11
	сельск.	17	12	29	21	34	55	107	86	193	1	3	4
Итого. . . .	—	72	89	161	53	58	111	136	140	276	6	9	15
Щигровский . . .	городск.	23	24	47	12	24	36	9	14	23	3	9	12
	сельск.	3	6	9	14	39	53	81	69	150	2	3	5
Итого. . . .	—	26	30	56	26	63	89	90	83	173	5	12	17
Итого по губ.	городск.	2387	2944	5331	903	1124	2027	474	584	1058	117	232	349
	сельск.	123	104	227	326	469	795	478	508	986	27	37	64
Всего . . .	—	2510	3048	5558	1229	1593	2822	952	1092	2044	144	269	413

УЕЗДЫ.	Категория населения.	Латыши.			Литовцы.			Цыгане.			Татары.		
		м.	ж.	об. пол.	м.	ж.	об. пол	м.	ж.	об. пол.	м.	ж.	об. пол.
23	24	25	26	27	28	29	30	31	32	33	34	35	36
Белгородский . .	городск.	13	18	31	21	27	48	23	17	40	1	—	1
	сельск.	8	18	26	4	1	5	4	9	13	6	6	12
Итого	—	21	36	57	25	28	53	27	26	53	7	6	13
Грайворонский . .	городск.	—	—	—	—	3	3	66	70	136	—	1	1
	сельск.	12	13	25	—	2	2	—	—	—	1	—	1
Итого . . .	—	12	13	25	—	5	5	66	70	136	1	1	2
Курский	городск.	140	169	309	136	189	325	21	21	42	81	61	142
	сельск.	18	24	42	7	11	18	29	39	68	—	—	—
Итого	—	158	193	351	143	200	343	50	60	110	81	61	142
Льговский	городск.	18	11	29	20	16	36	1	2	3	2	3	5
	сельск.	10	11	21	6	5	11	17	33	50	1	—	1
Итого	—	28	22	50	26	21	47	18	35	53	3	3	6
Рыльский	городск.	4	5	9	6	8	14	28	39	67	—	—	—
	сельск.	6	9	15	5	3	8	17	12	29	6	4	10
Итого	—	10	14	24	11	11	22	45	51	96	6	4	10
Старо Оскольский	городск.	16	24	40	8	14	22	26	21	47	—	—	—
	сельск	9	11	20	5	6	11	46	50	96	1	—	1
Итого	—	25	35	60	13	20	33	72	71	143	1	—	1
Щигровский . . .	городск.	8	15	23	2	2	4	—	—	—	—	—	—
	сельск.	8	19	27	9	7	16	1	3	4	—	—	—
Итого	—	16	34	50	11	9	20	1	3	4	—	—	—
Итого по губ.	городск.	199	242	441	193	259	452	165	170	335	84	65	149
	сельск.	71	105	176	36	35	71	114	146	260	15	10	25
Всего . . .	—	270	347	617	229	294	523	279	316	595	99	75	174

УЕЗДЫ.	Категория населения.	Армяне.			Эстонцы.			Австрийцы.			Чехи.		
		м.	ж.	об. пол.	м.	ж.	об. пол.	м.	ж.	об. пол.	м.	ж.	об. пол.
37	38	39	40	41	42	43	44	45	46	47	48	49	50
Белгородский	городск.	18	14	32	6	7	13	4	—	4	5	4	9
	сельск.	2	2	4	8	5	13	14	7	21	11	3	14
Итого	—	20	16	36	14	12	26	18	7	25	16	7	23
Грайворонский	городск.	2	—	2	—	—	—	1	—	1	1	—	1
	сельск.	—	—	—	2	2	4	1	—	1	1	3	4
Итого	—	2	—	2	2	2	4	2	—	2	2	3	5
Курский	городск.	21	15	36	6	15	21	8	2	10	19	12	31
	сельск.	—	—	—	—	5	5	5	2	7	2	—	2
Итого	—	21	15	36	6	20	26	13	4	17	21	12	33
Льговский	городск.	3	3	6	5	8	13	6	3	9	1	2	3
	сельск.	2	—	2	6	2	8	3	—	3	—	—	—
Итого	—	5	3	8	11	10	21	9	3	12	1	2	3
Рыльский	городск.	7	9	16	2	3	5	2	—	2	3	5	8
	сельск.	1	—	1	3	2	5	4	4	8	10	5	15
Итого	—	8	9	17	5	5	10	6	4	10	13	10	23
Старо-Оскольский	городск.	4	3	7	2	5	7	4	—	4	2	1	3
	сельск.	—	2	2	9	15	24	6	1	7	2	—	2
Итого	—	4	5	9	11	20	31	10	1	11	4	1	5
Щигровский	городск.	1	—	1	—	—	—	2	—	2	—	—	—
	сельск.	—	—	—	3	4	7	5	2	7	—	—	—
Итого	—	1	—	1	3	4	7	7	2	9	—	—	—
Итого по губ.	городск.	56	44	100	21	38	59	27	5	32	31	24	55
	сельск.	5	4	9	31	35	66	38	16	54	26	11	37
Всего	—	61	48	109	52	73	125	65	21	86	57	35	92

УЕЗДЫ.	Категория населения.	Греки.			Прочие.			Итого.		
		м.	ж.	об. пол.	м.	ж.	об. пол.	муж.	жен.	Всего.
51	52	53	54	55	56	57	58	59	60	61
Белгородский	городск.	2	3	5	13	6	19	11055	14752	25807
	сельск.	—	—	—	9	5	14	213485	254811	468296
Итого	—	2	3	5	22	11	33	224540	269563	494103
Грайворонский	городск.	1	—	1	6	2	8	13433	16363	29796
	сельск.	—	—	—	4	2	6	125441	146461	271902
Итого	—	1	—	1	10	4	14	138874	162824	301698
Курский	городск.	26	20	46	46	43	89	42389	53522	95911
	сельск.	—	1	1	6	6	12	214245	256341	470586
Итого	—	26	21	47	52	49	101	256634	309863	566497
Льговский	городск.	—	—	—	3	5	8	6872	7001	13873
	сельск	—	—	—	2	2	4	159457	184592	344049
Итого	—	—	—	—	5	7	12	166329	191593	357922
Рыльский	городск.	—	—	—	11	4	15	8196	10847	19043
	сельск.	—	1	1	6	2	8	175377	207866	383243
Итого	—	—	1	1	17	6	23	183573	218713	402286
Старо-Оскольский	городск.	—	—	—	4	3	7	3256	4258	7514
	сельск.	—	1	1	6	6	12	151916	180745	332661
Итого	—	—	1	1	10	9	19	155172	185003	340175
Щигровский	городск.	1	—	1	3	3	6	3444	4348	7792
	сельск.	—	—	—	2	—	2	110451	129690	240141
Итого	—	1	—	1	5	3	8	113895	134038	247933
Итого по губ.	городск.	30	23	53	86	66	152	88645	111091	199736
	сельск.	—	3	3	35	23	58	1150372	1360506	2510878
Всего	—	30	26	56	121	89	210	1239017	1471597	2710614

Таблица 4.

[illegible]анятия н[illegible]селения (сельского).

Литера отдел	№№ групп	№№ классов	Название отделов, групп и классов. / Возрастные группы.	10—11		12	13	14		15		16		17		18	19	20—24		25—29		30	39	40	-49	50—59		60 и бол.		Неизв.		Итого.		Всего.	№№ классов
				м	ж	м.	ж.	м	ж	м	ж.	м.	ж.	м	ж	м.	ж.	м.	ж.	м.	ж	м	ж.	м	ж.	м	ж.	м	ж	м	ж.	м.	ж.		
1	2	3	4	5	6	7	8	9	10	11	12	13	14	15	16	17	18	19	20	21	22	23	24	25	26	27	28	29	30	31	32	33	34	35	36
А			А РАБОЧИЕ.	86	17	314	71	402	155	650	245	902	439	916	440	1199	743	2859	792	3732	558	7109	9[illegible]6	3877	690	1724	433	721	151	3	4	24494	5694	30188	
	I		Работники сельского хозяйства	82	11	2[illegible]9	2[illegible]	[illegible]9	29	302	63	270	45	210	76	140	122	185	144	278	162	452	161	350	100	189	63	133	24	—	1	3049	1060	4109	
		1	[illegible]	[illegible]	1	141	14	[illegible]	1	[illegible]	[illegible]	[illegible]	[illegible]	[illegible]	[illegible]	[illegible]	[illegible]	47	[illegible]	[illegible]	[illegible]	[illegible]	142	[illegible]	[illegible]	—	[illegible]	[illegible]	[illegible]			1131	895	2026	1
		2	Пи[illegible]		—					—					—	1	—		—			1				1			—	—		6		[illegible]	2
		3	[illegible]	—						[illegible]		5	1	4		11	—	[illegible]		[illegible]		[illegible]	1	[illegible]	—	[illegible]	—	4			—	[illegible]	2	132	3
		4	[illegible]								—	—	—			—				1			1			[illegible]	8	—			—	1	[illegible]	13	4
		5	[illegible]	—			—	1			1	1			2						4	[illegible]		1		—			1			8	[illegible]	[illegible]	5
		[illegible]	[illegible]						—		[illegible]	1	—	—															—			4	2	[illegible]	7
		8	[illegible]											—			1		12	[illegible]	—	—										3	15	18	8
		[illegible]	[illegible]											2			—	[illegible]		[illegible]		1		[illegible]	—	[illegible]		[illegible]			—	[illegible]		78	[illegible]
		10	[illegible]								—	[illegible]		4	—	[illegible]		[illegible]				1		32	—			1				[illegible]		[illegible]	10
		[illegible]	[illegible]	[illegible]					[illegible]	[illegible]		[illegible]	[illegible]	[illegible]	3		[illegible]	[illegible]	[illegible]	[illegible]	[illegible]	[illegible]	[illegible]	1	[illegible]	[illegible]		[illegible]	1			[illegible]	[illegible]	[illegible]	11
		[illegible]	[illegible]	1				2		1		[illegible]	2	[illegible]		4	[illegible]	11	1	[illegible]		[illegible]		[illegible]		12	9	[illegible]	2			11	[illegible]	1[illegible]7	12
		[illegible]	Ско[illegible]		1				—		—			—	—	[illegible]	—	[illegible]		—		[illegible]	1		[illegible]			3	—			23	1	27	[illegible]
		[illegible]	Рабо[illegible]						—				—	—	[illegible]			—	[illegible]	—					—	51				—		51	—	51	14
		15	Пр[illegible] раб[illegible] сельск[illegible] хозяйст[illegible]	—		—		—		—			—		—	—	—					3		[illegible]	—		—	—	—	—		[illegible]	1	7	15
	II		Горнорабочие	—	—	—				—		3	—	4	1	[illegible]		32	—	60		92		8	4	8						215	5	220	
		[illegible]	Бурильщики, ключн.	—			—	—						1	—	—	—	—		[illegible]	—	1		—		—						[illegible]7	—	7	16
		18	Забойщики, отбойщ.		—	—		—			—	—	—		—	—	—	1		5		1[illegible]		3	—	3	—	—	—	—		26		26	18
		19	Крепильщики	—	—	—	—	—	—	—	—		—		—	—			—	1	—				—	—	—				—	1	—	1	19
		22	Проч. квалиф. горнор.	—	—	—	—	—	—		—		—	—	—	—		5			—		—	—	—	—	—	—	—		—	5	—	5	22
		24	Каменоломы	—	—		—	—	—	—	—	—	—	—	—	—	—	3	—	1	—	4	—	—	—		—	—	—		—	8	—	8	24
		25	Насосные		—	—	—	—			—		—	—	—	—	—		—	—	—	—	—		—	1	—	—	—	—	—	1	—	1	25

Литера отдел.	№№ групп	№№ классов	Возрастные группы / Название отделов, групп и классов	В О З Р А С Т. 10—11		12—13		14		15		16		17		18—19		20—24		25—29		30—39		40—49		50—59		60 и бол.		Неизв.		Итого		Всего	№№ классов
				м.	ж.	м	ж	м	ж	м.	ж.	м.	ж.	м	ж.	м	ж	м.	ж.	м	ж.	м.	ж	м	ж.	м.	ж	м.	ж	м	ж	м.	ж.		
1	2	3	4	5	6	7	8	9	10	11	12	13	14	15	16	17	18	19	20	21	22	23	24	25	26	27	28	29	30	31	32	33	34	35	36
А	II	28	Ремонтные горнораб.	—	—	—		—	—	—	—	—	—	—	1	—	—	—	—	—	—	—	—	—	—				—	—	—	—	1	1	28
		32	Торфяники		—	—	—	—	—	—	—	1	—	1	—	8	—	20	—	38	—	49	—	3	4	—	—	—	—	—	—	120	4	124	32
		33	Уборщики породы	—	—	—	—	—	—		—	—		—		—	—	—	—	—	—	—	—	1	—	—	—	—	—	—	—	1	—	1	33
		34	Шахтеры, рудокопы, углекопы, без обозначен. специальн.	—	—	—	—				—	2	—	2	—	—	—	3	—	10	—	24	—	—	—	4	—	—	—		—	45	—	45	34
		40	Проч. неквал. горнор.	—		—	—		—	—	—		—	—	—	—	—	—	—	—	—	—	—	1	—	—		—	—	—	—	1	—	1	40
	III		**Металлисты**	1	—	13	—	24	—	59	—	129	—	161	—	275	1	539	—	571	—	996	3	454		167	—	53	—	—		3442	4	3446	
		41	Водопроводчики	—	—	—	—	—	—	—	—	—	—	1	—	—	—		—	5	—	3	—	3	—	—	—	—		—	—	12	—	12	41
		43	Жестянники	—	—	—	—	—	—	—	—	—	—	2	—	—	—	2		3	—	7	—		—	1	—	—	—	—	—	15		15	43
		44	Инструментальщики		—	—	—		—	—	—	—	—	1	—		—	1		—	—	—	—	1	—		—	—	—	—		3	—	3	44
		45	Кузнецы, рессорщики	1	—	5	—	13	—	16	—	24	—	33	—	39		99	—	107	—	199	—	90	—	41	—	11	—		—	678	—	678	45
		46	Литейщики, формов.	—	—	1		—	—	2	—	3	—	—		5	—	5	—	11	—	23	1	8	—	3	—	2		—	—	63	—	64	46
		47	Медники	—	—	—	—	—	—	6	—	3	—	8		5	—	20		23	—	43	—	27	—	4	—	4		—		153	—	153	47
		48	Механики	—	—	—		2	—	1	—	—	—	—	—	—	—	11	—	29	—	55	—	22	—	20	—	4			—	144	—	144	48
		49	Монтеры, электро-монтеры, электро-проводчики	—	—		—	—		—	—	2	—	1	—	11	—	29	—	28	—	46	—	14	—	5	—	—	—	—	—	134		134	49
		50	Сварщики, огнерезы	—	—	—	—	—	—	—	—	—	—		—			—	—	—	—	3	—	1	—	—	—	—	—	—		4	—	4	50
		51	Слесаря		—	6	—	8	—	31	—	87	—	103	—	187	—	314	—	303		512	1	232		70	—	28	—	—	—	1881	1	1882	51
		52	Строгальщики метал.	—	—	—					—		—	—	—	—	—	—	—	—	—	2	—		—		—		—	—	—	2	—	2	52
		53	Токаря металлисты	—	—	—	—	—	—	—		3	—	—	—		1	7	—	—	—	6	—	12	—	6		1	—	—	—	35	1	36	53
		54	Установщики	—	—	—	—	—	—		—	—	—	—	—	—	—	—	—		—	1	—	—	—	—	—	—	—	—	—	1	—	1	54
		55	Фрезеровщики		—	—	—	—	—	—	—	—	—	—	—	—		—	—	—	—		—	1	—	—	—	—	—	—	—	1	—	1	55
		56	Часовщики	—	—	—			—	—	—	—	—	—	—	—	—	—	—	—	—	1	—	—		—	—			—		1	—	1	56
		58	Проч. квалифициров. металлисты	—	—	—		—	—		—		—	—	—	—	—	—	—	—		—		1	—	1	—	—	—	—		2	—	2	58
		59	Нарезчики	—	—	—			—		—			—	—	1	—	—		—	—		—	—		—	—	—	—	—		1	—	1	59
		60	Вагранщики	—	—	—	—	—		—		—		—	—		—	—	—	—		—	—	1	—	—	—		—			1	—	1	60
		61	Вальцовщики, прокат	—	—	—	—	—	—	—			—	1	—	1	—	4	—	4	—	12	—		—	3	—	—	—	—	—	25		25	61

Литера отдел.	№№ групп.	№№ классов	Название отделов, групп и классов. / Возрастные группы.	В О З Р А С Т. 10–11		12–13		14		15		16		17		18–19		20–24		25–29		30–39		40–49		50–59		60 и бол.		Неизв.		Итого.		Всего.	№№ классов.
				м.	ж.	м	ж	м	ж.	м	ж.	м	ж.	м	ж.	м.	ж.	м.	ж.	м	ж.	м	ж.	м	ж.	м.	ж	м	ж.	м.	ж.	м.	ж.		
1	2	3	4	5	6	7	8	9	10	11	12	13	14	15	16	17	18	19	20	21	22	23	24	25	26	27	28	29	30	31	32	33	34	35	36
А	III	63	Клепальщики	—	—		—		.	—	—	—	—	—	—	—	—		—	—	—	2	—	—	—		—	-	—	—		2		2	63
		64	Котельщики		—	—	—	—	—	1	—	2	—	1	—	5	-	28	-	32		43	—	23	.	6	-	1	—		-	142	—	142	64
		65	Молотобойцы	—	—	1		1	—	2		5	—	10		10	—	15	.	24	--	31	—	12	—	2	—	—	-	-	-	113		113	65
		66	Никелировщики, позолотчики	—	—	—			-	..		—	-	—	—	—	—	—	—	1	—	—	—	—	—			2	—			3		3	66
		69	[illegible]		—	—	—	—	-		—	—	—	—	—	—	—	2	.	1	—	—		1		—	—	—	-	-	.	4	—	4	69
		70	Пр[illegible]	-		—			—	—	-		.	—	—	—	—	-		—	..	1	—	—	—	—	—	—				.		1	70
		73	Сборщики		—		—	-			.					-	—	—	.	-	—	2	—	—		—		—	—		—	2		2	73
		74	Сверловщики металла		—	—		—	.			..	—			1	—	—		-	—	1	—	.	—	3	—	—	—	-	—	5	.	5	74
		75	Станочники [illegible] металла					—		—	—	—	—	—	—	1		—	—			1	—		—	—	—	-	—	—		1	—	1	75
		78	[illegible]	—		-	—	—				—					—	—	.	—	.	-	—	1	—		—	—	.	—	—	1	—	1	78
		79	[illegible]		—					—	—	-		—		—	—	—	—		—	—		1	—	—	—	—	-	-		1	—	1	79
		80	[illegible]	--	-				.	—						—	-	2	—	—		2	1	—	-	2	—	—		—		6	1	7	80
		81	[illegible]	—			—		—	—	—	—				—	—		—	2	—	—	-	3	—		—	—	—			5	—	5	81
	IV		Дерева обделочники	1		2	1	6		23	7	45		39		53	1	129	1	265		536		236	—	113	—	45		-	—	1495	12	1507	
		82	[illegible]				1	—		3	-	.		1		6	—	18	—	23	—	47	—	20	—	14	-	4	—		-	140	1	141	82
		84	[illegible]	-	—	—			.	-	—	—				—	..	1	—	3	—	6		3	—	2	—	1	—	—	--	16	—	16	84
		85	Столяры	1	-		—	3	—	5		16		[illegible]		9	1	40	—	94	—	191	—	72	—	31	—	16	—	-	—	489	1	490	85
		86	Токаря по дереву	—	—	--		1	—	—		6	—	6		11	—	12		26	.	98	—	3	—	5	-	4	-	—		115	—	115	86
		87	Пр[illegible] обде[illegible]	—	-			—	-	-	-				—	—	—	2	—	2	.	1	—	—	..	—		2				7	.	7	87
		88	Подборщики	--	—	—	-			—		—	—	—		—	—	—	—	..	—	—	—	..	—	.	-	1	—	-	—	1	—	1	88
		89	Колесники, тележники, санники.	—	—	2	—	2	—	9		8	—	9		10	-	27	—	45	—	126	—	53	—	7	—	5	—	—	—	303	—	303	89
		90	Корзинщики	—	—	—	—	—		4	—	—	—	2	—	1	-	-	1	—	—	—	—	—	—	—		—	.	—	-	7	1	8	90
		92	Решетники	—	—	—	—	-	—	3	7	—	—	—	2	—	—	—		—	—	—	—	—	—	—	—	—	—	—		3	9	12	92
		93	Рамщики, пильщики	—	—	-	—	—	—	—	—	10	—	5	—	18	--	21	—	71	—	123	—	47	—	54	—	4	—	-	—	353	—	353	93
		94	Станочники по дереву		—	—		—	—	—	—	.		—	—	.	—		.	—	—	—	-	1	—	—	—	—	-	—		1	—	1	94

Литера отдел.	№№ групп	№№ классов	Возрастные группы. / Название отделов, групп и классов	В	О	З	Р	А	С	Т																									
				10–11		12–13		14		15		16		17		18–19		20–24		25–29		30–39		40–49		50–59		60 и бол.		Неизв.		Итого		Всего	№№ классов
				м.	ж.	м.	ж.	м.	ж.	м.	ж.	м.	ж.	м.	ж.	м.	ж.	м.	ж.	м.	ж.	м.	ж.	м.	ж.	м.	ж.	м.	ж.	м.	ж.	м.	ж.		
1	2	3	4	5	6	7	8	9	10	11	12	13	14	15	16	17	18	19	20	21	22	23	24	25	26	27	28	29	30	31	32	33	34	35	36
А	IV	95	…чники	—		—	—	—	—	—			—	—		—		—	—	—	—	2	—	—	—		—		—		—	2	—	2	95
		96	Проч. полукв. деревоб.	—			—	—		—	—	—	—	—	—	—	—	8	—	1	—	2	—	—	—	—	—		—		—	11	—	11	96
		98	Лапотники	—	—		—	—		—	—	—	—	—	—	—	—	—	—	—	—		—		—	—	—	2			—	2		2	98
		100	Пр. неквал. деревооб.	—	—	—	—	—	—	—	—	—		2	—	—	—	—	—	—			—	37	—	—		6		—	—	45		45	100
	V		Писчебумажники	—	—	—	—	—	—			—		—	—	—	1	—	1	—	—	—	—	—	—	—	—		—	—	—	—	2	2	—
		103	Картонажники	—	—	—	—		—	—	—	—	—	—		—	1	—	—	—		1	—	—	—	—		—		—	—	—	1	1	103
		104	Пр. неквал. писчеб.	—	—	—	—	—		—	—	—		—		—	—	—	1	—	—	—	—	—	—			—	—	—	—	—	1	1	104
	VI		Печатники	—	—	—	—	2	—	5		4	—	4	1	2	—	19	4	13	—	13	—	5		5	—	—	—	—	—	72	5	77	—
		105	Граверы		—	—	—	—	—	—	—	—		—		—	—	—		—			—	1	—	—	—				—	1	—	1	105
		106	Корректоры	—	—	—	—	—	—	—	—	—	—	—	—	—	—	—	1	—	—	—	—	—	—	—	—	—	—	—	—		1	1	106
		107	Литографы		—		—	—	—	—			—			—	—				—	1	—	—	—			—	—	—	—	1		1	107
		108	Наборщики	—	—	—		1	—	4	—	2	—	3	—	—	—	5		6	—	7	—	—		2		—	—	—		30	—	30	108
		109	Печатники	—	—	—		1	—	—	—	—	—	1		—	—	6	—	5	—	—	—	—	—	—	—	—	—	—		14		14	109
		110	Переплетчики		—	—	—	—	—	—	—	1	—	—	—	2	—	6	—	—		3	—	3	—	—	—	—	—	—	—	15	—	15	110
		112	Фотографы	—	—		—	—	—	—	—	1		—	—	—	—	2	3	2	—	1		1	—	1	—	—	—	—	—	8	3	11	112
		113	Пр. квалиф. печатн.	—	—	—	—	—	—				—	—		—	—	—	—	—			—	—	—	1	—	—	—	—		1	—	1	113
		114	Накладчики	—	—	—		—	—	1	—	—	—	—	—		—		—		—	—	—	—							—	1	—	1	114
		116	Пр. полукв. печатн.		—	—	—	—	—	—	—	—	—	—	—	—	—	—		—	—	—	—	—	—		—	—	—		—	—	1	1	116
		117	Приемщики	—	—	—		—		—	—					—	—	—	—	—	—	1	—	—	—	—	—	—	—	—	—	1		1	117
	VII		Текстильщики	—	—	—	1	6	18	3	6	6	1	3	11	3	17	29	58	31	24	77	29	29	150	29	64	11	9	—	—	227	388	615	—
		120	Валяльщики, сукнов. шерстобиты	—	—	—	—	1	—	1	—		—	—	—	—		8	—	19	—	28	—	2	2	6	—	3		—		68	2	70	120
		121	Красильщики	—		—	—		—		—				—	—	—	—	—		—	—		3		1	—	1	—			5	—	5	121
		122	Кружевницы	—		—		—	—	—	—	—	—	—	—	—	—	—	—	—	—	—	—	—	1	—	—			—	—	—	1	1	122
		123	Прядильщики и мольщики	—		—	1	5	4	2	6	5	—	2	5	3	7	19	33	12	7	17	12	20	138	20	1	6	4		—	111	218	329	123
		124	Ткачи	—	—	—	—	—	4	—		—	1	1	2	—	3	1	12	—	6	2	14	1	7	1	60	1	5	—	—	8	114	122	124
		125	Чулочницы и вязальщицы	—	—	—	—	—	—	—	—	—	—	—		—	4	—	4	—	3	—	1	—	1	—	1	—			—	—	14	14	125

Литера отдел.	№№ групп.	№№ классов.	Возрастные группы. Название отделов, групп и классов.	В О З Р А С Т — 10—11 м.	10—11 ж.	12—13 м.	12—13 ж.	14 м.	14 ж.	15 м.	15 ж.	16 м.	16 ж.	17 м.	17 ж.	18—19 м.	18—19 ж.	20—24 м.	20—24 ж.	25—29 м.	25—29 ж.	30—39 м.	30—39 ж.	40—49 м.	40—49 ж.	50—59 м.	50—59 ж.	60 и стар. м.	60 и стар. ж.	Неизв. м.	Неизв. ж.	Итого м.	Итого ж.	Всего	№№ классов
1	2	3	4	5	6	7	8	9	10	11	12	13	14	15	16	17	18	19	20	21	22	23	24	25	26	27	28	29	30	31	32	33	34	35	36
А	VII	127	Проч. квалиф. текст	—	—	—	—	—	1	—	—	—	—	—		.		1	1	—		—		—	—	—						1	2	3	127
		128	Банкаброшницы		—	—			—	—	—	—	—	—	—		1		—			—			—	—	—						1	1	128
		137	Трепальщики	—	—				—		—		—	—			—		—	—	1	—	1			—	—	—	—		—	—	2	2	137
		138	Чесальщики	—	—		—	—					—		—		—	—	—	—	—	1	—				—		—			1		1	138
		140	Проч. полукв. текст	—		—	—		9				—	—	3		2	—	1		—		1	—	1	1	—	—	—	—		1	17	18	140
		143	Шерстомой			—	—	—	—	—	—		—	—	1	—	—	—	4			—	—				—	—	—		—	—	5	5	143
		144	Проч. неквал. текст.	—	—		—	—	—	—	—					—			3		7	29		3		—	2		—	—	—	32	12	44	144
	VIII		Швейники	—	—	1	7	6	7	22	5	23	34	8	7	3	59	26	45	46	14	44	11	97	47	11	22	6	1	—	—	293	259	552	
		145	Вышивальщицы		—	—	—	1	—	—	—	—	—	—	—		—	—	—				—	—			—		—			1	—	1	145
		147	Картузники, шапочн.		—	—	—	—	—	1	—	—	—	—	—	—		2	—	2	—	3		1		—	—	—	—	—	—	9	—	9	147
		148	Модистки, шляпницы	—	—	—	3	—		—	—	—	16		2	—	12	—	3		3		1	—	4	—	1		1	—			46	46	148
		149	Портные		—	1	4	1	7	9	5	5	14	8	4	3	37	22	36	26	9	40	5	16	32	11	1	4	—		—	146	154	300	149
		150	Шубники		—		—	4	—	12	—	18	—	—	—	—	1	2	1	17	2	1		80		—	3	2	—	—		136	7	143	150
		151	Пр. квалиф. швейн.	—	—	—		—	—	—	—		—			—		—	—	1	—	—	—			—	—			—		1	—	1	151
		152	Белошвейки, швеи	—	—	—	—	—	—	—	—	—	4		1		9		5	—	—	—	3	—	9		1		—	—		—	32	32	152
		155	Пр. полукв. швейн.	—	—	—	—	—	—		—	—		—	—	—	—	—		—	—	—	2	—	2		16	—				—	20	20	155
	IX		Кожевники	1	—	15	3	85	3	119	4	129	10	116	8	88	8	189	14	234	7	324	4	187	6	47	3	25	1			1559	71	1630	
		157	Заготовщики, посадч.		—					—	—		—	—	2	1		2		1	—	4	2	3		—	—		—			11	5	16	157
		158	Закройщики кожи	—		—	—			—	—		—	—	—	—	—	—	—	—		1	—	—		—		—			—	1		1	158
		159	Кожевники (выделка кож)	—	—		—	1	—	2	—	4		10	1	10	—	33	—	10		41	—	39		15	1	3		—		168	2	170	159
		160	Овчинники		—	1		—	—	1	—	—	—			1	1	5	—	3	—	17		3	—	1		2		—	—	34	1	35	160
		161	Сапожники	1		13	3	83	3	114	4	124	10	104	5	74	7	136	14	205	6	226	2	127	6	18	2	15		—	—	1240	63	1303	161
		162	Скорняки	—	—	—	—	—	—	—			—	—	—	—	—	—		1	—	1	—	—	—			—			—	2	—	2	162
		164	Шорники	—	—	1	—	1		2		1	—	2	—	20	—	10	—	14	—	33	—	14	—	11	—	3	—			94		94	164
		165	Щетинщики	—	—		—	—	—	—	—		—			—	—	1						—	—	—		—	—			1	—	1	165
		166	Пр. квалиф. кожевн.	—	—	—	—	—	—	—	—	—	—	.	—	—	—	1	—	—	—	1	—	1	—	—	—			—	—	3		3	166
		167	Полуквалиф. кожевн.	—	—	—	—	—	—	—	—	—	—	—	—			1	—		—		—			2	—	2	—		—	5	—	5	167

Литера отдел.	№№ групп.	№№ классов.	Возрастные группы. / Название отделов, групп	В О З Р А С Т: 10—11 м.	10—11 ж.	12—13 м.	12—13 ж.	14 м.	14 ж.	15 м.	15 ж.	16 м.	16 ж.	17 м.	17 ж.	18—19 м.	18—19 ж.	20—24 м.	20—24 ж.	25—29 м.	25—29 ж.	30—39 м.	30—39 ж.	40—49 м.	40—49 ж.	50—59 м.	50—59 ж.	60 и бол. м.	60 и бол. ж.	Неизв. м.	Неизв. ж.	Итого м.	Итого ж.	Всего	№№ классов.
1	2	3	4	5	6	7	8	9	10	11	12	13	14	15	16	17	18	19	20	21	22	23	24	25	26	27	28	29	30	31	32	33	34	35	36
А	X		**Пищевики**	—	—		2	2		4	—	12		18	2	16	23	50	12	79	4	195	3	160	4	121	1	41	1			698	52	750	
		169	Бойцы, резаки													1	—					[illegible]		1	—	7						14	—	14	169
		170	Варильщики, жарил.	—	—											—								2	—							2	—	2	170
		171	Балычники																			1										1	—	1	171
		172	Маслобойщики													—		1		1		[illegible]	—	1		4		[illegible]				15	—	15	172
		173	Маслоделы													—	—		1			—	—	1								1	1	2	173
		174	Мельники	—	—					4		10		10		13		[illegible]	—	[illegible]		[illegible]		[illegible]	—	[illegible]		[illegible]				[illegible]		378	174
		175	Пекаря, булочники, кондитеры					2				[illegible]	—	6	2	2	1	17	1	15	4	51	2	18	4	[illegible]	1					158	15	173	175
		176	Пр. квалиф. пищев.	—	—	—	—							2		—	—	3		10		[illegible]		21		3		2				59		59	176
		177	Вальцовщики		—	—		—				—		—	—	—		2						1		1						4		4	177
		178	[illegible]	—	—	—												1				3										[illegible]		4	178
		179	[illegible]			—		—	—						—	—	—	1						1		6						[illegible]	—	9	179
		180	[illegible]	—			—	—	—						—					[illegible]		[illegible]	—	2		5		8				17	—	17	180
		182	[illegible]	—		—				—	—	—			—	—				3		[illegible]		1								6	—	6	182
		183	[illegible]			—	2			—	—	—		—			22		1	[illegible]	—								1	—		[illegible]	36	41	183
		184	[illegible]	—		—		—	—		—	—	—	—		—		—	—	5	—	3		1	—	2	—					11	—	11	184
		187	Пр. неквал. пищевики	—	—	—	—	—			—		—	—						[illegible]		1		9	—	1	—	1				14	—	14	187
	XI		**Табачники**	—		—	—	—	—	—	—		—	—	1	—	—	—	—			—	—	—				—			—		1	1	
		188	Квалифиц. табачники	—	—	—	—	—		—				—	1	—					—			—					—	—			1	1	188
	XII		**Химики**	—		—	—	—	—			3	—	7		8	2	13	3	9	—	56	—	25		10	1	4	—		—	136	6	142	
		191	Аппаратчики, автоклавщики	—		—	—	—	—	—		—	—		—	—		5	1	5	—	14		10		10	—	4	—			48	1	49	191
		192	Мыловары	—		—						—	—	1		—			—		—	3	—	1			—		—			5	—	5	192
		193	Пр. квалиф. химики	—	—	—		—	—	—	—	—	—	1	—	2	2	2	—	2	—	4	—	4	—	—	1		—	—	—	15	3	18	193
		194	Смолокуры, дектекуры		—	—		—	—	—	—	3	—	5		6		3	2	2	—	[illegible]	—	11		1	—	—	—	—	—	[illegible]	2	67	194
		195	Пр. полуквал. химики		—	—	—	—	—	—	—	—	—		—		—	3		—		—	—	—	—	—		—	—	—		3	—	3	195
	XIII		**Стекло-фарфорщики**	—	—	—	—	—		—	—	—	—	—				1	—	—		1	—	—	—		—	—	—	—		2		2	
		197	Стеклодувы	—	—	—	—	—	—	—	—	—		—	—	—		1	—		—	—		—		—	—					1	—	1	197
		198	Пр. квал. стекло-фарф.			—	—		—	—	—	—	—	—	—		—					1		—		—		—		—	—	1	—	1	198

Литера отдел.	№№ групп.	№№ классов.	Название отделов, групп и классов / Возрастные группы.	10–11 м.	10–11 ж.	12–13 м.	12–13 ж.	14 м.	14 ж.	15 м.	15 ж.	16 м.	16 ж.	17 м.	17 ж.
1	2	3	4	5	6	7	8	9	10	11	12	13	14	15	16
А	XIV		**Работники по обраб минералов**	—	-	—	—	1	—	3		—		8	4
		201	Гончары	—		—	—	1	—	3	-	—	—	3	—
		202	Пр. квалиф. минерал	—	—		—	—		—	—		—		1
		203	Кирпичники	—		—			—	—		—		5	3
		205	Пр. полукв. минерал	—		—			—	—	—	—	—	—	—
	XV		**Строители**	1	—	1	—	7		17	—	25	—	31	
		207	Каменщики, бетонщ.	—	—		—	—	—	3		3		4	—
		209	Кровельщики		—	—	—	2	—	4	-	6	—	5	—
		210	Маляры	—	-	—		—	—	—	—			—	—
		211	Обойщики	—	—		—	—	—	-	—	1	—	—	—
		212	Печники	—		—	—	2	—	5	—	1		5	
		213	Плотники	1	-	1	—	3	—	5		10		17	—
		214	Стекольщики	—	—		—			—			—	—	—
		215	Штукатуры	—	—		—	—	—			2	—		
		216	Пр квалиф. строит.	—		—	—	—	—		—		—	-	—
		217	Мостовщики	—	—		—	—	—		—	1	—	—	—
		218	Трубочисты	—	—	-		—		—		1	—	—	
		219	Пр. полукв. строит.	—	—		—	—	—	—		—	—	-	
		220	Землекопы	—					—	—		—	—		—
		221	Пр. неквал. строит.	—			—	—	—	—	—	—		—	—
	XVI		**Работники художеств промышленности**	—	—	—				—	—	—	—		—
		222	Иконописцы	—	—		—	—		—		—	—		
		224	Проч. квалиф работн. художест. промышл	—		—		—	—	—	—			—	
	XVII		**Железнодорожники**		—		—	—		5	3	34	9	60	8
		225	Кондуктора жел. д.	—	—	-	—	—	—	—	—		-	-	—
		226	Машинисты паров	-	—		—		—	1	—	8	—	—	
		227	Машинист. паровозн. помощники	—		—	—		—	3		—	—	3	—

№№ классов.	Название	18–19 м.	18–19 ж.	20–24 м.	20–24 ж.	25–29 м.	25–29 ж.	30–39 м.	30–39 ж.	40–49 м.	40–49 ж.	50–59 м.	50–59 ж.	60 и бол. м.	60 и бол. ж.	Неизв. м.	Неизв. ж.	Итого м.	Итого ж.	Всего.	№№ классов
		17	18	19	20	21	22	23	24	25	26	27	28	29	30	31	32	33	34	35	36
	Работники по обраб минералов	4	—	14	2	24	—	79	2	25	—	17		6	—	—	—	181	8	189	
201	Гончары	2	—	2	—	4	—	26	—	8	—	3	—	—		—		52	—	52	201
202	Пр. квалиф. минерал		—	—	—		—		—	—	—	—	—	—	—	—	—	—	1	1	202
203	Кирпичники	2	—	10	2	20	—	52	2	17		14	-	5	—		—	125	7	132	203
205	Пр. полукв. минерал	—	—	2			—	1	—		—	—		1	—	—	—	4	—	4	205
	Строители	55	1	310	—	459		1168	—	595	—	435	—	161	—			3265	1	3266	
207	Каменщики, бетонщ.	5	—	30	—	58	—	133	—	117	—	98		42	—			493	—	493	207
209	Кровельщики	8		44	—	30	-	107		39		21		5	-	—	—	271	-	271	209
210	Маляры	—	—	18	-	28	—	42	—	17	—	13	—	3		—	—	121	—	121	210
211	Обойщики	—	—	1		—	—	—	—	—	—	—	—	—	—	—	—	2	—	2	211
212	Печники	6	1	12	—	43	—	141	—	77		38		16	—	—	—	346	1	347	212
213	Плотники	28	—	187	—	267	—	667	—	322	—	244	—	76	—	-		1828	—	1828	213
214	Стекольщики	—	—	1	—	-	—	2	—	1	—	1		—		—		5	—	5	214
215	Штукатуры	7	—	13		22		36	—	18	—	15		3	—	—		116	—	116	215
216	Пр квалиф. строит.	—	—	—		—	—	3	—	1	—	-			—	-	—	4	—	4	216
217	Мостовщики	—	—		—	—	—	1		1					-	—	—	3	—	3	217
218	Трубочисты				—	—	—	—		—	—	2	—					3	—	3	218
219	Пр. полукв. строит.	—	—	—		2	—		—		—	—	—	—	—	—	—	2	—	2	219
220	Землекопы	1		4	—	1	—	36		2	—	3		16	—	-	—	63	—	63	220
221	Пр. неквал. строит.	—				5	—	-	—	—	—		—				-	8	-	8	221
	Работники художеств промышленности	—	—	—	-	-	1	1		—	—	—	—	-				1	1	2	
222	Иконописцы	—					—	1	—		—		—	—	—			1	-	1	222
224	Проч. квалиф работн. художест. промышл	—	—	—	-	—	1	—	—	—		—	—		—				1	1	224
	Железнодорожники	185	23	381	9	768	6	1671	12	726	1	206	2	39		2	—	4077	73	4150	
225	Кондуктора жел. д.	1	—	9	—	58	1	257	—	117	—	39		10			—	491	1	492	225
226	Машинисты паров	12		—		60	-	80	—	86	—	22			—	—	-	269		269	226
227	Машинист. паровозн. помощники	—	—	35	—	62	—	213	-	18	—	2	—		—		—	336		336	227

В о з р а с т

Литера отдел.	№№ групп	№№ классов	Возрастные группы. / Название отделов, групп и классов.	10—11 м	10—11 ж	12—13 м	12—13 ж	14 м	14 ж	15 м	15 ж	16 м	16 ж	17 м	17 ж
1	2	3	4	5	6	7	8	9	10	11	12	13	14	15	16
	XVII	228	Осмотрщики вагонов	—		—	—					—	—	1	—
		229	Проводники	-	—		—	—	—	—	—	—	—	3	—
		230	Смазчики жел. до[illegible]	—	—		—	—	—	1		3	—		
		231	Составители и сцепщики поездные	.	—		—	-	-	—		—	—	-	—
		232	Пр[illegible] жел[illegible]		-		—			—	—	—		3	—
		233	Кочегары паровозн.	—		-			—	—		—	—	8	—
		234	Старшие ремон. раб. жел. дорожн.		-	-	—	—	—	—	3	19	9	41	8
		235	Стр[illegible] башмачн. ж[illegible]		—	—	—	-		—	—	1	—	1	
		236	Пр[illegible] жел. дор.		—		—			-	—	3	—	..	—
		237	Сторожа [illegible]		—		—	—	—		—			—	-
		238	Пр[illegible] ж. д. до[illegible]	—	-	—		—	—	—	—		—	—	—
	XVIII		Водники			—			—	.	—	—	—		—
		242	Бо[illegible]		—			-	—		—	—	—	—	—
	XIX		Местный транспорт	-	-	1	—	1			—	6		11	—
		251	[illegible]	—	—	—		—	—	—	-	—	—	—	
		252	Пр[illegible] мест. тра[illegible]						—	—				—	-
		253	[illegible]	-		—	-	—		—	—	6	-	:	—
		254	Кучера, [illegible]	—		1	—	1		—	—	—	—	2	
		256	Грузчики, [illegible]	—				—	-	-	—		—	—	—
		257	Нос[illegible], посыльн	—	—	-	—	—	—	—	—	—	—	—	
		258	П[illegible] мест. т[illegible]			—	—	—			—	—	—	—	—
	XX		Рабочая силов. уст.	—		—			—	—		—		8	
		259	М[illegible]	-		—	—	—	—	—		—		7	—
		261	Кочегары			—			—		-	—	—	1	

18—19 м	18—19 ж	20—24 м	20—24 ж	25—29 м	25—29 ж	30—39 м	30—39 ж	40—49 м	40—49 ж	50—59 м	50—59 ж	60 и бол. м	60 и бол. ж	Неизв. м	Неизв. ж	Итого м	Итого ж	Всего	№№ классов
17	18	19	20	21	22	23	24	25	26	27	28	29	30	31	32	33	34	35	
—	—	7	—	4	—	15		13	-	5	—	—	—	-	—	45	—	4	228
2	—	9	—	9	—	23	—	11	-	—	—	—	—	-	-	57		57	229
7	—	18	1	37	—	101	—	49	—	16	—	2	—		—	234	1	235	230
1	—	2	-	9	-	65	—	40	—	4	—	1	—	—	—	122	—	122	231
—		—	—	—	—	—	—	—	-	1	—	—	-	-	-	4	—	4	232
18	—	58	—	65	—	124	—	71	—	16	—	—	—	1	—	361	—	361	233
121	23	215	7	326	2	458	3	101	1	32	2	8	—	1		1322	58	1380	234
15		21	1	67	—	307	1	202	—	61	—	14	—	—	—	689	2	691	235
—	—	3	—	20	-	17	—	2	—	—	-	.	—	.	.	45	—	45	236
6	—	2	—	51	3	11	8	14	—	6	—	1	.	—	.	91	11	102	237
2	—	2	—	.		—	—	2	—	2	—	3	-		—	11	—	11	238
—	-		—			6		3	—	—	—	—	—		-	9		9	
—	-	—		—	—	6		3	—	-	-			.	—	9	—	9	242
23	—	58	1	85		149	-	117	1	73	-	39	—	1		564	2	566	
—		8	—	2	-	5	-	3	—	—	—	—	—	—	—	18	-	18	251
	.	—	—	2	—	—	—	—	—	-	-	—	—	-		2		2	252
13		23	—	34	.	50	—	56	—	2	—	2	—	.	—	19[illegible]	1	195	253
3	-	7	1	14		48	—	19	—	62	—	33	—	—	-	190	1	191	254
6	—	19	—	5	—	39	—	31	-	8	—	—	-		—	108	—	108	256
1	-	1	-	28	—	7		8	1	1	—	—	-	1	—	47	—	48	257
—	—	—	—	—	—	—	—	—		—	—	4	—	-	—	4	—	4	258
10	—	77	—	33		8	—	49	—	45	—	20	—	—	—	250	-	250	
7		77	.	29	-	8	—	49	--	30	—	18	-	—	—	225	—	225	259
3	—	—	—	4	—	.	—	—	—	13	—	2	-	—		23	-	23	261

Литера отдел	№№ групп.	№№ классов.	Возрастные группы / Название отделов, групп и классов.	10—11		12—13		14		15		16		17		18—19		20—24		25—29		30—39		40—49		50—59		60 и бол		Неизв		Итого.		Всего.	№№ классов.
				м.	ж.	м.	ж.	м.	ж.	м.	ж.	м.	ж.	м.	ж.	м.	ж.	м.	ж.	м.	ж.	м.	ж.	м.	ж.	м.	ж.	м.	ж.	м.	ж.	м.	ж.		
1	2	3	4	5	6	7	8	9	10	11	12	13	14	15	16	17	18	19	20	21	22	23	24	25	26	27	28	29	30	31	32	33	34	35	36
А	XX	263	Смазчики		—	—		—	—	—	—		—	—	—	—	—	—	—	—	—	—	—	—	—	2	—		—	—	—	2	—	2	263
	XXI		**Разные рабочие**		—	—	—	—	—		—	—	—	—	—	1		17	—	15	—	6	1	8	—	6	—	3	—	—	—	56	1	57	
		265	Разн. квалиф. раб.	—	—	—	—	—	—	—	—	—	—	—	—	—	—	—	—	—	—	1	1	—	—	1	—	—	—	—	—	2	1	3	265
		266	Разн. полукв. раб.	—	—	—	—		—	—	—	—	—	—	—	—	—	—	—	—	—		—	1	—	1	—	—		—	—	2	—	2	266
		267	Ассенизаторы	—	—	—	—	—	—	—	—	—	—	—	—	1	—	2	—	5	—	1	—	5	—	2	—	1		—	—	17	—	17	267
		268	Фонарщики, ламнов	—		—	—	—	—	—	—	—	—	—	—	—	—	—	—	1	—	4	—	1	—	—	—		—	—	—	5	—	5	268
		271	Разных неквалифициров рабочих	—	—	—	—		—	—	—	—	—	—	—	—	—	15	—	9	—	—		1	—	2	—	2	—		—	29		29	271
	XXII		**Рабочие без обознач. специальности**	—	3	22	28	63	98	88	152	213	340	228	319	323	485	790	498	762	320	1235	730	802	377	242	275	135	115	—	3	4903	3743	8646	
		272	Рабочие	—	2	3	—	8	17	35	4	44	28	79	65	214	29	365	62	275	27	360	395	254	34	81	22	21	1	—	—	1739	686	2425	272
		273	Чернораб. поден.		1	19	28	55	81	53	148	169	312	149	254	109	456	425	436	487	293	875	335	548	343	161	253	114	114	—	3	3164	3057	6221	273
			Б. СЛУЖАЩИЕ	2	13	22	93	57	51	104	76	260	147	407	225	762	916	2202	2104	2703	1348	5396	1185	2515	506	1214	262	764	108	9	2	16417	7036	23453	
Б	XXIII		**Администр персонал**	—			—	—	—	—	—	1	—	1	—	6	—	66	—	290	4	757	9	167	1	49		26		1	—	1364	14	1378	
		274	Наркомы, члены през. и коллегий	—	—	—	—	—	—	—		—	—	—	—	—		—	—	—	—	—		46	—	1	—	—	—		—	47	—	47	274
		275	Комиссары разные	—	—	—		—	—	—	—	—	—	—	—	—	—	11		18	—	45	1	5	—	1	—	—	—	—	—	80	1	81	275
		276	Управляющ. дел., завед. отдел., пом. завед. отдел. в центральн и губерн. учрежд.				—	—	—		—	1	—	—		—	—	—	—	74	—	80	5	81	—	2	—	3				241	5	246	276
		277	Управляющи предпр., директора предпр.	—	—		—	—	—	—	—	—	—	1	—	—	—	3	—	19	4	37	2	25	—	11	—	8	—	1	—	105	6	111	277
		278	Администр. уездных и волостных учреждений	—	—	—		—		—	—	—	—	—	—	1	—	7	—	25	—	302	1	1	1	—	—				—	376	2	378	278
		279	Члены завкомов	—	—	—	—	—	—	—	—	—		—	—	—	—	—	—	—	—	7	—	—	—	—	—	—	—	—	—	7	—	7	279
		280	Администр. сельских учреждений	—	—	—	—		—	—	—	—	—	—	—	5	—	45	—	154	—	286		9	—	34	—	15	—	—	—	548	—	548	280
	XXIV		**Техническ. персонал**	—	—	2	—	—	—	3	—	3	—	10	—	25	2	117	—	159	7	473	14	204		110	1	80	—	—	—	1186	24	*1210	
		281	Агрономы			—			—	—	—	—	—	—	—	9	—	43	—	42	1	82	2	19	—	6	—	7	—	—	—	238	3	241	281
		282	Землемеры, топографы межевики	—	—	—	—	—			—	—		—	—	—	—	10	—	13		15	—	5		2	—	2	—		—	47	—	47	282

Литера отдел.	№№ групп	№№ классов	Название отделов, групп и классов \ Возрастные группы	10—11 м.	10—11 ж.	12—13 м.	12—13 ж.	14 м.	14 ж.	15 м.	15 ж.	16 м.	16 ж.	17 м.	17 ж.	18—19 м.	18—19 ж.	20—24 м.	20—24 ж.	25—29 м.	25—29 ж.	30—39 м.	30—39 ж.	40—49 м.	40—49 ж.	50—59 м.	50—59 ж.	60 и бол. м.	60 и бол. ж.	Неизв. м.	Неизв. ж.	Итого м.	Итого ж.	Всего	№№ классов
1	2	3	4	5	6	7	8	9	10	11	12	13	14	15	16	17	18	19	20	21	22	23	24	25	26	27	28	29	30	31	32	33	34	35	36
Б	XXIV	283	Инженеры, архитект.	—		—	—	—	—	—	—	—	—	1	—	—	—	1		6		6	—	2	—	2	—	1			—	19	—	19	283
		284	[illegible] и лесные [illegible]	—	—	—			—	—		—	—	—	—	—		6	—	8	—	44	1	14	—	8	—	4		—	—	84	1	85	284
		285	Прочий высший тех. персонал	—	—	—	—	—	—	—	—	—	—	—		—		—	—	—	1	5	—	—	—	—	—	—	—	—	—	5	1	6	285
		286	Бригадиры, десятн.	—	—	2	—		—	1	—		—	2	—	3	—	5		26	—	118	9	55		29	—	—	—	—		250	9	259	286
		289	Мастера	—		—			—	—		—	—		—	—		1	—	2	—	20	—	23	—	26	—	6		—		87		87	289
		290	Начальн. станц. и их помощники		—	—	—	—			—	—	—	—	—	—		2		3	2	83	—	19	—	16	—	7	—	—		130	2	132	290
		291	Техники	—	—		—		—	2	—	3	—	6	—	12	—	40	—	52	1	85	—	23	—	8	1	1		—		232	2	234	291
		294	Чертежники	—		—	—	—	—	—	—	—	—	—	—	1		4	—	2	—		—		—	—	—	—				7	—	7	294
		295	Прочий средн. техн. персонал		—		—		—	—	—	—	—		—	—		4	—	1	—	5	1	14		7	—	—		—	—	31	1	32	295
		296	[illegible]		—	—	—	—	—	—	—	—	—	1	—	—	2	1	—	—	2	1	1	—	—	4	—	—	—	—	—	7	5	12	296
		297	Прочий младш. техн. персонал		—			—					—	—	—	—	—	—	—	4	—		—		—	2		4?	—	—		4?	—	4	297
	XXV		Хозяйств. распредел. персонал		—	—	—	1	—	3	—	11	1	22	2	19	6	75	19	131	17	405	16	220	6	111	7	67	2			1065	76	1141	
		298	Агенты хозяйствен.		—	—		—				1	—	3		4		30	1	34?	—	64?	—	3		10	—	2	—	—	—	183	1	184	298
		299	[illegible]		—			—		—	—	1	—	—		5	1	8	3	2?	7	71	3	24		30	2	11	—	—	—	170	16	186	299
		300	Проч. средн. хозяйст. распред. персонал	—	—	—	—	—	—			—	—	—	1		2	1	7	6	5?	46?	12	5	4	3	3	4	4?	—	—	65?	36?	101	300
		301	Кладовщики, приемщики, раздатчики			—		1	—	1	—	1	1	4		3		8	1	18	1	88	—	61	1	19?	1	11	—	—	—	215	5	220	301
		302	Продавцы, приказч.		—	—	—	—	—	2	—	7	—	14	1	7	3	23	7	47	4	125	1	91	1	42	1	26	—	—		384	18	402	302
		303	Экспедит., упаковщ.		—			—	—	—	—	—	—		—	—		5	—	1	—	4		2	—	1	—	4	—		—	17		17	303
		304	Проч. младш. хозяйст. распред. персон.	—	—			—		—	—	1	—	1	—	—	—	—	—	—	—	7		7		6	—	9	—	—	—	31	—	31	304
	XXVI		Учетно-контр. персон.		—	—		1		3	2	6	1	20	8	61	23	134	39	181	38	298	17	154	3	94	2	39	1	2	—	993	134	1127	
		305	Бухгалтеры					—	—	—	—	—	—	1	1	3	2	28		31	4	78	—	33	1	21	—	12	—		—	207	8	215	305
		306	Инспектора	—	—	—	—	—					—	—	—	—	—	2	2	1	1	1	—	1		2	—					7	3	10	306

Литера отдел.	№№ групп	№№ классов	Название отделов, групп и классов (Возрастные группы)	10—11		12 13		14		15		16		17		18—19		20—24		25—29		30—39		40—49		50—59		60 и стол.		Неизв.		Итого		Всего	№№ классов
				м.	ж.	м.	ж.	м.	ж.	м.	ж.	м.	ж.	м.	ж.	м.	ж.	м.	ж.	м.	ж.	м.	ж.	м.	ж.	м.	ж.	м.	ж.	м.	ж.	м.	ж.		
1	2	3	4	5	6	7	8	9	10	11	12	13	14	15	16	17	18	19	20	21	22	23	24	25	26	27	28	29	30	31	32	33	34	35	36
Б	XXVI	307	Конторщ., казнач., артельщики	—	—	—	—	—	—	—	—	1	—	2	3	3	6	8	14	13	13	35	8	32	2	25	1	10	—			129	4	176	307
		308	Контролеры, ревиз.	—	—	—	—	—	—	—	—	1	—	6	1	23	1	42	2	63	1	64	2	34	—	23	—	14	—	1	—	274	7	281	308
		309	Статистики			—	—	—	—		—	—	—	1	—	4	2	9	2	8	1	8	—	6	—	2	1	1	—		—	39	6	45	309
		310	Счетоводы	—		—	—	—	—	—	1	1	1	4	1	14	8	29	16	47	17	61	7	37		14	—	2	1	—	—	239	52	291	310
		311	Счетчики	—	—			—	—	—	—	—	—	—	1	—	2	2	2	1	1	5	—	6	—	3	—	—	—	—		17	6	23	311
		312	Проч. средн. учетно-контрольн. персон.		—	—		—			—	—	—	—	—	—	—		—	—	—		—	1	—	—	—	—	—			1		1	312
		313	Табельщики	—	—	—	—	1	—	3		3	—	6	1	14	2	14	1	14	—	16		4	—	4	—	—	—	—	—	80	4	84	313
		314	Талонщики	—		—	—	—	—	—	1		—	—	—	—	—	—		—	—	—	—	—		—	—	—	—	—	—	—	1	1	314
	XXVII		**Делопроизв. персон.**	**1**		**10**	**2**	**33**	**6**	**59**	**9**	**149**	**40**	**202**	**64**	**288**	**186**	**615**	**246**	**690**	**64**	**1008**	**56**	**373**	**18**	**142**	**8**	**76**	**—**	**2**	**—**	**3648**	**699**	**4347**	
		315	Делопроизв. корресп.	—	—		—	—	—	14	1	2	—	42	12	107	16	135	76	295	21	332	13	133	3	37	4	35	—	1		1133	146	1279	315
		316	Секретари		—	—	—	—	—	4	—	10	1	7	—	3[illegible]	11	96	6	115	1	284	2	88	—	21		14	—	—	—	699	21	720	316
		317	Проч. средн. делопроизводств. персон.		—	—	—	—	—	—		—	—	21	—	—	—	—	—	—	—	—	—		—	—		—			—	21	—	21	317
		318	Конторщики	1		2	—	8	1	9	2	44	13	127	21	97	65	167	104	191	28	314	34	93	12	39	4	14	—	1		1107	284	1391	318
		319	Машинист. машинп.	—	—	—	—	—	—	—	—		2	1	3	1	12	6	23	2	7	3	3	1	1	4	—	—		—		18	51	69	319
		320	Регистр., журналист	—	—	—	—	—	—	—	—	2	2	—	1	1	10	2	7	2	1	1	—		—	1	—	1	—	—	—	10	21	31	320
		321	Проч. младш. делопр. персонал		—	8	2	25	5	32	6	91	22	4	27	52	72	109	30	55	6	74	4	58	2	40	—	12	—			660	176	836	321
	XXVIII		**Медико-санит. персон.**	**—**	**—**	**—**		**—**	**—**	**—**	**—**	**7**	**12**	**2**	**4**	**16**	**26**	**64**	**100**	**123**	**83**	**351**	**120**	**184**	**40**	**76**	**17**	**43**	**9**	**1**	**1**	**867**	**412**	**1272**	
		322	Врачи		—	—		—	—	—	—	—	—	—	—	—	1	1		6	—	20	10	16	4	14	2	3	1	—		70	18	88	322
		323	Врачи ветерин.	—	—	—	—			—	—	—	—	—		—		4	—	8		13		18	—	4		4	—	—	—	51	—	5	323
		324	Акушерки, повивальн. бабки	—	—	—	—			—		—	—	—	—	—	—	—	14	—	16	—	40	—	17	—	6	—	1	—			94	94	324
		325	Зубные врачи	—	—	—	—	—	—	—	—	—	—	—	—		—	—	1	—	—	—	—	—		—	—	—	—	—	—		1	1	325
		326	Провиз. и их помощн.	—			—	—	—	—	—	1	—	—	—		—	3	—	—		12	2	5	1	3	—	—	—	—		24	3	27	326
		327	Сестры милосердия	—	—			—	—	—	—	—	—	—	—	—	3		20	—	12	—	10	—	4	—	1	—		—	—	—	56	56	327
		328	Фельдшера, лекпомы.	—	—	—	—	—	—	—	—	1	1		—	1	2	21	13	7	22	215	28	123	5	46	5	33	4	1	—	516	80	596	328
		329	Фельдшера ветерин.	—	—			—	—	—	—			—	—	1	—	2	—	9	—	47	—	17	—	8		2	—		—	86	—	86	329
		330	Проч. средн. медицин. персонал	—	—	—	—	—	—	—	—		—	—	—	—	—			1	—	—	1	—		—	—	—	—	—	—	1	1	2	330

Литера отдел.	№ № групп	№ № классов	Название отделов, групп и классов	Возрастные группы: 10—11 м.	ж.	12—13 м.	ж.	14 м.	ж.	15 м.	ж.	16 м.	ж.	17 м.	ж.
1	2	3	4	5	6	7	8	9	10	11	12	13	14	15	16
Б	XX [illegible]	331	[illegible] ученики	—	—	—	—	—	—	—	—	—	—	—	—
		332	Санитары, сиделки	—		—			—	—	—	5	10	2	4
		333	Проч. [illegible] персонал	—	—	—		—			—	-	1		
	XXIX		Работники просвещ.	—	—	—	—	—	2	-	3	3	7	18	45
		334	Академ., профессора, лектора		—	-		—	—	—	—			—	—
		336	[illegible]	—	—	—	—	—	-		—	—	1	1	—
		337	Воспитат., гувернеры	—		—	—	—	—	—	-	—	—	—	7
		338	[illegible]	—			—	—		—	—	—	—	5	—
		339	Учителя школ I и II ступени			—	—	—	—		[illegible]	—	[illegible]	12	38
		340	Проч. [illegible]	-	—		—	—	2	—		3	—	—	
	XXX		Работники искусства	—	—	-	—		1	3	2	1	3	4	3
		341	Актеры	-			—	—	—	-	—	—	-	—	
		342	[illegible]	-		—	—	—	—		—	—	—		—
		343	Балерины, танцовщ.	—	—		-	—	-			—			—
		344	Музыканты [illegible]	-	—	—				3	—	—	—	3	—
		345	Певцы, хористы	—	—			-	1	—	2	1	8	—	3
		346	Проч. работ. сцены	-		—	-		—	—	—	—	—		
		347	Художники, скульпт.	—		—	—	—	—	—	-	—	—	1	-
	XXXI		Юридический персон.	-	—	-		—	—	—	-	—	—	—	—
		349	Народные судьи	—	—			-	—	—	—	—	-	—	—
		350	Следователи	-	—		-	—	—	—	—	—	-	—	
		351	Правозаст., адвок.	—	—	—	—	—	—	—	—	—	—	-	—
		352	Проч. юридич. перс.		—		—	—	—	—	—	—	—	—	—
	XXXII		Работн. охраны б[redacted]	-			2	2	—	2	2	10	2	24	4
		353	Агенты розыска	-		—	—	·	—	1	—	-	—	—	—
		354	Милиционеры		—	—	-	—	—		—	—		1	—

№ № классов	18—19 м.	ж.	20—24 м.	ж.	25—29 м.	ж.	30—39 м.	ж.	40—49 м.	ж.	50—59 м.	ж.	60 и выше м.	ж.	Неизв. м.	ж.	Итого м.	ж.	Всего	№ № классов
	17	18	19	20	21	22	23	24	25	26	27	28	29	30	31	32	33	34	35	36
331	—	—	—	—			—	1		—	-	—	—	—	-	-	—	1	1	331
332	14	20	33	51	24	33	33	22	5	9	1	3	1	3	—	1	118	156	274	332
333	—	—		1	—	—	1	—	—					-	-	—	1	2	3	333
XXIX	81	443	329	1341	278	865	416	621	153	204	89	101	41	25	1	1	1409	3658	5067	
334	—	—	1	—	1	—			-		—		2	—		—	4	—	4	334
336	1	9		11	-	2	4	4	-	1	—	—	—	1		—	6	29	35	336
337	—	21	2	16	—	8	—	5		—	—	1			—		2	58	60	337
338	—	2	19	1	25	1	13	1	15	—	8	1		—	—		12	9	130	338
339	75	410	307	1336	215	849	368	511	136	201	71	[illegible]	36	21	1	1	1262	3445	4707	339
340	5	1		1	1	5	1	97	2	2	2	3	—	3	-		14	117	131	340
XXX	3	2	13	3	13	6	38	8	22	2	1	[illegible]	7	-	·	—	105	30	135	
341		—	-	—	5	—	1	—	—		—		—				5		5	341
342	—	—	2	1	—	1	2	1	3	1	—	—	-	-			7	4	11	342
343	—	-	—	—	—	—	—	1	—	—		-				—		1	1	343
344	3	—	9	—	6	1	18	1	9	—			2	—	—		53	2	55	344
345		2	1	2	2	8	16	5	6	1	1		4		-	—	31	22	53	345
346	-		—		-	-	1	—	—	—		—					1	—	1	346
347	—	—	1	—	—	1	1	—	4	—	·		1	—	—		8	1	9	347
XXXI	·	·	—	—	8		12	—	11	·	6	—	1	—	—	—	38	—	38	
349	—	—		—	6	—	11		11	—	3	—	1	—	—	—	32	—	32	349
350	—	—	—	—	2		1	—	—		—	—	—	—			3	—	3	350
351	—		—	-	—	—	—	—	—	—	2	—	-	—	—	-	2		2	351
352	—	—	-	-	-	—	-		—	—	1	—	—	-	-	-	1	—	1	352
XXXII	49	8	275	10	369	27	737	51	493	46	364	35	344	7	—	—	2669	194	2853	
353	—	—	—	—	1	1		—	—	—	-	—	—	—	-	—	2	1	3	353
354	16	—	174		238	—	211	—	36	—	5	—	1	—	—	—	677	—	677	354

Литера отдел.	№№ групп	№№ классов	Название отделов, групп и классов / Возрастные группы	10—11		12 13		14		15		16		17		18—19		20—24		25—29		30—39		40—49		50—59		60 и бол.		Неизв.		Итого		Всего.	№№ классов.
				м.	ж.	м.	ж.	м.	ж.	м.	ж.	м.	ж.	м.	ж.	м.	ж.	м.	ж.	м.	ж.	м.	ж.	м.	ж.	м.	ж.	м.	ж.	м.	ж.	м.	ж.		
1	2	3	4	5	6	7	8	9	10	11	12	13	14	15	16	17	18	19	20	21	22	23	24	25	26	27	28	29	30	31	32	33	34	35	36
Б	XXXI	355	Надзир. мест заключ.	—	—	–	—	—	.	—	—	.	—			—	—	1	—	—	—	10		1	. .	1		—		—		13	--	13	355
		356	Пожарные	—			—	—	—	—	-	1	—	3	—	—		5		10	.	11	—	—	—	1	-	-	—	—	-	31		31	356
		357	Сторожа	—			2	2	—	1	2	9	2	20	4	33	8	95	10	125	26	5 5	51	4.	46	37.	35	343	7		—	1940	193	2139	357
	XXXII		**Работники связи**	1	—	5	1	10	2	15	7	31	10	52	20	109	48	109	76	126	29	242	25	56	2	12	2	10	1	1		879	223	1102	
		359	Телегр. слухачи	–	—	1		1	—	2	1	12	3	3.	7	81	24	158	41	70	12	120	10	19	1	5	-	3	—		—	506	97	603	359
		360	Телефонисты	—	-	1	—	—	—	—	3	2	3	1	8	3	22	10	27	12	15	19	9	1	—	—	1	—	—	—	-	49	86	135	360
		361	Почтальоны	—	—	—	—	—		—	—	3		4	—	9	1	31	2	25	1	64	1	18		3	—	-	—		—	157	5	162	361
		362	Рассыльные, курьеры	1		3	1	9	2	13	3	14	4	16	5	13	3	10	6	19	3	39	5	18	1	4	1	7	1	1	—	167	35	202	362
	XXXIII		**Работники гигиены**		—	—	—	1	—	—	1	1	4	—	4	—	11	2	15		12	2	30	2	28	–	9	1	4			9	118	127	
		363	Банщики			—	—	—	.		—	—	—	—	—			—	-		–		1	-	—		—	—	—	—	—	—	1	1	363
		364	Парикмахеры			-	-	1	—	.		1		—	—	—	—	2	—	—	1	2		2	1	—	—		—	—		8	2	10	364
		365	Прачки	—	—		—	—		-	1	—	4	—	4	—	11	—	15	·	10		28	—	27	—	9	1	4		—	1	113	114	365
		366	Проч. раб. гигиены	—	—	.		—	—	—	—	—	—	—	—	—	—	—	—	—	1		1	—	-	—	—	—	—	-	—	—	2	2	366
	XXXV		**Работники питания общежития**	—	13	1	88	1	40	3	46	3	55	4	55	7	117	6	206	14	167	43	190	30	133	21	76	16	56		—	149	1242	1391	
		367	Булочники		—	—	—	—	—	—	.	—		—	—		·	1	—	1	.		2			1				-	-	3	3	6	367
		368	Дворники	—		1		1	—	2	—	3	-	2	—	2	--	1	—	7	—	12	—	10	—	5	—	9	-	—		61	—	61	368
		369	Горничные, уборщ.	—	-	—	1	—	3	—	4	—	8	1	12	-	24	—	38	-	21	1	27	—	5	—	1	—	2	-		2	146	148	369
		370	Истопники	—		—		—	-	—	—			—	-	1				1		8	—	4	—		—	1	—			15	—	15	370
		372	Кухарки	-	—	—	5	—	2	—	3	—	11	-	9	-	37	—	72	-	81	—	106	—	61		47		28				462	462	372
		374	Няни		10		75	—	24		11	—	15	—	5	—	2	—	10		1		4	—	4	-	10	—	13	—		—	184	184	374
		375	Официанты	—	—	—	—	—	-	1	—		—	—		—	—	—	1	2	1	2	—	—	—	1	—	—				6	2	8	375
		376	Повара	—	—	—	—		—	—	—	—	—	—	—	3	1	4	2	2	--	10	1	6	8	10	1	6	1			41	14	55	376
		377	Служителя, швейцары	—	—	—	—		—	—	—	—	—	1	—	—	-	-	—	1	-	3	—	3	—	2	—	—	--	—	-	10	—	10	377
		378	Судомойки	—	-	—	—	—	.	—		—	.	—	—	—	1		2	—	—	-	1	—	—	—	—	—	-	—	-	—	5	5	378
		379	Кубовщики		—			—	-	—	—		—	—	1	—	—	—	—	—	1	5	1	1		—	—	—	—			6	3	9	379
		380	Проч. раб. п. питан. и общежития		3	-	7	—	10	-	27	—	21	-	28	1	52	—	81	—	62	2	48	—	55	2	17	—	12	-	—	5	423	428	380

Литера отдел.	№№ групп	№№ классов	Название отделов, групп и классов / Возрастные группы	10—11		12—13		14		15		16		17		18—19		20—24		25—29		30—39		40—49		50—59		60 и стар.		Неизв.		Итого		Всего	№ классов
				м.	ж.	м.	ж.	м.	ж.	м.	ж.	м.	ж.	м.	ж.	м.	ж.	м.	ж.	м.	ж.	м.	ж.	м.	ж.	м.	ж.	м.	ж.	м.	ж.	м.	ж.		
1	2	3	4	5	6	7	8	9	10	11	12	13	14	15	16	17	18	19	20	21	22	23	24	25	26	27	28	29	30	31	32	33	34	35	36
Б	XXXI		**Служащ. без обознач. специальности**	—	—	4	—	8	—	13	4	34	12	48	16	98	44	297	49	321	29	614	28	446	23	139	4	13	3	1	—	2036	212	2248	
		381	Служащие не точно обозначенные	—	—	—	—	—	—	—	—	—	—	—	1	22	3	53	—	200	4	17	21	229	9	49	4	18	1	1	—	584	43	627	381
		382	Служащ. без обознач. специальности	—	—	4	—	8	—	13	4	34	12	48	15	76	41	244	49	121	25	597	7	217	14	90	—	—	2	—	—	1452	169	1621	382
В			**В ЛИЦА ВНЕСЛУЖЕБ[illegible]**	1		—		—	—	2	-	—	—	—	—	1	1	3	8	5	13	32	14	30	16	19	16	9	21		-	102	89	191	
		322	Врачи	—		—	—	—		-	—		—	—		—	—	—	—	1	9	3	1	1	1		—	—		—		5	11	16	322
		324	Акушерки и повивальн. бабки	—	·	—		—	—	—	—	—	—	—	—		—	·	5	—	[illegible]	—	7	—	7	--	11		15			~	[illegible]	[illegible]	324
		325	Зубные врачи	—	—	—	—	—	—	—	—	—	—	—	—	—	—	·	1		1			—	—	—	—						2	2	325
		327	Сестры милосердия	—	—	·	—	—	—		—	-				—	—	—	1			—	—	—	—	—		—	—			—	1	1	327
		328	Фельдшера		—	—	·		·		—	—		—	—	—	·	—		—			2	9	1	7		3	1	—		[illegible]	4	28	328
		337	Р[illegible]			·			—		—	—	-	-	-		·	1	—		—	—		--		—	—	—	—	-		1		1	337
		339	Учителя	—	-		—		—	-		-	—			—	1		·	—		—	8		4	-	5		-			—	11	11	339
		341	Актеры	—				—	—	—		—		—	—	—		—		—	—				—	-	1	—	—	—	—	·	1	1	341
		344	Музыканты	1	-	—	—	-	—			—	—	—	—	—	—	—	—				—	3	—	2	1	2	—	—		17	1	18	344
		345	Певцы		—	·	-	—			—		—			—	·	·	1	—	-	-	-	2			—	—	—			2	1	3	345
		347	Художники	—			—		—	2	—	—	—	—	—	1		2	—	4		(		~		2	—	1	-			[illegible]		[illegible]	347
		351	Ходатаи по делам	-	—	—		-	—	—	-	—	-	—	—	—	—	—	—	—		—		—	-	-		1	—			1	-	1	351
		383	Повитухи			—	·	—	—		—		—	—	—	—	-		—		—	-	—	—	1	-	—			—	—		1	1	383
		384	Коновалы	—	—	—	—	—	—	—	—	—	—	—	—	—	—	—	—	—	—	5	—	8	—	—	—	2	—	—	—	10	—	10	384
			Проч. лица внеслуж. положения				—	—	—	—		—	—	—	—	—	—	—			—	4	1	4	2	8	—	-	2			10	5	21	—
Г			**Г ХОЗЯЕВА БЕЗ НАЕМНЫХ РАБОЧИХ**	18	6	54	8	116	22	941	113	1024	257	1476	416	2720	1266	1741	3803	16383	5344	73967	14477	78019	13737	70367	11576	46923	5273	37	10	299386	56458	355844	
			Работники сельского хозяйства	18	5	54	8	106	12	310	47	884	134	1218	179	2165	453	6278	1756	13606	3650	65265	12165	70566	12868	65865	11290	43465	4930	34	10	2[illegible]6040	47393	316733	
	I	1	**Земледельцы без специальности**	18	2	54	7	106	12	313	46	875	131	1203	176	2146	446	6206	1730	13494	3571	64662	12013	69680	12642	64683	10962	42705	4772	34	10	266179	46520	312699	1

Литера отдел.	№№ групп	№№ классов	Название отделов, групп и классов. / Возрастные группы.	10—11 м.	10—11 ж.	12—13 м.	12—13 ж.	14 м.	14 ж.	15 м.	15 ж.	16 м.	16 ж.	17 м.	17 ж.
1	2	3	4	5	6	7	8	9	10	11	12	13	14	15	16
Г	I	2	Пчеловоды	-			—	-	—	—	—	—	—	2	—
		3	Садоводы	—	—	—	—		—	—	—	—	—	—	—
		5	Огородники	—	—	—	1	—	-	1	1	2	3	4	1
		6	Охотники	—	—	—	—	—	—	-	—	—	—	—	
		7	Рыболовы	—	—	—	—		—	1	—	1	—	1	—
		13	Скотоводы	—	—	—	—	—	—	1	—	3	—	1	—
		—	Проч. работн. сельск хозяйства	—	3	—	—		-	—	—	3	—	7	2
	II		**Работники горн. дела**	—	—	—	—	—	—	—	—		—	—	—
			Старат. и проч раб. горного дела	—	—			-	—	—	—	-	—	—	-
	III		**Металлисты**		—	—	—	2	—	1	-	8	—	22	—
		41	Инструментальщики, слесари	—	—			1		1	—	2	—	4	—
		43	Жестянщики, медники		—	—	—	—	—	-	—	—	—	—	—
		45	Кузнецы		—	—	—	1	—	-	—	6	—	18	—
		48	Механики	—	-	—	—		—	—	—	—	—	—	
		53	Токари по металлу	-		—	—	—	—	—	—	—	-	—	
		56	Часовщики, ювелиры	—	—		—	—	—	—	—	—	—	—	—
		66	Лудильщики, оцинковщики	—	—	—		—	—	—	-		—	—	—
		-	Прочие металлисты			-	—	—	-	—		—	—	-	—
	IV		**Деревообделочники**			—	—	1	—	3	38	10	—	31	31
		82	Бондари, бочары	—		—	—		—	—	—	—	—	9	-
		85	Столяры	—	—	—	-	—	—	—	—	2	-	15	—
		86	Токари по дереву	-	—	—	—	—	—	—		1	—	—	—
		89	Колесники, тележники, санники	—	—	—	—	—	—	1	—		—	2	
		90	Корзинщики	—	—	—	-	1	—	1		1	—	4	—

Название отделов, групп и классов	18—19 м.	18—19 ж.	20—24 м.	20—24 ж.	25—29 м.	25—29 ж.	30—39 м.	30—39 ж.	40—49 м.	40—49 ж.	50—59 м.	50—59 ж.	60 и бол. м	60 и бол. ж	Неизв. м	Неизв. ж	Итого м	Итого ж	Всего.	№№ классов.
4	17	18	19	20	21	22	23	24	25	26	27	28	29	30	31	32	33	34	35	36
Пчеловоды	1	1	14	2	25	2	185	6	297	5	389	9	493	—	—	—	1405	25	1430	2
Садоводы	1	—	7	1	33	—	103	4	129	1	6	3	92	7	—	—	371	16	387	3
Огородники	44	6	29	23	35	83	241	141	345	153	170	254	127	151	—	-	958	817	1775	5
Охотники	1	—	—	—	—		3	—	2	—	—	—	—	—	—	—	6	—	6	6
Рыболовы	—	—	1	—	1	—	14	—	28	—	24	—	22	—	—	—	93	—	93	7
Скотоводы	—	.	—	—	1		3	—	3	7	2	2	27	—	—	-	41	9	50	13
Проч. работн. сельск хозяйства	12	—	21	—	17	—	54	1	82	—	91	—		—	—	—	287	6	293	—
Работники горн. дела	1	-	—	2	2	—	13	4	7	—	—	4	4		—		27	10	37	
Старат. и проч раб. горного дела	1	—		2	2	—	13	4	7	—	—	4	4	—	—	-	27	10	37	—
Металлисты	41	—	139	-	295	—	881	—	716		474	—	252	—	—	-	2831	—	2831	
Инструментальщики, слесари	17	—	30		84	—	171	—	113		63	-	9	—	—	-	501	—	501	41
Жестянщики, медники	—	—	—	—	2		11	—	8	—	3	—	9	—	—		33	—	33	43
Кузнецы	23	—	99	—	198	—	591		572	—	401	—	218	-	—	—	2227	—	2227	45
Механики		—	1	—	3		3	—	6	—	2	-	1	—	—		[illegible]	—	16	48
Токари по металлу	—	—	2	—	—	—	—	—	1	—		-	—			..	3		3	53
Часовщики, ювелиры	1		1	—	3	—	3		12	-	1	—	2	—	—	—	[illegible]	-	[illegible]	56
Лудильщики, оцинковщики	—	—		..	1	-	—	—	1	—	—	—	—	—	—	—	2	—	2	66
Прочие металлисты	—	—	—		4	—	2		3	-	4	—	13		—	—	26		26	—
Деревообделочники	60	8	190	4	408	45	1352	3	1062	5	875	2	680	5	-		4672	141	4813	
Бондари, бочары	7	—	[illegible]	—	[illegible]	—	243	-	234	-	[illegible]	—	279	1	—	—	[illegible]	1	1127	82
Столяры	26	—	70	—	182	—	[illegible]	—	428	—	[illegible]	—	166	—	—	—	1766	—	1766	85
Токари по дереву	1		—	—	2	—	6	—	9	—	5	-	36	—	—	—	60	—	60	86
Колесники, тележники, санники	[illegible]	1	52	—	97	—	372	—	270	—	228	—	125	—	—		[illegible]	—	[illegible]	89
Корзинщики	3	—	4	—	1	1	4	1	3	1	4	—	3	—	—	—	29	3	32	90

Литера отдел.	№№ групп.	№№ классов.	Возрастные группы. / Название отделов, групп и классов.	В											О	З	Р				А				С				Т								
				10—11		12—13		14		15		16		17		18—19		20—24		25—29		30—39		40—49		50—59		60 и бол.		Неизв.		Итого.		Всего.	№№ классов.
				м.	ж.	м.	ж.	м.	ж.	м.	ж.	м.	ж.	м.	ж.	м.	ж.	м.	ж.	м.	ж.	м.	ж.	м.	ж.	м.	ж.	м.	ж.	м.	ж.	м.	ж.		
1	2	3	4	5	6	7	8	9	10	11	12	13	14	15	16	17	18	19	20	21	22	23	24	25	26	27	28	29	30	31	32	33	34	35	36
Г	IV	92	Обичаечники, решетн.	—	—	—	—	—		1	38	5	—	—	30	—	7	1	4	10	44	8	2	—	3	8	2	10	4	—		43	134	177	92
		95	Ящичники	—	—	—	—		.	—	—	—	—	—		—	—	-	—	—	—	—	—	1	—	—	—	—	—		—	1	—	1	95
		98	Лапотники	—	—	—	—		—	—	.	1	—	.	1	1	—	2	—	2	—	2		—	—	5	...	14	—	-	—	27	1	28	98
		—	Проч. деревообделоч.			—	—	.	—		—	—	—	1	—	15	—	32	—	45	—	96	—	108	1	113	—	47	—	—	-	457	1	458	—
	V		**Писчебумажники**	—	—	—					—	—	—	—	—	—	—	—	—	—		—	-	—	—	1	—	-	—	—	—	1	—	1	
			Проч. писчебумажн.	—	—		—	—	—	—	—	—	—		—	—	—	—	—	—	—	—		—	—	1	—	—		—	—	1	—	1	
	VI		**Печатники**	—	—	—	—	—	—	1	—	—	—	—	—	—	—	2	—	3	—	9	1	3	—	2	—	1	—	-	—	21	1	22	
		110	Переплетчики	—				—	—	1	—	—	—		—	—	—	2	—	2	—	1	—	2	—	1	—	1	—	—		1[illegible]	—	10	110
		112	Фотографы	—	—	—	—	—	—	—	—	.	—	—	—	—	—	—	—	1	—	8	1	—	—	1	—	—	—		—	10	1	11	112
			Прочие печатники		—	—		—	—		—		-	—	—	—	—	—	—	—	—	.	—	1	—	—	—	-	-	-	—	1	—	1	—
	VII		**Текстильщики**		—			—	10		21	6	66	9	89	8	325	9	612	25	462	105	995	167	500	68	148	54	167	—	-	451	3395	[redacted]	
		120	Вязальщ. [illegible], мерелож.	—				—			—	1	—	2	—	5	—	2	—	7	—	36	—	54	1	31	.	13	—		—	151	1	152	120
		121	Красильщики	—		—		-		—	—	—	—	—	—	—	—	—	—	1	—	4	1	2	1	4	2	5	—		—	16	4	20	121
		122	Кружевницы			-	—	—	--		1	--	--	—	-		—	—	—	—	1	—	1	—	—		—	—	—	—		—	3	3	122
		123	Прядильщики	—	—	—		—	—	—	15	1	6	5	30	1	4	4	4	10	126	47	181	45	442	20	51	23	5	—		152	894	1046	123
		124	Ткачи			—			—	—	5	4	58	2	49	1	215	—	446	2	274	—	777	5	—	3	82	1	115	—		18	2024	2042	124
		125	Чулочники и вязальщ.	—	—	—	—	—	—	-	—	—	9	—	1	—	8	—	11	—	3	4	23	—	50	—	17	—	10	-	—	1	115	116	125
		130	Веревочники	—	—	—		—	—	—			—	—	.	—	—	—		4	—	7	1	20	4	6	1	8	—	—		45	6	51	130
		137	Трепальщики, мяльщики [illegible]	—	—	.		—	—	—	—	—	—	—	—	—	.	—	—	1	—	1	—	8	—	—	—	—	—	.	—	10	—	10	137
			Проч. текстильщики	—	—	—	—		10	—	—	—	—	-	9	1	98	3	151	—	58	13	11	33	2	4	5	4	4	—	—	68	348	406	—
	VIII		**Швейники**	—	1	.		1	—	1	5	9	51	7	107	38	447	134	1355	260	1101	780	1333	620	335	435	169	266	80		—	2551	4784	7335	
		145	Вышивальщики	—		--	—	—	—	—	—		-	—	—	—	—	—	1	—	—	—	1	—	—	—	—	—	-	—		—	2	2	145
		146	Закройщики, портные		1	—		1		1	3	6	40	7	76	34	330	117	1154	238	885	661	978	531	247	350	135	193	39	-		2139	3888	6027	146
		147	Картузники, шапочн.		—	—		.	—		—	—	—	—		1	—	11	1	7	—	31	3	11	1	5	—	8	—	—	—	77	5	82	147
		148	Модистки, [illegible]		—	.	—	—	—	—	2	—	10	-	20	—	93	—	39		181	-	70	—	29	—	17	—	19	—	—		480	480	148
		150	Шубники		—	—	-	—	—	.	-	3	—	—	—	3		6	3	14	—	87	8	78	—	77	-	65	—		—	333	11	344	150
		152	Белошвейки, швеи		—		-	—	—	—	[illegible]	—	1		7	—	22		150	—	24	—	56	—	39	—	14	—	4	—	—	—	317	317	152
			Прочие швейники	—	-		—	—	—	—	-	—	—	—	4	—	2	—	7	1	11		17	—	19	—	3	—	18	—	-	2	81	83	

Литера отдел.	№№ групп	№№ классов	Название отделов, групп и классов \ Возрастные группы.	В О З Р А С Т.																															
				10–11		12 13		14		15		16		17		18–19		20 24		25–29		30 39		40 49		50 59		60 и бол.		Неизв.		Итого.		Всего	№№ классов
				м.	ж.	м.	ж.	м.	ж.	м.	ж.	м.	ж.	м.	ж.	м.	ж.	м.	ж.	м.	ж.	м.	ж.	м.	ж.	м.	ж.	м.	ж.	м.	ж.	м.	ж.		
1	2	3	4	5	6	7	8	9	10	11	12	13	14	15	16	17	18	19	20	21	22	23	24	25	26	27	28	29	30	31	32	33	34	35	36
Г	IX		**Кожевники**	—	—	—	—	6	—	16	1	93	3	159	6	316	12	655	19	855	12	2366	23	1581	12	998	6	697	7	1	—	7743	103	7846	
		159	Кожевники	—	—	—	—	—			—	—	—	5	—	20	—	20	2	24	—	132	1	94	1	58	—	44	—	—	—	397	4	401	159
		160	Овчинники	—	—	—	—		—	—		2	—	2	—	2	—	8	—	4	—	37	1	58	—	30	1	23		—	—	166	2	168	160
		161	Сапожники	—	—	—		6	—	15	1	90	3	152	6	291	12	614	17	804	12	2104	23	1377	11	863	4	586	7	1	—	6903	96	6999	161
		162	Скорняки		—	—	—	—	—	—	—	—	—	—	—		—	—	—	—	—	—	—	—	—	2	—	1	—	—	—	3	—	3	162
		163	Чемоданщики	—	—	—	—	—	—	—	—	—	—	—	—	—	—	—	—		—	1	—	—	—		—	—	—			1		1	163
		164	Шорники		—		—	—	—	1	—	1	—	—	—	3	—	12	—	22	—	75	—	48	—	39	—	41	—	—	—	242	—	242	164
		165	Щетинщики		—	—	—	—	—	—	—	—	—	—	—	—	—		—	—	—	1	—	1	—		—	1	—		—	3	—	3	165
		—	Прочие кожевники	—	—		—	—	—	—		—	—	—	—	—	—	1	—	1		16	—	3	—	6	1	1	—	—		28	1	29	—
	X		**Пищевики**	—	—	—	—	—	—	—	—	2	—	5		15	5	39	3	81	4	437	12	513	24	440	14	395	19	1		1928	81	2009	
		172	Маслобойщики	—	—	—	—	—	—			—	—	—	—	—	—	1	—		—	19	—	28	2	1		20	—	—	—	69	2	71	172
		173	Маслоделы, сыровары	—			—	—	—	—	—	—	—	—	—	—	—	1	—	—	—	1	—	—	—	—	1	—		—	—	2	1	3	173
		174	Мельники	—		—	—	—		—	—	2		2	—	13	1	34	1	73	3	391	5	461	4	409	4	372	2	1	—	1758	18	1776	174
		175	Пекаря, булочники, кондитеры		—	—	—	—	—	—		—	—	2	—	2	4	2	2	5	1	12	9	16	16	6	9	1	17	—	—	46	58	104	175
		179	Колбасники	—			—	—	—			—	—	1	—	—	—	1	—	2	—	4		2	—	1		1	—			12	—	12	179
		—	Прочие пищевики	—	—		—	—	—	—		—	—	—	—	—	—	—	—	1	—	10		6	2	2		1	—	—	—	41	2	43	—
	XI		**Химики**			—	—	—	—	—	—	1	—	—	—	—	—	—		1	—	3		29	—	2	—	15	—			51	—	51	
		194	Угольщики	—				—	—	—	—	1	—		—	—	—		—	—	—	—		1	—	—	—	2	—	—		4	—	4	194
		—	Проч. химики	—	—	—	—	—	—		—		—	—		—		—		1	—	3	—	28		2	—	13	—			47	—	47	
	XII		**Работники по обработке минералов**	—	—		—	—	—	—		—	—	2	—	1	—	3	—	17	—	83	2	92	—	93	3	51	2			342	7	349	
		201	Гончары, горшечн.	—	—	—	—	—	—	—	—	—	—	1	—	1	—	3	—	9	—	52	—	63	—	68	3	42	2	—	—	239	7	246	201
			Прочие минеральщ.		—	—	—	—		—	—	—	—	1		—	—	—	—	8	—	31		29		25	—	9	—	—	—	103	—	103	—
	XIII		**Строители**		—	—	—		—	1	—	10	—	11	—	64	—	271		773	—	2422	—	2457	—	1644	—	924	2	1	—	8578	2	8580	
		207	Каменщики	—			—	—	—		—	—	—	—	—	1	—	6	—	60	—	13[illegible]	—	165	—	52	—	27	—	—	—	444		444	207
		209	Кровельщики	—	—	—	—	—		—	—	1		—		5	—	11	—	63	—	101	—	106		76	—	44	—	—	—	407		407	209
		210	Маляры	—	—	—	—	—	—	—	—	—	—	1	—	1	—	3	—	20	—	67	—	37	—	75		13	1	—	—	167	1	168	210
		211	Обойщики	—	—	—	—	—	—	—	—	—	—		—	—	—	1	—	—	—	—	—	1	—	2	—	1	—	—	—	5	—	5	211

Литера отдел	№№ групп	№№ классов	Возрастные группы / Название отделов, групп и классов	10—11		12—13		14		15		16		17		18—19		20—24		25—29		30—39		40—49		50—59		60 и бол.		Неизв.		Итого		Всего	№№ классов
				м.	ж.	м.	ж.	м.	ж.	м.	ж.	м.	ж.	м.	ж.	м.	ж.	м.	ж.	м.	ж.	м.	ж.	м.	ж.	м.	ж.	м.	ж.	м.	ж.	м.	ж.		
1	2	3	4	5	6	7	8	9	10	11	12	13	14	15	16	17	18	19	20	21	22	23	24	25	26	27	28	29	30	31	32	33	34	35	
Г	XIII	212	Печники	—	—		—	—	—	—	—	1	—	—	—	10		32	—	77	—	317		361	—	227	—	148	1	—	—	1173	1	1174	212
		213	Плотники	—	—	—	—	—	—	1	—	8	—	10		46		201	—	537	—	1767	—	1740	—	1249	—	674	—	1	—	6234	—	6234	213
		214	Стекольщики		—		—		—	—	—	—	—	—	—	—	—	3	—	1	—	12	—	12	—	2	—	6	—	—	—	36	—	36	214
		215	Штукатуры	—	—	—	—	—	—		—	—	—	—	—	1	—	14	—	14	—	24	—	33	—	8	—	11	—	—	—	105	—	105	215
		218	Трубочисты	—	—	—	—		—		—	—	—	—	—	—	—	—	—	1		1	—	—	—	1	—	—	—	—	—	3	—	3	218
		220	Землекопы	—	—	—	—	—	—	—	—	—		—	—	—	—	—	—	—	—	—	—	—		2		—	—	—	—	2	—	2	220
		221	Прочие строители		—	—	—		—	—	—	—	—	—	—	—	—	—	—	—	—	—	—	2	—	—	—	—	—		—	2	—	2	221
	XIV		**Работники художеств промышлен.**	—	—	—	—	—	—	—	—	—	—		—	1	—	—	—	—	—	1	1	—	—	—	—	3	—	—	—	5	1	6	
		222	Живописцы	—	—	—	—	—	—	—	—	—	—	—	—	1	—	—	—	—	—	1	1	—	—		—	3		—	—	5	1	6	222
	XVI		**Местно-транспортн.**	—	—	—	—	—	—	—	—	—	—	5	—	2	—	2	—	10	—	31	—	40	—	23	—	14	—		—	127	—	127	
		253	Бочечники, извозч. лом.	—	—	—	—	—	—			—		5	—	—	—	2	—	2	—	10		1	—	—	—	1	—	—		21	—	21	253
		254	Ямщики, извозч. легк.		—	—	—	—	—	—	—	—	—	—	—	2		—	—	5	—	91	—	39	—	23	—	12	—	—	—	105	—	105	254
		256	Прочие транспортн.	—	—	—	—	—	—	—	—	—	—	—		—	—		—	—	—	—	—	—	—	—	—	1	—	—	—	1	—	1	256
	XVII		**Работники гигиены**	—	—		—	—	—	—	—	—	—	1	1	2	1	4		—	2	10	9	4	7	1	8	—	2	—	—	22	30	52	
		364	Парикмахеры	—	—	—	—	—		—		—	—	1	1	2	—	4	—	—	—	10	—	4		1	—	—	—	—		22	1	23	364
		365	Прачки	—	—		—	—	—	—	—			—	—	—	1	—	—	—	2	—	9	—	7	—	8	—	2	—	—	—	29	29	365
	XVIII		**Торговцы без наемн. рабочих**	—	—	—		—		2	1	1	3	6	3	6	15	15	52	42	61	119	113	137	96	126	92	101	58	—		555	494	1049	
		385	Торговцы	—	—	—		—	—	2	1	1	3	6	3	6	15	15	52	42	61	118	113	137	96	123	92	101	58	—	—	551	494	1045	385
		386	Торговцы в разнос	—	—	—	—	—	—	—	—	—	—	—	—	—	—	—	—	—	—	1	—	—	—	3	—	—	—	—	—	4	—	4	386
	XIX	—	Прочие хозяева без наемных рабочих	—		—	—	—	—	—	—	—			—	—	—	—		5	1	90	14	25	—	20	—	1	1	—	—	141	16	157	—
		—	Разные хозяева без наемных рабочих	—	—	—			—	—	—	—		—	—	—	—	—	—	5	1	90	14	25	—	20	—	1	1	—	—	141	16	157	—
Д			**Д. ПОМОГАЮЩИЕ ЧЛЕНЫ СЕМЬИ**	3658	3139	12886	10593	18727	18033	25703	29379	27961	34347	22700	31046	20360	48157	22180	94872	19279	81319	29979	136126	12735	91443	3462	63128	5343	27707	46	97	225019	669386	894405	
	I		Работники сельского хозяйства	3657	3139	12853	10571	18690	17998	25586	29310	27[illegible]79	34236	22384	30906	20110	47[illegible]	21[illegible]3	94[illegible]38	19005	81129	29590	135605	12[illegible]03	91[illegible]3	3383	62933	5281	27[illegible]97	46	97	222820	667614	890434	
		1	Земледельцы без специальности	3601	3119	12658	10434	18606	17810	25451	29007	27619	33790	22251	30620	20035	47303	21767	93513	19891	80754	29364	134176	12409	90100	3420	62117	5172	27192	46	95	221189	659338	880527	1

Литера отдел.	№№ групп.	№№ классов.	Название отделов, групп и классов. / Возрастные группы.	10—11 м.	10—11 ж.	12—13 м.	12—13 ж.	14 м.	14 ж.	15 м.	15 ж.	16 м.	16 ж.	17 м.	17 ж.	18—19 м.	18—19 ж.	20—24 м.	20—24 ж.	25—29 м.	25—29 ж.	30—39 м.	30—39 ж.	40—49 м.	40—49 ж.	50—59 м.	50—59 ж.	60 и бол. м.	60 и бол. ж.	Неизв. м.	Неизв. ж.	Итого м.	Итого ж.	Всего.	№№ классов.
1	2	3	4	5	6	7	8	9	10	11	12	13	14	15	16	17	18	19	20	21	22	23	24	25	26	27	28	29	30	31	32	33	34	35	36
Д	I	2	Пчеловоды	—	—	1	—	1	2	3	1	7	1	9	1	6	3	17	2	35	3	91	12	52	11	14	4	67	3	—		303	43	346	2
		3	Садоводы	—	—	1	—	1	—	3	—	4	5	2	1	5	5	9	5	30	6	31	9	7	6	123	7	24	7	—	—	210	51	251	3
		5	Огородники	—	10	4	113	26	177	53	295	110	422	93	280	48	637	53	1036	37	1061	90	1778	23	1164	[illegible]	795	13	482		2	553	8072	8625	5
		7	Рыболовы	—	—		—	—	—	3	—	1	—	1	—	1	—	—	1	—		5	—	1	1	3	—	—	1	—	—	1	3	18	7
		10	Скотоводы, проч. рабочие сельск. хоз.	56	10	18[illegible]	24[illegible]	56	9	70	7	38	9	28	4	20	5	17	1	12	5	9	1[illegible]	11	11[illegible]	9	10	5	2	—	—	520	107	627	10
	III		**Металлисты**	—	—	2	—	6	—	9		15	—	21	1	29	—	40	—	42	—	24	1	20		7	—	1	—			216	2	218	
		41	Слесаря	—	—	—	—	—	—	1	—	1	—	5	—	1	—	8	—	—	—	3	—	—	—	—	—	—		—	—	19	—	19	41
		43	Жестянщики	—	—		—	—	—	—	—	—		—		—	—	—	—	—	—	—	—	1		1	—	—	—	—		5	—	5	42
		45	Кузнецы			2		6	—	8	—	14	—	10	1	27	—	29	—	40	—	18		16	—	4		1			—	181	1	182	45
		48	Механики, монтеры	—	—	—	—	—	—	—	—	—		—	—	—		—	—	1		2	—	—	—	2	—	—	—			5	—	5	48
		53	Токаря по металлу	—	—	—	—	—	—	—	—	—	—	—	—	—	—	—	—			1	—	—	—	—		—		—	—	1	—	1	53
		—	Прочие мет. . . ты		—		—	—	—		—	—	—	—	—	1	—	3	—	1	—		1	—	—		1	—	—		—	5	1	6	—
	IV		**Деревообделочники**			—	20	4	1	15	21	27	—	29	11	43	5	63	5	58	4	93	1	31	4	14	1	13	—		—	390	73	463	
		82	Бондари	—	—	—	—	2	—	7	—	8	—	11	—	12	—	20	—	16	—	24	—	6	—	1	—	3	—	—		110	—	110	82
		85	Столяры	—	—	—	—	11	—	2	—	8	—	10	—	13	—	10	—	11	—	23	—	5	—	2	—	1		—		[illegible]	—	[illegible]	85
		86	Токаря по дереву	—	—	—	—	1	—	1	—	2	—	—	—	—	—	1		2	—	8	—	—		—		3		—	—	18	—	18	86
		89	Колесники, тележн., санники	—	—	—	—	—	1	3		2	—		—	15	—	[illegible]	—	24	—	30	—	14	—	5	—	5	—	—		[illegible]	1	[illegible]	89
		90	Корзинщики и плетельщики	—	—	—	—	—	—	—	—	—	—	—	—	—		2	—	—	—	2	—	—	—	—		—	—	—	—	4		4	90
		92	Обичаечники, решетн.		—	—	20	—	—	2	20	4	—	—	11	—	5	3	5	1	4	1	1		4	5	1	—	—	—	—	16	71	87	92
		—	Проч. деревообдел.	—	—	—	—	—	—	—	1	3	—	2	—	3	—	5	—	4	—	5	—	6	—	1	—	1	—	—	—	30	1	31	—
	VI		[redacted]	—	—	—	—	—	—	—	—	—	—	—		—	—	—	—	—	—	—	1	1	1	—	—	—	—	—	—	1	2	3	
		110	Печатники	—	—	—	—	—	—		—	—	—	—	—	—	—	—	—	—	—	—	1	—	—	—	—	—	—	—		—	1	1	110
		112	Фотографы		—	—		—	—	—	—	—	—		—	—	—	—	—	—	—	—	—	—	1	—	—	—	—	—	—	—	1	1	112
		—	Проч. печатники	—	—			—	—			—		—	—	—	—		—		—	—		1	—	—	—	—	—		—	1	—	1	—
	VII		**Текстильщики**	—	—	2	2	5	23	8	22	9	70	6	64	3	133	2	120	2	83	7	92	—	75	7	167	2	7		—	53	858	911	
		120	Валяльщики, шерстоб.	—	—	1	—	—		—	—	2			1	—	—	1	—	1	1	2	2		—	6	2	1	—	—	—	14	6	20	120

Литера отдел.	№№ групп	№№ классов	Возрастные группы / Название отделов, групп и классов	В 10—11 м.	10—11 ж.	12—13 м.	12—13 ж.	14 м.	14 ж.	15 м.	15 ж.	16 м.	16 ж.	17 м.	О 17 ж.
1	2	3	4	5	6	7	8	9	10	11	12	13	14	15	16
VII		121	[illegible]	-	-			—	—	—		—	1	—	-
		122	Кружевницы	—	—		—	-	—	—	—	—	—	—	-
		123	Прядильщики			1	2	3	12	6	19	5	25	1	20
		124	Ткачи		—	-	—	1	—		-	1	39	3	37
		125	Чулочники, вязальщ.		—	-	—	-	—	—	1	—	·	—	2
		130	Веревочники	—	—		—	—	—	2	—	1	1	—	—
		—	Проч. текстильщики				—	1	11	—	2	—	4	2	4
VIII			**Швейники**	—	—	2	—	1	6	4	23	8	35	19	60
		145	Вышивальщицы	—	—		··	—	2	—		—	—	—	—
		146	Портные	-		1		1	4	4	17	7	28	3	55
		147	Картузники				—		—		-	1	1	—	
		148	Модистки, шляпницы, цветочницы	—	—	-			—		3	—		—	—
		150	Шубники и тулупники	-		1	-	—	—	—	—	—	1	15	—
		152	Готов. платья швейн.			—		—	—	—	3		4	—	[illegible]
		—	Проч. швейники						—		—	—	1	1	—
IX			**Кожевники**	1	—	24		17	4	66	1	95	2	201	3
		159	Кожевники		—	—	—	2	—	—	—	8	·	2	—
		160	Овчинники		—	—	—			·	—	—		3	—
		161	Сапожники	1	—	24	—	[illegible]	4	[illegible]	1	86	2	196	3
		162	Меховщики				—	—		—	—	—	—	2	—
		164	Шорники	—		—	—	—	—	1	—	1	—	1	—
		—	Проч. кожевники		—	—		—	—					—	-
X			**Пищевики**			1	—	1	—	7	—	10	1	14	1
		172	Маслобойщики	—					—	1	—	—	—	4	—
		174	Мельники	—		1	-	1	—	·	-	9	1	10	1

Название	З 18—19 м.	18—19 ж.	Р 20—24 м.	20—24 ж.	25—29 м.	25—29 ж.	А 30—39 м.	30—39 ж.	40—49 м.	40—49 ж.	С 50—59 м.	50—59 ж.	Т 60 и выше м.	60 и выше ж.	Неизв. м.	Неизв. ж.	Итого м.	Итого ж.	Всего	№№ классов
4	17	18	19	20	21	22	23	24	25	26	27	28	29	30	31	32	33	34	35	36
121 [illegible]	—	—	—	—	[illegible]	—	2	-			1	1		-	—	—	3	2	5	121
122 Кружевницы	—	—	··	1	—	—	—	1		—	—	—	—	—	—	—		2	2	122
123 Прядильщики	3	74	1	35	1	21	2	57	—	72	—	1		[illegible]	—	—	23	344	367	123
124 Ткачи	—	40		47	—	13	—	23	—	—	—	158				-	5	357	362	124
125 Чулочники, вязальщ.	—	—	-	6		1	—	6	—	2	—	1	—	—	—	—	—	19	19	125
130 Веревочники	—	—	—	1	—	2			-			1	1		—	-	4	5	9	130
Проч. текстильщики	—	19	—	30	—	45	1	3		1		3	—	1	—		4	123	127	—
Швейники	16	58	17	170	34	87	24	169	15	48	3	16	5	2	—		148	674	822	
145 Вышивальщицы	—	—	···	—	—	—	—	1	—		—	-	—					3	3	145
146 Портные	14	44	14	107	18	[illegible]	14	110	4	26	2	15		1	—		82	[illegible]	[illegible]	146
147 Картузники	—	—	—		—	2	1	—	9		—	-	—	—	—	—	11	3	14	147
148 Модистки, шляпницы, цветочницы		13	—	11	—	10		34	—	1	—	—	—	1	—	—	—	73	73	148
150 Шубники и тулупники	2	—	3	8	16	18	9	—	2	10	1	—	5	—	—	—	54	37	91	152
152 Готов. платья швейн.	—	1	—	41	—	—	—	14	—	9	—			—	—	—	—	80	80	152
Проч. швейники	—		—	—	-	—	-	1	—	2		1		—		—	1	[illegible]	[illegible]	
Кожевники	105	3	118	8	73	10	88	14	27	7	3	5	24	1			845	58	903	
159 Кожевники	4	1	3	1	10	1	5	7	8	3	1	—	5	—	—	—	43	13	56	159
160 Овчинники	1	—	5	—	3	1	5	—	[illegible]	-	—	1	3	·	—	—	28	2	30	160
161 Сапожники	97	2	109	7	57	8	76	7	16	4	2	4	15	1	—	—	[illegible]	[illegible]	801	161
162 Меховщики	—	—	—	—	—		—	—		—		—	—		—		2	—	2	162
164 Шорники	3	—		-	3	—	2	—	1	—	—		1	-	—	—	13	—	13	164
Проч. кожевники	-	—	1	—	—	—	—	—	—	—		—		—		-	1	—	1	—
Пищевики	16	2	22	4	13	2	46	9	13	7	37	1	5	5	—		185	32	217	
172 Маслобойщики	—	—	3	—	2	—	5	—	1	—	26	—		—	—	—	42	—	42	172
174 Мельники	15	—	19	2	11	2	41	3	12	47	11	1	5	—	—		141	17	158	174

Литера отдел	№№ групп.	№№ классов.	Возрастные группы. / Название отделов, групп и классов	В		О										З		Р				А		С				Т.							
				10—11		12	13	14		15		16		17		18—19		20—24		25—29		30—39		40—49		50	59	60 и бол.		Неизв.		Итого.		Всего	№№ классов.
				м.	ж.	м.	ж.	м.	ж.	м.	ж.	м.	ж.	м.	ж.	м.	ж.	м.	ж.	м.	ж.	м.	ж.	м.	ж.	м.	ж.	м.	ж.	м.	ж.	м.	ж.		
1	2	3	4	5	6	7	8	9	10	11	12	13	14	15	16	17	18	19	20	21	22	23	24	25	26	27	28	29	30	31	32	33	34	35	36
		175	Пекари, булочники		—	—	—	—	—	—	—	—	—	—	—	1	2	—	2	—		—	6	—		—	—	—	5	—	—	1	15	16	175
		—	Проч. пищевики		—	—	—	—	—	—	—	1		—	—	—	—	—	—	—	—	—	—	—	—	—	—	—	—	—	—	1	—	1	—
	XI		**Химики**	—		—	—	—	—	—	—		—		—	—	—	—	—	—	1	—	—	2	1	—	—	—	1	—	—	2	3	5	
		194	Проч. химики		—	—	—	—	—	—	—	—	—	—	—	—	—	—	—		1	—	—	2	1	—	—		1	—	—	2	3	5	194
	XII		**Работники по обраб. минералов**	—	—	1	—	1	—	2	—	4	2	3		6	1	6	2	3	2	10	3	2	—	—	—	3	—		—	41	10	51	
		2[illegible]	Гончары	—		1	—	1	—	2	—	4	2	2	—	5	1	6	2	3	2	10	3	2	—	—	—	3	—	—		39	10	49	201
		—	Проч минеральщ.	—		—	—		—				—	1		1	—	—	—	—	—	—	—	—	—	—	—	—	—	—	—	2	—	2	—
	XIII		**Строители**	—	—	1	—	1	—	4	—	9	—	15	—	30		45		48	—	88	—	31	1	8	—	9	—	—	—	289	1	290	
		207	Каменщики	—		—	—	—	—	1	—	1	—	1	—	1	—	1	—	4	—	1	—	3	—	—		—	—	—	—	13	—	13	207
		209	[illegible]	—	—	—		—		1		—	—	—	—	2	—	1		3	—	12	—	2	—		—	—		—	—	21	—	21	209
		210	Маляры	—	—			—	—		—	—	—	—	—	—	—	—	—	—	—	2		2	—	1	—	—	—	—	—	5	—	5	210
		212	Печники	—		—	—	1	—	2	—	3		3		4	—	4	—	2	—	12	—	3	1	—	—	—	—	—	—	34	1	35	212
		213	Плотники	—	—	1	—			—	—	5	—	11	—	23	—	39	—	37	—	61	—	21	—	6	—	9		—	—	213	—	213	213
		214	Стекольщики	—			—	—	—	—	—	—			—	—	—	—	—	—	—		—	—	—	1	—	—	—	—	—	1	—	1	214
		215	Штукатуры	—	—	—	—	—	—	—	—	—	—	—	—	—	—	—	—	2	—	—		—	—		—	—	—		—	2	—	2	215
	XVI		**Местно транспортн.**	—	—	—	—	—	—	—	—	—	—	—	—	—	—	2	—	1	—	2	1	—	—	—	—	—	—	—	—	5	1	6	
		253	Возчики, извозч. лом.		—	—		—		—	—				—	—		2	—	1	—	2	—	—	—		—	—	—	—	—	5	—	5	253
		254	Извозчики легковые	—			—	—		—	—	—	—	—	—	—	—	—	—	—	—	—	1	—	—	—	—	—	—	—	—	—	1	1	254
	XVII		**Работники гигиены**	—	—	—	—	—	—	—	—	—	—	—	—	—	—		—	—	—	1	6	—	1	—	—	—	1	—	—	1	8	9	
		364	Парикмахеры	—	—			—	—	—	—		—		—	—	—	—			—	1	—	—	—	—	—	—	—	—	—	1	—	1	364
		365	Прачки	—		—		—	—	—	—		—	—	—	—	—	—	—	—	—	—	6	—	1	—	—	—	1	—	—	—	8	8	365
	XVIII		**Торговцы без наемн. рабочих**	—			—	1	1	2	2	5	1	5	—	2	3	2	5		1	5	24	—	5	—	4	—	3	—	—	22	49	71	
		385	Торговцы	—	—		—	1	1	2	2	5	1	5.	—	2	3	2	5	—	1	5	24	—	5	—	4	—	3	—	—	22	49	71	385
	XIX		Проч. хоз. без наемн. рабочих	—	—	—	—	—	—	—	—	—		—	—	—		—	—	—		1	—	—	—	—	1	—	—	—	—	1	1	2	
			Разп. хозяева члены семьи	—	—	—	—	—	—	—	—	—	—	—	—	—	—	—	—	—	—	1	—		—	—	1	—	—	—	—	1	1	2	—

Литера отдел	№№ групп.	№№ классов.	Возрастные группы. / Название отделов, групп и классов.	В 10—11 м.	10—11 ж.	12—13 м	12—13 ж.	14 м	14 ж.	15 м.	15 ж.	16 м.	16 ж.	17 м.	17 ж.
1	2	3	4	5	6	7	8	9	10	11	12	13	14	15	16
Е	VI		**Е. ХОЗЯЕВА С НАЕМНЫМИ РАБОЧИМИ** .	—	—	**11**	**2**	**8**	**9**	**17**	**7**	**25**	**23**	**16**	**33**
		387	Сельские хозяева . .	—		11	2	8	9	16	7	24	23	14	32
		388	Скотоводы		—	—	—	—	—	1	—	—	—	—	—
			Хозяева кузнецы .	—	—	—	—				—	—	—	1	—
			Хозяева бондари . .	—	—		—	—	—	—	—	—	—	—	
			Хозяева столяры . .	—		—	—	—	—	—	—	—	—	1	—
			Хозяева тележники .	—	—	—	—	—	—	—	—	—	—	—	—
			Хозяева прочие деревообделочники . .	—		—	—	—	—	—	—	—	—	—	—
			Хозяева валяльщики	—	—	—	—	—	—	—	—	—	—	—	1
			Хозяева ткачи . .	—	—	—	—	—	—	—	—		—	—	—
			Хозяева модистки . .	—	—	—		—	—	—	—	—		—	—
			Хозяева портные . .	—			—	—	—	—	—	—	—	—	—
			Хозяева кожевники .	—	—	—	—	—	—	—	—	—	—	—	—
			Хозяева шорники . .	—	—	—	—	—	—	—	—	—	—	—	—
			Хозяева овчинники .	—	—	—		—	—	—	—	—	—	—	—
			Хозяева сапожники .	—	—	—	—	—	—	—	—	—	—	—	—
			Хозяева маслоделы .	—	—	—	—	—	—	—	—	1	—	—	—
			Хозяева мельники .	—	—	—	—	—	—	—	—	—	—	—	—
			Хозяева мукомолы .	—	—	—		—	—	—	—	—	—	—	—
			Хозяева пекаря . .	—	—	—	—	—	—	—	—	—	—	—	—
			Хозяева парикмах. .	—	—	—	—	—	—	—	—	—	—	—	—
			Проч хозяева, указав свое ремесло .	—	—	—	—	—	—	—	—	—	—	—	—
		392	Подрядчики и строители	—	—	—	—	—	—	—	—	—	—	—	—
		394	Купцы, коммерсанты.	—	—	—	—	—	—	—	—	—	—	—	—
		395	Проч. хозяева с наемными рабочими .	—	—	—	—	—	—	—	—	—	—	—	—

Название отделов, групп и классов	З Р А С Т. 18—19 м.	18—19 ж.	20—24 м.	20—24 ж.	25—29 м.	25—29 ж.	30—39 м.	30—39 ж	40—49 м.	40—49 ж.	50—59 м	50—59 ж.	60 и бол м.	60 и бол ж.	Неизв. м.	Неизв. ж.	Итого м.	Итого ж.	Всего.	№№ классов.
4	17	18	19	20	21	22	23	24	25	26	27	28	29	30	31	32	33	34	35	36
Е. ХОЗЯЕВА С НАЕМНЫМИ РАБОЧИМИ	**27**	**55**	**92**	**252**	**180**	**516**	**709**	**1571**	**553**	**1275**	**561**	**993**	**857**	**714**	—	—	**3056**	**5450**	**8506**	
Сельские хозяева	24	55	81	250	164	510	632	1565	476	1254	471	988	827	713	—	—	2748	5408	8156	387
Скотоводы	—	—	—		—	—	—	—	3	—		—	—	—	—	—	4	—	4	388
Хозяева кузнецы	—	—	—	—	3	—	7	—	4	—	8	—	3	—	—	—	26	—	26	
Хозяева бондари	—	—	—		—		1	—	—	—	2	—	—	—		—	3	—	3	
Хозяева столяры	—	—	—	—	—	—	4	—	2	—	2	—	1	—	—	—	10	—	10	
Хозяева тележники	—	—	—	—	—		1	—	1	—	—	—	—	—	—	—	2	—	2	
Хозяева прочие деревообделочники	—	—	—	—	—	—	—		—	—	7	—	2	—	—	—	9	—	9	
Хозяева валяльщики	—	—	—	—	—	1	1	1	—	—	—	—	1	—		—	2	3	5	
Хозяева ткачи	—	—	—	—	—	—	—	—	—	—	1	4	—	—	—	—	1	4	5	
Хозяева модистки	—	—	—	—	—	1	—	1	—	—	—		—	—	—	—	—	2	2	
Хозяева портные	—	—		1	2	3	6	3	7	2	6	—	3	—		—	24	9	33	
Хозяева кожевники	—		2	—	1	—	1	—	3	—	1	—	1	—	—	—	9	—	9	
Хозяева шорники	—		1	—	—	—	1	—	—		—	—	—	—	—	—	2	—	2	
Хозяева овчинники	—	—	—	—	—	—	—	—	1	—	—	—	—	—	—	—	1	—	1	
Хозяева сапожники	1	—	2	—	4	—	18	1	11	—	17	—	2	—	—	—	55	1	56	
Хозяева маслоделы	—	—	—	—		—	4	—	4	—	—	—	2	—	—	—	11		11	
Хозяева мельники	1	—	3	—	1	—	7	—	14	—	18	—	7	—	—	—	51	—	51	
Хозяева мукомолы	—	—	—	—		—	—	—	—		—	1	2	—	—	—	2	1	3	
Хозяева пекаря	—	—	—	—	—	—	—	—	—	—	1	—		—	—	—	1		1	
Хозяева парикмах.	—	—	—	—	—	—	—	—	—		—	—	1	—	—	—	1	—	1	
Проч хозяева, указав свое ремесло	—	—	—	—	—	—	—	—	4	—	—	—	4	1	—	—	8	1	9	
Подрядчики и строители	—	—	2	—	4	—	13	—	15	—	—	—	—	—	—	—	34	—	34	392
Купцы, коммерсанты.	—	—	—	—	—	—	1	—	3	—	—	—	—	—	—	—	4		4	394
Проч. хозяева с наемными рабочими	1	—	1	1	1	1	12	—	5	19	27	—	1		—	—	48	21	69	395

Литера отдел.	№№ групп.	№№ классов	Возрастные группы. / Название отделов, групп и классов.	В О З Р А С Т																															
				10–11		12–13		14		15		16		17		18–19		20–24		25–29		30–39		40–49		50–59		60 и бол.		Неизв.		Итого.		Всего.	№№ классов.
				м.	ж.	м.	ж.	м.	ж.	м.	ж.	м.	ж.	м.	ж.	м.	ж.	м.	ж.	м.	ж.	м.	ж.	м.	ж.	м.	ж.	м.	ж.	м.	ж.	м.	ж.		
1	2	3	4	5	6	7	8	9	10	11	12	13	14	15	16	17	18	19	20	21	22	23	24	25	26	27	28	29	30	31	32	33	34	35	36
Ж			**Ж. ПРОЧИЕ.**																																
			Рентьеры	–	807	10	48	–	22	4	10	9	—	1	15	1	9	35	39	29	42	20	79	33	59	34	147	950	495	1	-	1127	1772	2899	
		396	Домовладельцы, доход с имущест.	–	807	10	48	—	22	4	10	9	—	1	15	1	9	35	39	29	42	20	79	33	59	34	147	950	495	1	—	1127	1772	2899	396
	VIII		**Духовенство**	—	—	—		-		4	—	4	—	9		8	—	60	1	137	5	555	50	618	17	418	4	227	5	3	—	2043	82	2125	
		397	Священники правосл.	.	—	—	—		—	-	—	—	—	-	—	—	—	22	—	12	—	240	—	318	—	244	—	146	—	2	—	984		984	397
		398	Диаконы православ.	—	—	—	—	—	—		—	—	—	—	—	—	—	4	—	15	-	95	—	86	—	42		26		—	—	268	—	268	398
		399	Церковнослуж. православной церкви		—	—	—	—	—	4	—	4	—	8	—	8	—	34	1	64	1	220	1	169	—	61	—	20	—	1	—	593	3	596	399
		400	Монашествующие	—		—	—	--	—		-		—	1	—	—	—	—	—	—	4	—	49	45	17	71	4	34	5	—	—	151	79	230	400
		401	Священ. инославных исповеданий	.	—	—	—	—	—		—	—	—	—	—	—	—	—	—	46	—		-	-			—	1	—	.	—	47	—	47	401
	IX		**Армия и флот**	—	—	—	.	—	—	—	—	—	—	—	—	59	—	367		201	—	58	—	10	—	—	—	—	—	—		695	—	695	
		403	Командн. сост. армий.	—	—	—	—	—		—		—	..	—	—	—		8	—	5	—	5	—	2	—	—	—	—	—	—	—	20	-	20	403
		405	Красноармейцы	.	—	—	—		.	—	—	—		—		59	—	359	—	196	—	53		8	—	.	—	--	—	—	—	675	—	675	405
	X		**Деклассирован. группы**	4	1	5	5	—	--	3	2	1	—	4	1	2	1	5	4	2	4	14	21	—	21	15	28	33	74	—	1	88	163	251	
		407	Нищие	4	1	5	5	–	—	3	2	1	—	4	1	2	1	5	4	2	4	14	20	—	21	14	27	33	72		1	87	159	246	407
		409	Гадал., знах., бродяги	—	—		—	—	—	—	—	—	—	—	—	—			—	–		/	1	—	—	1	1	—	2	—	—	1	4	5	409
	XII		**Иждивенцы государственных и общественных учреждений**	44	37	45	59	27	9	7	16	5	10	2	5	4	5	22	15	22	11	37	40	37	27	23	30	87	69	1	5	363	338	701	
		411	Дошкольн. приютск., дошкольники детских домов и прочие	36	32	27	50	24	8	6	12	2	9	–	3	—	1	—	—	-	.	—	—		—	-	—	—	—	1	5	96	120	216	411
		412	Стипендиаты на социальн. обеспеч.	—	2	—	2	—	-	—		1		2	2	—	3	2	1		—	—	—	—	—	—	—	—	-	—	—	5	10	15	412
		413	Призреваемые в домах инвалидов	—	—		-	..	—	.	-	—	—	—	—	1		9	1	6	.	15	—	2	2	4	2	2	6	—	—	39	11	50	413
		414	Больные в больн.		3		1	—		—	-	—		—		—	1	—	3	—	2	—	2	—	—	1	—		1	—	—	1	13	14	414
		415	Заключен. в местах заключения	—	—		—			.	—	.	—	—	—	—	—	4	—	-	—	2		—	—	—	—	.	—	—		6		6	415
		417	Прочие пенсионеры	8	—	18	6	3	1	1	4	2	1	—	—	3	—	7	10	16	9	20	38	35	25	18	28	85	62	—		216	184	400	417

Литера отдел.	№№ групп.	№№ классов.	Возрастные группы. / Название отделов, групп и классов.	В О З Р А С Т																												Итого		Всего.	№№ классов.
				10—11		12—13		14		15		16		17		18 19		20 24		25—29		30—39		40—49		50—59		60 и бол		Неизв.					
				м.	ж.	м.	ж.	м.	ж.	м.	ж.	м.	ж.	м.	ж.	м.	ж.	м.	ж.	м.	ж.	м.	ж.	м.	ж.	м.	ж.	м.	ж.	м.	ж.	м.	ж.		
1	2	3	4	5	6	7	8	9	10	11	12	13	14	15	16	17	81	19	20	21	22	23	24	25	26	27	28	29	30	31	32	33	34	35	
3			**3. Члены артели**	1		3	5	8	8	10	4	4	6	33	11	51	34	225	61	302	19	412	45	101	54	31	29	33	12	2	—	1216	288	1504	
	I		Работники сел. хоз.	1	—	3	5	8	8	10	4	4	6	4	—	8	34	5	55	19	18	43	43	36	46	18	26	10	7	1	—	170	252	420	
		1	Земледельцы без специальности	1	-	3	5	8	8	10	4	4	6	4		8	34	3	55	7	17	29	43	29	42	2	26	8	7	1	—	117	247	364	1
		2	Пчеловоды	—	—	-	—		—	—			—	·	—	—	—	—	—	—	1	1	—	—	2	6	—	—	—	—	—	7	3	10	2
		3	Садоводы	—	—	—		—	—	—	—	—	—	·	—	—	—	2	—	3	—	7	—	4	-	5		2	—	·	—	23	—	23	3
		5	Огородники		—	—	—	—	—		—	—	—	—	—	—	—	—	—	—	—	1	—	1	2	5	—	—	—	-	—	7	2	9	5
		7	Рыболовы	—	—		—				—	—	—	—	—	—	—	·	-	—	—	1	—	—	—	—	—	—	—	·	-	1	·	1	7
		9	Лесники	—	—	—	—	—	—	—	-		—	—	—	—	—	—	—	3	—	—	—	—	—	—	—	·	—	—	-	3	—	3	9
		10	Лесопильщ., дровор.	—	—	—	—	—	—	—	·	—	—	—		—	—	—	—	6	—	4	—	—	—		—	—	—	-	—	10	—	10	10
		11	Пастухи	—	—		—	—	—	—	—	—	·	·	—	—	—	—	—	·	—	—	—	2	—	—	—	—		—	—	2	—	2	11
	II		**Горнорабочие**	—	—		—	—	—		—	—	—	—	—	—	-	-	—	·	·	4	—	5	—	—	—	—	—	—	—	9	-	9	
		32	Торфяники	—	—	—		—	—	—	—	—	—	—	—	—	—			—		4	—	5	—	—	—	—	—	—	-	9		9	32
	III		**Металлисты**	—	—	·	—	—	—	—	—	-	—	—		1	—	—	—	5	—	6		1	—	1	—	3	—	—	—	17	—	17	
		45	Кузнецы	—	—	—	—	—	—	—	—	—	—		—	1	—	-	—	3	—	4	—	—	—	—	—	1	·	—	—	9		9	45
		51	Слесаря	—	—	—	—	—	—	—	—	—	—		—	—	·	—	—	2	—	2	—	—	—	—	—	2	—	—	—	6	—	6	51
		53	Токаря по металлу	—	—	—		—	—	—	—	—	—	—		—	—	—	—	·	—	—	—	—	—	1	—	—	—	-		1	—	1	53
		56	Часовщики	—	—	—	—	—	—	—	—	—	—		—	—		—	—		—		—	1	—	—	—		—	—	··	1	—	1	56
	IV		**Деревообделочники**	—	—	—	—	—	—	—	—	—	—	—		2	—	14	—	35		65	—	12	—	1	—	1	—	—	-	130	—	130	
		82	Бондари		—	-		—		—	—	—	—	—	—	1	—	4	—	5	—	10	—	2	—	·	—	—	·		—	22	—	22	82
		85	Столяры	—	—	—	—	-	—	—	—	·	—	—	—	—	—	5	—	—	—	6	—	2	—	1	—	—	—	—	—	14	—	14	85
		89	Колесники, тележн.	—	—	—	—	—	—	—	—	—	—	—	—	1	—	5	—	23	—	36	—	7		—	-	1	—	-	—	73	—	73	89
		90	Корзинщики			—	—	—		—			—	—	—	—	—	—	—	—	·	—		1	—	—	—	·	—	—	—	1	—	1	90
		93	Пильщики	—	-	—	-	—		-	—		—	—		—	—		—	7	—	18	—	·		-	—	—	—	—	—	20	—	20	93
	VI		**Печатники**	—	—	—	—	·	—	—	—	—	—	—	—	—	—	1	—	—	—	2	—	6	—	—	—	—	—	·	—	9	-	9	
		110	Переплетчики	—	—	—	—	—	—	—	—	—	—	—	—	—	—	1			—	2	—	6		—		—	—	—	—	9	·	9	110
	VII		**Текстильщики**	—	—	—	—		—	—	—	—	—	—	—	—	—	4	—	14	-	7	—	—	1	—	—	-	1	—	—	25	2	27	
		120	Валяльщ., войлочн.	—	—	—	—	—		·	—	—	—		—	—	—	4	—	5	-	5	—	—	—	—	—	—	—	—	—	14	·	14	120
		123	Прядильщики	—	—	—	—	—	—	—	—	—	—	—	—	—	—	—		1	—		—	·	—	—	—	—	—		-	1	—	1	123

Литера отдел.	№№ групп	№№ классов	Название отделов, групп и классов / Возрастные группы	ВОЗРАСТ: 10—11 м.	ж.	12—13 м.	ж.	14 м.	ж.	15 м.	ж.	16 м.	ж.	17 м.	ж.	18—19 м.	ж.	20—24 м.	ж.	25—29 м.	ж.	30—39 м.	ж.	40—49 м.	ж.	50—59 м.	ж.	60 и бол. м.	ж.	Неизв. м.	ж.	Итого м.	ж.	Всего	№№ классов
1	2	3	4	5	6	7	8	9	10	11	12	13	14	15	16	17	18	19	20	21	22	23	24	25	26	27	28	29	30	31	32	33	34	35	36
3		124	Ткачи	—		—	—	—	—		—	—	—	—	—	—				—	—	2		—	—	.	—	—	—		—	2	—	2	124
		125	Вязальщицы	—	—		—		—		—	—	—	—		—		—	—	—	—	—	—	—	1	—	—	—	1	—	—	—	2	2	125
		130	Веревочники				—	—	—			—		—		.	—	—	—	8			—	—	—	—	—	—	—	—	—	8	—	8	130
	VIII		**Швейники**		—	—	—	—		—	—	—	—	25	11	22	—	152	1	107	—	162	1	9	7	—	3	15	2	—	—	492	25	517	
		147	Шапочники					—	—		—	—	—	—	—	—	—			1	—	—	—		.	.	—	—	—	—	—	1	—	1	147
		148	Модистки						—	—	—	—	—	—		—	—	—	—	—	—	—	—	—	—		1	—	—	—			1	1	148
		149	Портные	—	—	—	—	—	—	—	—	—	—	—		3	—	6	—	11	—	1	—	8	2	—	1	—	—	—		29	3	32	149
		150	Шубники	—	—	—	—	—	—	—	—	—	—	25	11	19	—	146	—	94		161	—	1	2	—	—	15			—	461	13	474	150
		151	Проч. квалифициров. швейники	—	—	—		—	—	—	—	—	—	—			—	—	1	.	—		1	—	3	—	1	—	.	—	—	—	8	8	151
		152	Белошвейки		—	—	—				—	—	—	—	—	—	—	—		1	—	—	—	—	—		—	—	.	—		1		1	152
	IX		**Кожевники**	—	—	—	—	—			—	—		4	—	18	—	48	2	86	—	70		12	—	2	—	2	—		—	242	2	244	
		159	Кожевники	—		—	—	—	—					—		2	—	1	—	23	—	16	—	.		—	—	1	—		—	43	—	43	159
		160	Овчинники	—	—	—	—	—	—	—	—	—	—	4	—	9	—	38	2	35	—	24	—	4	—	—	—	—	—	—	—	114	2	116	160
		161	Сапожники		—	—	—	—	—		—	—	—	—	—	7	—	9	—	28	—	29	—	8	—	2	—	1	—	—	—	84	—	84	161
		164	Шорники		—	—	—	—	—		—	—	—	—	—	—	—	—			—	1	—	—	—	—	—		—	—	—	1	—	1	164
	X		**Пищевики**	—	—		—	—		—	—	—	—	—	—	—	—		—	—	.	2	—	6	—	3	—	2	—	—		13	—	13	
		172	Маслобойщики	—	—	—	—		—	—	—	—	—	—	—	—	—	—	—		—		—	—			—	1	—		—	1	—	1	172
		174	Мельники		—	—		—	—	—		—		—	—	—	—	—	—	—	—	—	—	4	—	1		1	—		—	6	—	6	174
		175	Пекаря, булочники, кондитеры	—	—	—	—	—	—			—	—	—	—	—	—	—	—	—		2	—	2	—	2	—	—	—	—	—	6		6	175
	XII		**Химики**	—	—	—	—	—	—	—	—	—	—	—	—	—	.		—	4	—	1	—	—		—	—	—	—	—	—	5	—	5	
		192	Мыловары	—	—		—	—	—	—	—	—	—	—	—	—	—	—	—	1	—	—	—	—	—	—	—	—	—		—	1	—	1	192
		196	Угольщики	—	—	—	—	—	—	—	—	—		—	—	—	—	—		3	—	1	—	—	—	—	—	—	—	—	—	4	.	4	196
	XIV		**Работники по обработ минералов**	—	—	—	—	—	—	—	—		—		—	.	—	—		22	.	14	—	3		—		—	2		—	39	2	41	
		201	Гончары	—	—	—	—	—	—	—		—			—	—	—	—		8	—		—	3	—	—		—	2	—	.	11	2	13	201
		203	Кирпичники	—	—	—	—	—	—	—	—	—			—	—	—	—	—	14	—	14	—	—	—	—		—	—	—	—	28	—	28	203
	XV		**Строители**	—	—	—	—	—	—	—	—	—	—	—	—	—		—	—	10	—	24	—	2	—	5	—	—	—	1	—	42	—	42	
		213	Плотники	—	—	—	—	—	—	—	—		—	—	—	—	—	—	—	10	—	24	—	2	—	5	—	—	—	—	—	41	—	41	213

Литера отдел.	№№ групп.	№№ классов	Возрастные группы. / Название отделов, групп и классов.	10—11		12—13		14		15		16		17	
				м	ж.	м.	ж.	м	ж.	м	ж.	м	ж.	м	ж.
1	2	3	4	5	6	7	8	9	10	11	12	13	14	15	16
З		220	Землекопы	—	—	—	—		—	—	—	—	—	—	—
	XVI		Работники худож. пром.	—	—		—	—	—	—	—	—	—	—	
		222	Живописцы . . .	—			—		—			—	—	—	—
	XIX		Местно-транспортники	—	—	—	—	—	—	—			—	—	
		253	Извозчики	—	—	—	—	—	—	—	—	—	—	—	—
	XXI		Разные рабочие . .	—	—	—	—	—	—	—	—		—	—	—
		272	Рабочие	—	—	—	—		—				—		—
		273	Чернорабочие . . .	—	—	—	—	—	—	—	—	—	—	—	—
	XXIV		Технический персонал	—	—	—	—	—	—	—	—	—		—	—
		291	Техники	—	—	—	—	—	—	—	—	—	—	—	—
	XXV		Хозяйств распр. перс	—	—	—	—	—		—	—	—	—	—	—
		300	Экономы		—	—	—	—	—	—	—	—		—	—
	XXX		Работники искусства .	—	—	—	—	—	—	—	—	—			
		344	Музыканты	—	—	—	—	—	—	—	—		—		
	XXXV		Работники питания и общежитий . . .		—	—	—	—	—	—	—	—	—		—
		376	Кулинары, повара .	—	—	—		—	—	—	—	—	—	—	—
		385	Торговцы	—	—	—	—	—		—	—	—	—	—	—
		ИТОГО	Рабочих	86	17	314	71	402	155	650	245	902	439	916	440
			Служащих	2	13	22	93	57	51	104	76	260	147	407	225
			Лиц внеслуж. полож. .	1	—	—	—		—	2	—		—	—	—
			Хозяев без наемных рабочих	18	6	54	8	116	22	341	113	1024	257	1476	416
			Помогающих членов семьи	3658	3139	12886	10593	18727	18033	25703	29379	27961	34347	22700	31046
			Хозяев с наемными рабочими	—	—	11	2	8	9	17	7	25	23	16	33
			Прочих	49	845	63	117	35	39	28	32	23	16	49	32
			ВСЕГО . .	3814	4020	13350	10884	19345	18309	26845	29852	30195	35229	25564	32192

Название отделов, групп и классов	18—19		20—24		25—29		30—39		40—49		50—59		60 и бол.		Неизв.		Итого		Всего.	№№ классов.
	м	ж.	м.	ж.	м	ж.	м.	ж.	м	ж.	м.	ж.	м.	ж.	м.	ж.	м.	ж.		
4	17	18	19	20	21	22	23	24	25	26	27	28	29	30	31	32	33	34	35	36
Землекопы	—	—			—	—	—	—	—	—	—	—		—	1	—	1	—	1	220
Работники худож. пром.	—	—	1	—	—		—	—	—		—	—	—	—			1	—	1	
Живописцы	—	—	1	—	—	—	—	—		—	—	—		—			1		1	222
Местно-транспортники	—	—	—	—		—	—	—	3	—		—		—			3	—	3	
Извозчики	—	—	—	—	—	—	—	—	3	—	—	—	—	—	—		3	—	3	253
Разные рабочие	—		—	3	—	—	12		—	—	—	—	—				12	3	15	
Рабочие	—	—	—	3		—			—	—	—	—		—		—		3	3	272
Чернорабочие	—	—	—		—	—	12	—		—		—	—		—	—	12	—	12	273
Технический персонал	—	—	—	—				—	1		—	—	—		—		1		1	
Техники	—	—	—		—			—	1	—				—	—	—	1		1	291
Хозяйств распр. перс		—	—	—		—	—	1	—	—	—	—	—	—				1	1	
Экономы	—	—	—	—	—	—	—	1	—				—				—	1	1	300
Работники искусства	—		—	—	—	—	—	—	—	—	1	—	—	—	—		1	—	1	
Музыканты	—	—	—	—			—			—	1		—	—	—	—	1	—	1	344
Работники питания и общежитий	—	—		—	—	1		—	2	—	—	—	—	—			2	1	3	
Кулинары, повара	—		—		—	1	—	—	2	—	—	—	—	—	—		2	1	3	376
Торговцы			—		—		—		3	—				—			3	—	3	385
Итого: Рабочих	1199	743	2859	792	3732	558	7109	956	3877	690	1724	433	721	151	3	4	24494	5694	30188	
Служащих	762	916	2202	2104	2703	1348	5396	1185	2515	506	1214	262	764	108	9	2	16417	7036	23453	
Лиц внеслуж. полож.	1	1	3	8	5	13	32	14	30	16	19	16	9	21			102	[illegible]	191	
Хозяев без наемных рабочих	2720	1266	7741	3803	16383	5344	73967	14477	78019	13787	70567	11676	46923	5273	37	10	299386	56458	355844	
Помогающих членов семьи	20360	48157	22180	94872	19279	81319	29979	136126	12735	91443	3462	63128	5343	27707	46	97	225019	669386	894405	
Хозяев с наемными рабочими	27	55	92	252	180	516	709	1571	553	1275	561	993	857	714	—		3056	5450	8506	
Прочих	125	49	714	120	693	81	1096	235	799	178	521	238	1330	655	7	6	553[illegible]	2643	8175	
ВСЕГО	25194	51187	35791	101951	42975	89179	118288	154564	98528	107895	78068	76746	55947	[illegible]	102	119	574006	746756	1 320762	

Таблица 5.

Занятия населения (городского).

Литера отдел.	№ № групп	№ № классов	Возрастные группы / Название отделов, групп и классов	В О З Р А С Т. 10—11		12 13		14		15		16		17		18—19		20—24		25—29		30—39		40—49		50—59		60 и бол.		Неизв.		Итого		Всего.	№ № классов.
				м.	ж	м	ж	м	ж.	м	ж	м.	ж	м.	ж.	м.	ж	м.	ж.	м.	ж	м	ж.	м	ж.	м.	ж.	м.	ж.	м	ж	м	ж.		
1	2	3	4	5	6	7	8	9	10	11	12	13	14	15	16	17	18	19	20	21	22	23	24	25	26	27	28	29	30	31	32	33	34	35	36
А			**А РАБОЧИЕ**	7	2	74	34	133	74	274	162	462	209	481	273	651	564	1225	664	1431	508	3272	765	2386	594	1281	479	550	241	5	3	12232	4572	16804	
	I		**Работники сельского хозяйства**	5	—	14	1	18	5	13	4	24	10	12	7	19	66	32	12	29	4	93	4	48	4	36	2	31	2	1	—	375	121	496	
		1	Хлебопашцы	—	—	2	—	—	1	2	3	9	4	1	4	9	66	3	6	4	2	45	4	12	1	1	2	1	—	1	—	90	93	183	1
		2	Пчеловоды			—	—			—			—	-	—	—	—	1	—	—	—	1	—	1	-	1	—	—	—	—	—	4	—	4	2
		3	Садоводы	—	—	—	—	—	1	1	—	2	2	—	3	—	—	4	2	—	—	7	—	7	1	5	—	9			—	35	9	44	3
		5	Огородники	-	—	—	1	8	2	—	1	—	4	-	—	1	—	—	4	1	1	1	—	5	—	3	—	5	—		—	24	13	37	5
		8	Пр. полукв. раб. с х.	—		—	—	—	—	—	—	—	—	—	—	—	—	.	—	—	—	—	—	2	—	—	—		1	—	—	2	1	3	8
		9	Лесники				—	-	—	—	—	—	—	—	—	-	—	1	—	—	-	—		—	—	1	—	1	—	—	—	3	—	3	9
		10	Лесозаготовщики, дроворубы			—	—	—	.	—	—	—		—	.	—	—	8	—	15	—	9	—	5	—	8	—	9	—	—	—	54	—	54	10
		11	Пастухи	5		12		10	—	9	—	12	—	2	—	4	—	4		1	1	3	—	7	—	6	—	3		—	—	78	1	79	11
		12	Скотники, конюхи и птичники		-	—	—	—	1	1	—	1	—	9	—	5	—	11	—	8	—	27	—	9	2	11	—	3	1	—	—	85	4	89	12
	II		**Горнорабочие**	—	—			—	—		·	—		—		1	-	2	2	1	—	2	—	5	—	—	-	—	-	—	-	11	2	13	
		16	Бурильщики	—	—	—	—	—	—	—	—		—	-	-	1	—	1	—	1	—	—	—	2	—		-	—	—	—	-	5	—	5	16
		18	Выемщики	—		—	-	—	—	-		—	-	-	—		—	—	—	-	—	-		1	.	—	—	—	-	-		1	-	1	18
		24	Каменоломы	—	—	-	—	—	—	—		·	—	—	—		—	—	.	—	—	—	—	1	—		-	—	—	—		1	—	1	24
		25	Камеронщики	—	-	—	—	—	—	—	—	—	—	—	—	-		1	—		—	—	—	—	—	—	—	—	—	—	-	1	—	1	25
		32	Торфянники	—	—	—	—	—	·	—	·	—	—	—	—	—	—	—	2	—	—	—	—	-	—	—	—	·	—	—	—	—	2	2	32
		34	Шахтеры	-	—	—	—	—		—		—	—	—	—	—	—	—	—	-	—	2	—	1	-	—	-		—	—	—	3	—	3	34
	III		**Металлисты**		—	16		27	—	47	—	114	—	147	—	262		437	1	406	-	773	—	401	2	180	—	43	—	1	-	2854	3	2857	
		43	Жестянники	—	—	—	—	—	—	1	—	1		2	—	2	—	3	—	3	—	1	—	1	—	1	—	—	—		—	15	-	15	43
		44	Инструментальщики	—	—	—	—	.	—	-	—	—	—		—	—	—	1	—	—	—	2	—	—	—	—	—	1	—	—	—	4	—	4	44
		45	Кузнецы		—	7	—	7	—	9	—	9	—	14	—	21	-	27	—	38	-	95	—	56	—	33	—	9	—	—	—	325	—	325	45
		46	Литейщики, формовщики		—	—	—	—		—	—		—	4	—	7	—	6	—	5	—	17	—	5	—	1	—	—	—	—	—	45	—	45	46

Литера отдел	№№ групп	№№ классов	Возрастные группы. Название отделов, групп и классов.	В О З Р А С Т. 10—11		12—13		14		15		16		17		18—19		20—24		25—29		30—39		40—49		50—59		60 и бол.		Неизв.		Итого		Всего.	№№ классов.
				м.	ж.	м.	ж.	м.	ж.	м.	ж.	м.	ж.	м.	ж.	м.	ж.	м.	ж.	м.	ж.	м.	ж.	м.	ж.	м.	ж.	м.	ж.	м.	ж.	м.	ж.		
1	2	3	4	5	6	7	8	9	10	11	12	13	14	15	16	17	18	19	20	21	22	23	24	25	26	27	28	29	30	31	32	33	34	35	36
А	III	47	Медники	—	—		—	—	—	—		—	—	1	—	5	—	3		6	—	10		15	—	3	—	3	—	—	—	46	—	46	47
		48	Механики	—	—	—	—	1	—	4	—	3	—	2	—	2	—	20	—	24	—	59	—	36	—	17	—	3		1	—	172	—	172	48
		49	Монтеры, электромонтеры	—	—	—	—	—	—	3	—	6	—	15	—	5	—	21	—	13	—	30	—	10	1	7	—	1	—	—	—	111	1	112	49
		51	Слесаря	—	—	7	—	10	—	29	—	90	—	97	—	190	—	294	1	278	—	476	—	227	1	80	—	22		—	—	1806	2	1808	51
		52	Строгальщики метал.	—	—	—	—	—		—	—	—	—	—	—	1	—	—	—	—	—	—	—	1	—	—	—	—	—	—	—	2	—	2	52
		53	Токаря металлисты	—	—	—	—	1	—	—	—	2	—	7	—	21		34	—	13	—	39	—	27	—	5	—	3	—		—	152	—	152	53
		54	Установщики	—	—	—	—	—		—	—	—		—	—	—	—	1	—		—	—	—	—	—	—	—	—	—	—		1	—	1	54
		56	Часовщики	—	—	—	—	1		—	—	1	—	1	—	—		3	—	2	—		—	5	—	17	—	—	—	—	—	30	—	30	56
		57	Ювелиры	—	—	—	—	—	—	—	—	—	—	—	—		—	—	—	—	—	2	—	—	—	—	—	—	—	—	—	2	—	2	57
		58	Проч. квалифициров. металлисты	—	—	2	—	—	—	1	—	2	—	—	—	—	—	1	—	2	—		—	—	—	2	—	—	—	—	—	10	—	10	58
		64	Котельщики		—	—	—	—	—	—	—	—	—	—	—	—	—	15		10	—	24	—	3		12		—	—	—		64	—	64	64
		65	Молотобойцы	—	—	—	—	—	—	—	—	—	—	3	—	7	—	5	—	8	—	15	—	10	—	1	—	1	—	—	—	50	—	50	65
		66	Позолотчики	—	—	—	—		—	—	—	—	—	—	—	1	—	—	—	1	—	—		1	—	—	—	—	—	—	—	3	—	3	66
		67	Обрубщики, обрезчики металл.	—	—		—	—	—	—	—	—	—	—	—	—	—	1	—	—	—	—	—	1	—		—	—	—	—	—	2	—	2	67
		68	Паяльщики	—	—	—	—	1	—	—	—	—	—	—	—	—	—	—	—	—	—		—	—	—	—	—		—	—	—	1	—	1	68
		69	Плавильщики	—	—	—	—	—	—	—	—	—	—	—	—	—	—		—	—	—	—	—	1	—	—			—	—		1	—	1	69
		76	Точильщики	—	—	—	—	—	—	—	—	—	—	—	—	—	—		—	1	—	—	—	1	—	—	—	—	—	—		2	—	2	76
		79	Полировщики металла	—	—	—	—	—	—	—	—	—	—	—	—	—	—	1	—	—	—		—	1	—	—	—	—	—	—		2	—	2	79
		80	Проч. полуквалифиц. металлисты	—	—	—	—	—	—	—	—	—	—	1	—	—		1	—	2	—	3	—	—		1		—	—	—	—	8	—	8	80
	IV		**Деревообделочники**	—	—	1	—	3	—	16	—	22	—	10	—	13	—	64	—	100	—	222	—	128	—	97	—	33	—	—	—	709	—	709	
		82	Бондари	—	—	—	—	—	—	1	—	4	—	1	—	2	—	15	—	28	—	29	—	13	—	9	—	3	—		—	105	—	105	82
		83	Мебельщики столяры	—	—	—	—	—	—		—	—	—	—	—	—	—	—	—	—		1	—	—	—	—		—	—	—	—	1	—	1	83
		84	Модельщики	—		—	—	—	—	—	—	—	—	—	—	—	—	—	—	—	—	—	—	—	—	3	—	—	—	—	—	3		3	84
		85	Столяры	—	—	1	—	3	—	13	—	7	—	6	—	8	—	44	—	60	—	150	—	93	—	60	—	24	—	—	—	469		469	85
		86	Токаря по дереву	—	—	—	—	—	—	—	—	5	—	—	—	—	—	—	—	9		2	—	3	—	3	—	1	—	—	—	23	—	23	86
		87	Пр. квалиф. деревообделочники	—	—	—	—	—	—	1	—	1	—	—	—	—	—	—	—	—	—	—	—		—	—	—	—	—	—	—	2	—	2	87

Литера отдел.	№№ групп.	№№ классов.	Название отделов, групп и классов / Возрастные группы.	В О З Р А С Т: 10—11		12—13		14		15		16		17		18—19		20—24		25—29		30—39		40—49		50—59		60 и бол.		Неизв.		Итого.		Всего.	№№ классов.
				м	ж.	м.	ж	м	ж.	м	ж	м.	ж.	м.	ж.	м.	ж	м.	ж.	м.	ж.	м.	ж.	м	ж	м.	ж.	м.	ж.	м	ж	м	ж.		
1	2	3	4	5	6	7	8	9	10	11	12	13	14	15	16	17	18	19	20	21	22	23	24	25	26	27	28	29	30	31	32	33	34	35	36
А	IV	89	Колесники, тележ.		—	—	—	—	—	—	—		—	1	—	1	—	3	—	2	—	12	—	9	—	1	—	—	—	—	—	29	—	29	89
		93	Пильщики	—		—		—	—	—	—	—	—	—	—	—	—	—	—	—		26	.	9	—	9	—	5	—	—	—	49	—	49	93
		96	Проч. полукв. деревоб.	—		—	—	—	—		—	1	—	—	—	—	—	—	—	—	—	2	—	1	—			—	—	—	—	4	—	4	96
		100	Пр. неквал. деревооб.	—	-	—	—	—	—	1		4		2	—	2	—	2	—	1	—	—	.		—	12	—	—	—	—	—	24	—	24	100
	V		**Писчебумажники**		—		—	—	—	—	—	—	2	—	4	2	9	—	4	1	—	—	2	2		—	1	1	—	—	—	6	22	28	
		101	Квалифиц. писчебум.	—	—	—	—	—	—		—	—	—	—	—	2			—	—	—	—	—	—	—	—	—		—	—	—	2	—	2	101
		102	Полукв. писчебум	—	—	—			—	—		—	—	—	—	—	1	—	—	—	—		1	2	—		—	1	—	—	—	3	2	5	102
		103	Картонажники		—	—	—	—	—	—	—	—	1	—	3	—	5		3	1	—	—	—	—		—	1	—	—	—	—	1	13	14	103
		104	Пр. неквал. писчеб.	—	—	—		—				—	1		1	—	3	—	1	—	-	—	1	—		—			—	—	-	—	7	7	104
	VI		**Печатники**	1	—	—	—	8	—	23	1	33	3	34	12	31	10	59	9	54	4	86	4	24	2	18	1	12	—	—	—	383	46	429	
		105	Граверы	-		—	—	—	—	—	—				—		—	1	—	—	—	—		—	—	—	—	—	—	—	—	1	—	1	105
		106	Корректоры	—	—		—	—	—	—	—	1	—	—	1	—	—	—	2	1		—		-		—	1	—	—	—	—	2	4	6	106
		107	Литографы	—	—	—	—	—		—		—	—	—	—	2	—	5	1	—	—	3	—		—	1	—	1		—		12	1	13	107
		108	Наборщики	-	—	—	-	5	—	14	—	13	1	21	6	18	7	33	2	26	1	46	—	8	—	7	-	6	—	—	—	197	17	214	108
		109	Печатники	—	—	—	—	1	—	1	—	7	—	8	1	5	2	13	1	8	—	12	-	7	.	6	—	2	-	—	—	70	4	74	109
		110	Переплетчики, брошюровщики	1	—	—	—	1	—	8	.	8	2	1	3	3	1	4	3	12	1	23	3	8	—	3		2	—	—	—	74	13	87	110
		111	Стереотиперы	—	—	-	—	—	—	—	—	—	-	-	—	—	-	1	—	—	—	—	—		—	—	—	—	-	—	—	1	—	1	111
		112	Фотографы, ретушеры.	-	-	—	—	—		—	—	—	—	—	—	—	—	1	—	1	—	—	—	—	2	—	—	1	—	—	—	3	2	5	112
		113	Разборщики-печат.	—	—	—	—	1	.	—	—	1	—	—	—	—	—		—	—	-	—		—	—	—	—	—	—	—	—	2	—	2	113
		114	Накладчики	—	—	—	—	—	—	—	1	2	.	1	1	-	—	-	—	2	1	—	—	—	—	—		—	—	—	—	5	3	8	114
		115	Резальщики бумаги	—	—	—	—	—	—			—	—	—	—	—	—	—	—	—	—	1	—	—		—		—	—	—	—	1	—	1	115
		116	Пр. полукв. печатн.	—	-	—	-	—	—	—		1	—	2	—	3	—	1	-	3	1	—	—	1	—	1		—	—	—	—	12	1	13	116
		117	Приемщики типограф.	—	—		—	—	—	—	—	—	—	—	—	—	—		.		—	1	—	—	—	—	—	—		—	—	1	—	1	117
		119	Пр. неквалиф. печат.	—	—	—		—	—	—	—	—		1	—	—	—	—	—	1	-	—	1	—	—	—	-	—	—	-	—	2	1	3	119
	VII		**Текстильщики**	—	—		—	—	1	-	1		2	-	3	1	1	5	3	5	3	5	5	10	7	7	—	4	1	—	—	37	27	64	
		120	Валяльщики	-	—	—			—	—	—	—	—	-	-	—	—	2	—	3	—	—	—	—	—	—		1	—	—	—	6	—	6	120

Литера отдел.	№№ групп.	№№ классов.	Возрастные группы. / Название отделов, групп и классов.	В О З Р А С Т. 10—11 м.	10—11 ж.	12—13 м.	12—13 ж.	14 м.	14 ж.	15 м.	15 ж.	16 м.	16 ж.	17 м.	17 ж.	18—19 м.	18—19 ж.	20—24 м.	20—24 ж.	25—29 м.	25—29 ж.	30—39 м.	30—39 ж.	40—49 м.	40—49 ж.	50—59 м.	50—59 ж.	60 и бол. м	60 и бол. ж	Неизв. м	Неизв. ж	Итого. м.	Итого. ж.	Всего	№№ классов.
1	2	3	4	5	6	7	8	9	10	11	12	13	14	15	16	17	18	19	20	21	22	23	24	25	26	27	28	29	30	31	32	33	34	35	36
А	VII	121	Красильщики	—	—	—	—	—	—	—		—	—			1	—	—	—	—	—	2	2	2	3	—	—	1	—	—	—	6	5	11	121
		123	Прядильщики	—	—	—	—	—	1	—	—	—	2	—	3	—	—	3	1		—	1		5	1	3		—	—		—	12	8	20	123
		124	Ткачи	—	—	—	—	—		—	—	—	—	—	—	—	1	—	—	—	1	1	2	—	—	—	—	—		—	—	1	4	5	124
		125	Чулочницы и вязальщицы	—	—	—	—	—	—	—	1	—		—	—	—	—	—	2	—	1	—	—	—	—	1	—	—	1	—		1	5	6	125
		127	Проч. квалиф. текст.		—	—	—	—			—	—	—	—		—		—	—	1	—	—	—	—	—	—	—	—	—	—	—	1	—	1	127
		130	Веревочники	—	—	—	—	—	—	—	—	—	—	—	—	—	—	—	—	—	—	—	1	1		1	—	—		—		2	1	3	130
		136	Сушильщики-текстил.	—	—		—	—	—	—	—	—	—	—	—	—	—	—	—	—	—		—	—	—			1	—	—	—	1		1	136
		137	Трепальщики	—	—	—	—	—	—	—	—	—	—	—	—	—	—	—	—	—	—	—	—	1	—	2	—	1	—		—	4	—	4	137
		140	Проч. полукв. текст.	—	—	—	—	—	—	—	—	—	—	—	—	—	—				—		—	1		—	—	—	—	—		1	—	1	140
		143	Шерстомои	—	—	—	—	—	—	—	—	—	—	—	—	—	—	—	—	1	—		—	—	—	—	—	—		—	—	1	—	1	143
		144	Проч некват. текст.	—	—	—	—	—	—	—	—		—	—	—	—	—	—	—		1	1	—	—	3	—	—	—		—	—	1	4	5	144
	VIII		**Швейники**	—	—	**1**	**4**	**1**	**15**	**5**	**24**	**8**	**25**	**10**	**36**	**9**	**52**	**11**	**100**	**25**	**53**	**75**	**55**	**47**	**24**	**9**	**9**	**2**	**4**	—	—	**203**	**401**	**604**	
		145	Вышивальщицы	—	—	—	—	—	—		—	—	—	—		—	—	—	4	—	—	—		—	—		—	—	—	—	—	—	4	4	145
		146	Закройщики	—	—	—	—		—	—		—	—	—	—	—	—			—	1	2	—	3	—	—	—	—	—	—	—	5	1	6	146
		147	Картузники, шапочн.	—	—	—	—	1	—	—	—	3	—	2	—	—	—	5	1	5	—	11	—	4	—	—	1	2	—	—	—	33	2	35	147
		148	Модистки, шляпницы	—	—	—	4	—	3	—	5	—	4	—	7	—	7	—	16	—	1	—	—	—	1	—	—	—	—	—		—	48	48	148
		149	Портные	—	—	1		—	12	5	13	5	21	8	26	9	37	6	63	19	36	62	29	39	14	9	7		—	—	—	168	258	421	149
		152	Белошвейки, швеи	—	—	—	—	—	—	—	6	—	—	—	3	—	8	—	16	—	—	—	26	—	8	—	1		2	—	—	—	70	70	152
		153	Обмундировщики	—	—	—	—	—	—	—	—	—	—	—	—	—	—	—	—	1		—	—	—	—	—	—		—		—	1		1	153
		155	Пр. квалиф. швейн.	—	—	—	—	—	—	—	—	—	—	—	—	—	—	—	—	—	15	—		1	—	—	—		2	—	—	1	17	18	155
		156	Неквалиф швейники.	—	—	—	—	—	—	—	—	—	—	—	—	—	—	—	—		—	—	—	—	1	—	—	—	—		—	—	1	1	156
	IX		**Кожевники**	**1**	—	**14**	**1**	**28**		**57**	**6**	**79**	**2**	**47**	**6**	**45**	**14**	**90**	**3**	**124**	**28**	**181**	**2**	**95**	**1**	**39**		**22**	—	—	—	**822**	**63**	**885**	
		157	Заготовщики, посадч.	—	—	—	—	2	—	4	1	6	—	12	4	3	4	5	3	14		10	1	6	1	8	—	—	—	—	—	70	14	84	157
		158	Закройщики	—	—	—	—	1	—	3	—			2	—	—			—	6		4	—	3	—	2	—	—	—	—	—	21		21	158
		159	Кожевники	—	—	—	—	—	—	1	—	11		3		11	1	13	—	23	—	26	—	24	—	13	—	15		—	—	140	1	141	159
		160	Овчинники	—	—	—	—	—	—		—	—	—	—	—	—	—	7	—	3	—	—	—	—	—	—		—		—	—	10	—	10	160
		161	Сапожники	1	—	14	1	23	—	45	5	60	2	30	2	31	8	56		69	28	127	—	45	—	9	—	5		—	—	515	46	561	161

Литера отдел.	№№ групп	№№ классов	Возрастные группы. / Название отделов, групп и классов	В	О	З	Р	А	С	Т																									
				10—11		12—13		14		15		16		17		18—19		20—24		25—29		30—39		40—49		50—59		60 и бол.		Неизв.		Итого		Всего.	№№ классов.
				м.	ж.	м.	ж.	м.	ж.	м.	ж.	м.	ж.	м.	ж.	м.	ж.	м.	ж.	м.	ж.	м.	ж.	м.	ж.	м.	ж.	м.	ж.	м.	ж.	м.	ж.		
1	2	3	4	5	6	7	8	9	10	11	12	13	14	15	16	17	18	19	20	21	22	23	24	25	26	27	28	29	30	31	32	33	34	35	36
		164	Шорники . . .	—	—	—	—	1	—	2	—	1	—	—	—	—	—	8	—	9		11	—	13	—	7	—	2	—	—	—	54	—	54	164
		165	Щетилщики . .	—	—	—	—	—	—	—	—	—	—	—	—	—	—	—		—		1		1	—	—	.	—	—	—	—	2	—	2	165
		166	Пр. квалиф. кожевн.	—	—	—	-	1	—	2	—	1	—	—	—	—	1	1	—	—	—	1	1	3	—		—	—	—	—	—	9	2	11	166
		167	Полуквалиф. кожевн.	—	—	—	—	—	—		—	—	—	—	—	—	—	—	—			1	—	—	—	—	—	—	—	—	—	1		1	167
	X		**Пищевики . . .**	—	—	1	—	5		4	3	11	2	8	2	9	4	45	7	37	4	93	5	83	5	56	3	17	2	—	—	369	37	406	
		169	Бойцы, резаки . .	—	—	—	—	—	—	—		2	—	2	—	3	—	1	—	6	—	9	—	23	—	9	—	1	—		—	56	—	56	169
		170	Варильщики, жарил., салотопы . . .	—	—	—	—	—	—	—	2	—	1		2	—	1	1	3	—	—	2	1	2	—	2			—	—	—	7	10	17	170
		171	Засольщики . .	—	—	—	—	—	—	—	—	—	—	—	—	—	—	—	—	1	.	—	—		—	1	—	—	—	—	—	2		2	171
		172	Маслобойщики . .	—	—	—	—	—	—	—	-	—	—	—	—	—		—	—	—	—	2	.		—	1	—	—	—	—	—	3	—	3	172
		174	Мельники . . .	—	—	—	—	—	—	—	—	—	—	—	—	3	—	7	—	8	—	13	—	11	—	11	—	3	—	—	—	56	—	56	174
		175	Пекаря, булочники, кондитеры . .	—	—	—	—	—	—	3	—	8	—	6	—	1	2	24	2	19	4	47	4	36	4	20	3	8	—	—	—	172	19	191	175
		176	Пр. квалиф. пищев. .	—	—	—	—		—	1	1	1	1	—	.		—	2	—	1	—	—	—	4	-	4	—	1	2	—	—	14	4	18	176
		177	Вальцовщики . .	—	—	—	—	—	—	—		—	—	—	—	—	—	—	—	—	—	—	—	1	—	1	—	—	—	—	—	2		2	177
		179	Кишечники, колбаси.	—	—	1	—	—	—	—	—		—	—	—	1	—	1	—	1	—	13	—	3	—	1	—	1			—	22	—	22	179
		180	Конфетчики . .	—	—		—	—	—	—	—	—		—	—	—	—	2	—	—	—	4			—	6		3	—	—	—	15	—	15	180
		181	Купора, разливальщики пищи . . .	—	—	—	—	—	—	—	—	—	—	—	—	—	—	1	—	—	—	—	—	—	1		—	—	—	—	—	1	1	2	181
		182	Солодовщики, рощев.	—	—	—	—		—		—	—	—	—	—	—	—	—	—	—	—	—	—	1	—	—			—	—	—	1	—	1	182
		183	Сушильщики овощей	—	—	—	—		—	—	—	—	—	—	.	—	—	—	—	—	—	1	—	—	—	—		—	—	—	—	1	—	1	183
		184	Пр. полукв. пищевики	—	—	—	—	4	.	—	—	—	—	—	—	1	1	6	2	1	—	2	—	2	—	—	—	—	—	—	—	16	3	19	184
		187	Пр. неквал. пищевики	—	—	—	-	1	—	—	—	—	—	—	—	—	—	-	—	—	—	—	—	—	—	—	—	—	—	—	—	1	—	1	187
	XI		**Табачники . . .**	—	—	—	—	—	1	—	—	—	1	—	9	1	14	—	14	—	4	3	7	5	8	1	3	—	1	—		10	62	72	
		188	Квалифиц табачники	—	—	—	—	—	—	—	—	—	—	—	—	—	—	—	1		—	—	—	1	1		—	—	—	—	—	1	2	3	188
		189	Полуквалиф. табачн.	—	—	—	—	—	1	—	—	—	1	.	7	1	14	—	13	—	2	1	2	2	4	1	3	—	1	—	—	5	48	53	189
		190	Неквалиф. табачн. .	—	—	—	—	—	—	—	—	—	—	—	2	—	—	—	—	—	2	2	5	2	3	—		—	.	—	—	4	12	16	190
	XII		**Химики . . .**	—	—	—	—	—	—	—	—	—	—	—	—	—	—	2	—	7	—	9	1	15	2	12	—	6	—	—		51	3	54	
		191	Аппаратчики . .	—	—	—	—	—	—	—	—	—	—	—	—	—	—	—	—	1	—	5	—	9	—	4	—	1	—	—	—	20	—	20	191

Литера отдел.	№№ групп.	№№ классов.	Возрастные группы. / Название отделов, групп и классов.	В	О	З	Р	А	С	Т.																				Неизв.		Итого.		Всего.	№№ классов.
				10—11		12—13		14		15		16		17		18—19		20—24		25—29		30—39		40—49		50—59		60 и бол.							
				м.	ж.	м.	ж.	м.	ж.	м.	ж.	м.	ж.	м	ж.	м.	ж.	м.	ж.	м.	ж.	м.	ж.	м.	ж.	м.	ж	м.	ж.	м.	ж.	м.	ж.		
1	2	3	4	5	6	7	8	9	10	11	12	13	14	15	16	17	18	19	20	21	22	23	24	25	26	27	28	29	30	31	32	33	34	35	36
А	XII	192	Мыловары	—	—	—	—	—	—	—	—		—	—	—	—	—	1	—	—	—	3	—	4		2	—	5	—	—	—	15	—	15	192
		193	Пр. квалиф. химики		—	—	—	—	—	—	—			—		—	—	1	—	4	—	1	1	—	2	4	—	—	—	—	—	10	3	13	193
		195	Пр. полуквал. химики	—	—	—	—	—	—	—		—	—	—	—	—	—	—	—	1	—	—	—	2	—	—	—	—	—	—	—	3	—	3	195
		196	Неквалиф. химики	—		—	—	—	—	—	—	—	—	—	—	—	—	—	—	1	—	—	—	—	—	2	—	—	—	—	—	3	—	3	196
	XIII		Стекло-фарфорщики			—	—	—	—	—	—	—	—		—	—	1	—	—	1	—	—	—	—	—	—	—	—		—	—	1	1	2	
		198	Пр. квал. стекло-фарф.	—		—	—	—	—	—	—	—	—	—	—	—	1	—	—	—	—	—	—	1	—		—	—	—	—	—	—	1	1	198
		199	Полуквалиф. ст. фарф.	—	—	—	—	—		—	—	—		—	—	—	—	—	—	1	—	—		—	—	—	—	—	—			1		1	199
	XIV		Работники по обраб минералов	—			—	—	—	—	—	—	—	3	—	—	—	1	—	—	-	7	—	—	—	5	—	4	—	—	—	20		20	
		201	Гончары	—	—	—	—	—		—	—	—	—	2	.	—	—	—	—	—	—	—	—	—	—	—		3	—	—	—	5	—	5	201
		203	Кирпичники		—	—	—	—			—	—	—	1	—	—	—	1		—	—	6	—		—	5		1	—	—	—	14	—	14	203
		205	Пр. полукв. минерал.	—	—	—	—		—	—		—	—	—	—	—		—	—	—	—	1	—	—	—	—	-	—		-		1	—	1	205
	XV		Строители	.		1		4	—	6	—	12	—	15	1	14	1	64	2	93	1	234	—	184	—	114	—	63	—			804	5	809	
		207	Каменщики, бетонщ.	—	—	—	—	—			—	—		1	—	1		1	—	3		20	—	11	—	16		7	—	—		60	—	60	207
		209	Кровельщики	.		—		—		2	—	2	—	1	—	3	—	5	—	12	—	34	—	46	—	21	—	8	—	—		134	—	134	209
		210	Маляры			—			—	2	—	3		5	—	1		10	—	18	—	46		42	—	27	—	6	—	—	—	160		160	210
		211	Обойщики	—	—	—		—	—	—		—	—	—	—	—	—	—	—	—	—	—	—	4	—	—	—	1	—	—		5	—	5	211
		212	Печники	—	—	1	—	—		1	—	4	—	1	—	2	—	5	—	7		28	—	32	—	21	—	9	—		-	111	—	111	212
		213	Плотники	—		—	—	2	—	1	—	3	—	6	—	7	—	40	—	52	—	100	—	44	—	24	-	21	—	—	—	30	—	300	213
		214	Стекольщики	—	—	—	—	1	—	—	—	—	—	—	—		—	1		—	1	...	—	1	—	1	-	3	—	-	—	7	1	8	214
		215	Штукатуры, лейщики.	—	—	—	—	1	—	—	—	-	—	—	1	—	1	2	2		—	5	—	1	—	3		4	—	—	—	16	4	20	215
		217	Мостовщики	—	—		—	—	—	—		—			—	—	—	—	—	—	—	1	—	—	—		—	4	—	—	-	5	—	5	217
		218	Трубочисты	—		.	—		—	—	—	—	—	1	—	—	—	—	—		—	—	-	1	—	1	—	—	—	—	—	3	—	3	218
		220	Землекопы	—		—		—	—	—		—	—	—	—	—		-	—	1	—	—		1	—	—		—	—		-	2	—	2	220
		221	Пр. неквал. строит.		—	—		—		—	-	—			-	-		—	—	—	-	—	—	1		-	-				—	1	—	1	221
	XVI		Работники художеств промышленности	—	—	—	—	-	1	—	—	.	—	—	—		2	—	6	—	-	5	—	1	—	1	—	.	—	—	—	7	9	16	
		222	Живописцы	-	—	—	—	—		—	—	—	—	—	-	-	—	-	6	—	-	5	—	1	—	1	—	—	—	—	-	7	6	13	222
		224	Проч. квалиф работн. художест. промышл.	-		—	—	—	1	—		—	—	-	—	—	2	—	—	—	—	—	—	—	—	—	—	—	-			—	3	3	224

Литера отдел.	№№ групп.	№№ классов.	Название отделов, групп и классов \ Возрастные группы	В О З Р А С Т. 10—11 м.	10—11 ж.	12—13 м.	12—13 ж.	14 м.	14 ж.	15 м.	15 ж.	16 м.	16 ж.	17 м.	17 ж.	18—19 м.	18—19 ж.	20—24 м.	20—24 ж.	25—29 м.	25—29 ж.	30—39 м.	30—39 ж.	40—49 м.	40—49 ж.	50—59 м.	50—59 ж.	60 и бол. м.	60 и бол. ж.	Неизв. м.	Неизв. ж.	Итого м.	Итого ж.	Всего.	№№ классов.
1	2	3	4	5	6	7	8	9	10	11	12	13	14	15	16	17	18	19	20	21	22	23	24	25	26	27	28	29	30	31	32	33	34	35	36
А	XVII		**Железнодорожники**	—		1	—	1	—	9	—	16	—	11	1	28	3	86	3	206	—	780	3	596	—	235	1	67	—	1		1965	11	1976	
		225	Кондуктора		—	—	—	—	—	—	—	—	—	—	—	1	—	5	—	30	—	164	2	152	—	56	—	22	—	—	—	430	2	432	225
		226	Машинисты паров.	—	—	—	—	—	—	—	—	—	—	—	—	—	—	1	—	22	—	115	—	181	—	41	—	22	—	—	—	382	—	382	226
		227	Машинист. паровозн. помощники	—	—	1	—	—	—	—	—	—	—	—	—	13	—	51	—	79	—	176	—	19	—	42		—	—		—	381	—	381	227
		228	Осмотрщики вагонов	—	—	—	—	—	—	—	—	1	—	—	—		—	2	—	7	—	11	—	25	—	16	—	6	—	—	—	68	—	68	228
		229	Проводники	—	—	—	—	—	—	1	—	—	—	—	—	1	—	3	—	7	—	28	—	21	—	9	—	1	—			71		71	229
		230	Смазчики жел. дор.		—		—	—	—	—	—	—	—	—	—	—	—	5	—	—	—	47	—	51	—	20	—	8	—	—	—	131	—	131	230
		231	Составители и сцепщики вагонов	—	—	—	—		—	—	—	—	—	—	—	—	—	1	—	7	—	22	—	25	—	16	—	1	—	—	—	72	—	72	231
		232	Пр. квалиф. железн.	—	—	—	—	—	—	—	—	1	—	—	—	—	—	—	1	—	—		—	1	—	—	—	—	—	—		2	1	3	232
		233	Кочегары паровозн.	—	—	—	—	1	—	—	—	—	—	—	—	2	—	—	—	26	—	31	—	20	—	7	—	1	—	1		89	—	89	233
		234	Старшие ремон. раб. жел. дорожн.	—		—	—	—	—	1	—	5	—	4	1	3	3	10	2	7	—	36	—	7	—	2	—		—	—	—	75	6	81	234
		235	Стрелочники		—	—	—	—	—	—	—	—	—	—	—	1	—	2	—	18	—	64	—	64	—	21	—	4	—	—	—	174	—	174	235
		236	Пр. полукв. жел. дор	—	—	—	—	—	—	7	—	9	—	4	—	6	—	6	—	1	—	6	—	9	—	3	1	1	—	—	—	52	1	53	236
		237	Сторожа переездн.	—			—	—	—	—	—	—	—	—	—	—	—	—	—	—	—	—	1	3	—	—	—	—	—	—	—	3	1	4	237
		238	Пр. неквал. жел. дор.	—	—	—	—	—		—	—	—	—	3	—	1	—	—	—	2	—	8	—	18	—	2		1	—	—		35	—	35	238
	XVIII		**Водники**	—	—	—	—	—	—	—	—	—	—	—	—	—	—	—	—	—	—		—	—	1	—		—	—	—	—	—	1	1	
		242	Водоливы	—	—	—	—	—	—	—		—	—	—	—	—		—		—	—	—	—	—	1		—	—	—	—		—	1	1	242
	XIX		**Местно-транспортн.**			—	—	2	—	9	—	12		13	1	29	2	67	—	83	1	148	8	110	3	57	9	40	2	—		570	26	596	
		251	Шофферы	—	—	—	—	—	—	—	—		—	1	—	2	—	9	—	14	—	2	—	1	—	—	—	—	—			29	—	29	251
		252	Пр. квал. мест. тран.	—	—	—	—	—	—	—	—	—	—	—	—	—	—	1	—	—	—	—	—	—	—	—	—	—	—		—	1	—	1	252
		253	Возчики и извозчики ломовые	—	—	—	—	1	—	2	—	9		5	—	—	—	50	—	32	—	79	—	30	—	27	—	14		—	—	249	—	249	253
		254	Кучера, ямщики, легковые	—	—	—	—	1	—	2	—	1	—	7	—	26	—	4	—	34	—	37	—	54	—	20	—	14	—	—	—	200	—	200	254
		255	Пр. полук. мест. тран	—	—	—	—	—	—		—	—	—	—	—	1	—	—		—	—	8	—	—	—	—	—	—	—	—	—	9		9	255
		256	Грузчики	—		—	—	—	—	5		2	—	—	—	—	—	3	—	3	—	8	5	5	—	3	—	1	—	—	—	30	5	35	256
		257	Носильщики, носаки	—	—	—	—	—	—	—	—	—	—	—	1	—	2	—	—		1	14	3	18	8	7	9	7	2	—	—	46	21	67	257
		258	Пр. некв. мест. тран.	—	—	—	—	—	—	—	—	—	—	—	—	—	—	—	—	—	—	—	—	2	—	—		4	—	—	—	6	—	6	258

Литера отдел	№№ групп	№№ классов	Возрастные группы. / Название отделов, групп и классов	В	О											З	Р			А				С			Т.								
				10—11		12—13		14		15		16		17		18—19		20—24		25—29		30—39		40—49		50—59		60 и бол.		Неизв.		Итого.		Всего.	№№ классов.
				м.	ж.	м.	ж.	м.	ж.	м.	ж.	м.	ж.	м.	ж.	м.	ж.	м.	ж.	м.	ж.	м.	ж.	м.	ж.	м.	ж.	м.	ж.	м.	ж.	м.	ж.		
1	2	3	4	5	6	7	8	9	10	11	12	13	14		16	17	81	19	20	21	22	23	24	25	26	27	28	29	30	31	32	33	34	35	36
А	XX		**Рабочие силов. уст.**	—	—	2	—	—	—	2	—	2	—	12	—	18	—	78	—	47	—	60	—	64	—	4	—	4		—	—	293	—	293	
		259	Машинисты	—	-	—	—	—	—	1	—	2	—	1	—	17	—	34	—	26	—	37	—	42	—	—	—	2	—	—	—	162	—	162	259
		261	Кочегары	—	—	1	—	—	—	—	—	—	—	5	—	—	—	41	—	5	—	23	—	22	—	4	—	2	—	—	—	103	—	103	261
		263	Смазчики	—	—	1	—	—	—	1	-	—	—	6	—	1	—	2		16	.	—	.	—	—	—	.	-	—	—		27	—	27	263
		264	Пр. полуквалиф.	—	—	—	—	—	—	—	—	—	—	—	—	—	.	1	—		—	—	—	—	—		—	—	—	—		1	—	1	264
	XXI		**Разные рабочие**	—	—	2	—	—	1	1	2	6	2	4	1	1	3	8	49	8		10	2	4	—	4	—	9	-	—	-	57	60	117	
		265	Разн. квалиф. раб.	—	—	1	—	—	1	1	2	5	2	2	1	—	2	1	49	2	—	1	—	1	—		.	5	—	—		19	57	76	265
		266	Разн. полукв раб.	—	—	—	—	- -			—	—	—	—	—	1	—	2	—	—	—	4	—	—	—	2	—	1	.	—	—	10	—	10	266
		267	Ассенизаторы		—	1	—	—	—	—		1	—	1	—	—		5	—	6	—	4	—	3	—	1	—	3		—	—	25	—	25	267
		269	Могильщики		—	—	—	—	—	—		—	—		—	—	1	-	—	—	—	—	-	—	—	1	—	—	—	—	—	1	1	2	269
		271	Разных неквалифициров. рабочих	—	—	—	—	—	—	—	—			1	—	—	—	—	—	—	—	1	2		—		—	—	—		.	2	2	4	271
	XXII		**Рабочие без обознач. специальности**	—	2	21	28	36	50	82	121	123	160	155	190	168	382	174	449	204	406	558	667	564	535	406	450	192	229	2	3	2685	3672	6357	
		272	Рабочие	—	1	10	11	18	23	21	40	50	36	58	47	69	105	101	68	101	69	321	125	142	77	93	65	37	20	1	—	1 22	687	1709	272
		273	Чернораб. и поден.	-	1	11	17	18	27	61	81	73	124	97	143	99	277	78	381	103	337	237	542	422	458	313	385	155	209	1	3	1663	2985	4648	273
Б	XXIII		**Б. СЛУЖАЩИЕ**	4	10	80	49	138	72	247	147	379	526	523	790	779	1870	2244	3385	2596	1954	4629	2206	3127	1154	1859	718	1017	258	16	7	17638	13146	30784	
			Администр. персонал	—	—	—	—	—	—	—	—	2	—	13	1	23	19	194	41	326	19	622	62	435	15	244	15	50	1	—	—	1909	173	2082	
		274	Наркомы, члены през. и коллегий.	—	—	—	—	—	—	—	—	—	—	—	—	2	—	12	3	66	8	74	1	28	—	2	—	—	—	—	—	184	7	191	274
		275	Комиссары	—	—	—	—	—	—	—	—	—	—	—	—	2	—	21	—	19	—	40	—	1	—	7	—	1	—	—	—	91	—	91	275
		276	Управляющие, завед. отдел., п/отдел и их помощ. в центральн. и губерн. учрежд.	—	—	—	—	—	—	—	—	—	—	8	1	17	19	142	31	202	16	416	47	321	14	171	11	36	—	—	—	1313	139	1452	276
		277	Управляющие и директора предп.	-	—	—	—	—	—	—		—	—	—	—	—	—	4	—	8	—	13	14	48	1	20	3	6	—	-	—	99	18	117	277
		278	Администр уездных и волостных учреждений.	—	—	—	—	—	—	—	—	—	—	—	—	1	—	12	—	9	.	56	—	35	—	31	1	7	1	-	—	151	2	153	278
		279	Члены фабкомов, завкомов	—		—			—		—	2	—	5	-	1	—	3	7	16	—	22	-	1	—	13	—		—	.	—	63	7	70	279
		280	Администр. сельских учреждений	—		-	—	—	—	—	—	—	-	—	—	—	—	.		6	—	1	—	1			—			.	-	8	—	8	280

Литера отдел.	№№ групп.	№№ классов.	Возрастные группы. / Название отделов, групп и классов.	В											О
				10—11		12—13		14		15		16		17	
				м.	ж.	м.	ж.	м.	ж.	м.	ж.	м.	ж.	м.	ж.
1	2	3	4	5	6	7	8	9	10	11	12	13	14	15	16
Б	XXIV		**Техническ. персонал**	—	—	1	—	3	1	6	—	15	1	14	3
		281	Агрономы	—	—	—	—	—	—	—	—	—	—	—	—
		282	Землемеры, топогр.	—		—	—	—			—	—	—	—	—
		283	Инженеры, архитект.	—	—		—	—	—	—	—	—	—	—	
		284	Лесничие	—	—	—	—	—	—		—	—	—	—	—
		285	Прочий высший тех. персонал	—	—	—	—		—	—	—	—	—	—	1
		286	Бригадиры, десятн.	—	—	—	—	2	—	3	—	10	—	1	—
		289	Мастера	—	—		—	—	—	—	—			—	—
		290	Начальн. станц. и их помощники,			—		—	—		—	—	—	—	—
		291	Техники	—		—	—	—	—	2	—	2	—	4	—
		292	Оценщики	—	—	—	—	—		—	—	—	—	—	—
		293	Метранпажи	—	—	—	—	—	—	—	—	—	—	—	—
		294	Чертежники, картогр.	—	—	—	—	—	—	1	—	2	—	2	—
		295	Прочий средн. техн. персонал		—	—	—		1	—	—	1	1	5	2
		296	Сортировщики	—	—	1	—	1	—	—	—	—	—	1	—
		297	Прочий младш. техн. персонал	—	—		—	—	—	—		—	—	1	—
	XXV		**Хозяйств. распредел персонал**	—	—	3	1	3	—	13	—	11	2	35	3
		298	Агенты хозяствен.	—	—	—	—	—	—	—	—	3	—	9	—
		299	Магазинеры, заведующие склад.	—	—	—	—	—	—	—	—		—	2	—
		300	Проч. средн. хозяйст. распред. персонал.	—	—	—	—	—	—		—	—	—	—	—
		301	Кладовщики, приемщики, раздатчики		—	—	—	—	—	—	—	2	1	2	—
		302	Продавцы, приказч.	—	—	3	1	2	—	13	—	5	—	19	3
		303	Экспедит., упаковщ.	—	—	—	—	—		—	—	1	1	3	—
		304	Проч младш. хозяйст распред. персон	—	—	—	—	1	—	—	—	—	—		—

Название отделов, групп и классов.	З		Р			А			С		Т.									
	18—19		20—24		25—29		30—39		40—49		50—59		60 и бол.		Неизв.		Итого.		Всего.	№№ классов.
	м.	ж.	м.	ж.	м.	ж.	м.	ж.	м.	ж.	м.	ж.	м.	ж.	м	ж.	м.	ж		
4	17	18	19	20	21	22	23	24	25	26	27	28	29	30	31	32	33	34	35	36
Техническ. персонал	36	11	200	33	264	6	333	19	230	12	125	1	50	2	2	—	1279	89	1368	
Агрономы	3	—	19	2	29	2	22		13	—	9	—	4	1	—	—	99	5	104	281
Землемеры, топогр.	—	1	15	—	63	—	32		5	—	4	—	5	—	—		124	1	125	282
Инженеры, архитект.	—	—	6	—	6	2	23	1	18	1	6	—	3	—	—	—	62	4	66	288
Лесничие	—	—	4	—	9	—	5	—	5	—	4	—	1	—	—	—	28	—	28	284
Прочий высший тех. персонал	—	—	—	—	6	—	4	—	1	—	—	—	—	—	—	—	11	1	12	285
Бригадиры, десятн.	8	—	39	19	30	—	36	1	46	4	33	—	20	—	—	—	228	24	252	286
Мастера	—	—	1	—	4	—	8	—	21	—	14	—	1	—	—	—	49	—	49	289
Начальн. станц. и их помощники,	—	—	4	—	13	—	21	—	26	—	8	—	2	—	—	—	7[illegible]	—	74	290
Техники	6	—	56	—	65	1	85	—	62	—	17	—	3	—	2		304	1	305	291
Оценщики	—	—	—	—	—	—	3	—	—	—	—	—	—	—		—	3	—	3	292
Метранпажи	—	—	1	—	—		—	—	—	—	—	—	—	—	—		1	—	1	293
Чертежники, картогр.	9	—	9	1	9	1	2	3	1	—	1	—		—	—	—	36	5	41	294
Прочий средн. техн. персонал	10	—	46	8	27		90	13	28	7	23	1	6	1	—	—	236	34	270	295
Сортировщики	—	10	—	3	3	—	2	1	4	—	5	—	5	—	—	—	22	14	36	296
Прочий младш. техн. персонал	—		—	—	—	—	—	—	—	—	1	—	—	—	—	—	2	—	2	297
Хозяйств. распредел персонал	50	8	169	34	202	26	588	46	397	39	242	13	109	9	1	—	1823	181	2004	
Агенты хозяствен.	15	—	83	—	87	2	202	—	130	2	84	—	19	—	1	—	633	4	637	298
Магазинеры, заведующие склад.	7	—	4	2	19	3	134	—	33	1	26	—	22	—		—	247	6	253	299
Проч. средн. хозяйст. распред. персонал.	—	—	1	14	8	3	5	26	3	13	5	12	4	7	—	—	26	75	101	300
Кладовщики, приемщики, раздатчики	4	2	15	2	27	2	77	10	67	2	33	—	12	2	—	—	239	21	260	301
Продавцы, приказч.	21	5	62	10	53	14	158	10	149	5	91	1	49	—	—	—	625	49	674	302
Экспедит., упаковщ.	2	1	1	6	6	2	4	—	15	—	3	—	3	—	—	—	38	10	48	303
Проч младш. хозяйст распред. персон	1	—	3	—	2	—	8	—	—	16	—	—	—	—		—	15	16	31	304

Литера отдел.	№№ групп.	№№ классов.	Возрастные группы. / Название отделов, групп и классов.	10—11 м.	10—11 ж.	12—13 м.	12—13 ж.	14 м.	14 ж.	15 м.	15 ж.	16 м.	16 ж.	17 м.	17 ж.
1	2	3	4	5	6	7	8	9	10	11	12	13	14	15	16
Б	XXVI		Учетно-контр. персон.	—	—	—	1	—	—	4	3	24	12	37	37
		305	Бухгалтеры . . .	—	—	—	1	—	—	1	—	2	—	2	1
		306	Инспектора . . .		—	—	—	—	—	—	—	—	—	-	—
		307	Кассиры, казнач., артельщики . .	—	—	—	—	—	—	—	1	1	5	3	12
		308	Контролеры, ревиз	—	—	-	—	—	—	—		3	—	15	2
		309	Статистики . . .	-	—	—	—	—	—	—	—	1	—	1	1
		310	Счетоводы . . .	—	—		—	—	—	—	—	7	4	11	14
		311	Счетчики . . .	-	—	—	—	—	—	2	—	2	1	3	4
		312	Проч. средн. учетно-контрольн. персон.	—	—	—	—	—	—	—	—		—		—
		313	Табельщики . .	—	—	—	—	—	—	1	2	8		2	2
		314	Талонщики, купонщ.	—	—	—	—	-	—	—	—	—	2	—	1
	XXVII		Делопроизв. персон .	—	—	11	1	32	12	95	68	179	285	234	407
		315	Делопроизв., письмоводители, корресп.	—		—	—	4	-	10	2	64	40	44	65
		316	Секретари . . .	—	—	—	—	—	—	—	—	4	2	8	8
		317	Проч. средн. делопроизводств персон. .			—	—	—	—	—	—	—		—	—
		318	Конторщики . .	—	—	7	—	8	4	17	29	75	125	139	183
		319	Машинист. . . .	—	—	—	—	1	—	1	2	3	8	3	19
		320	Регистр. журналист.	—	—	2	—	3	1	4	5	2	16	5	39
		321	Переписчики . .		—	2	1	16	7	63	30	31	94	35	93
	XXVIII		Медико-санит. персон.	—	—	—	2	—	2	3	2	11	35	13	52
		322	Врачи	—	—	—	—	—	—	—	—		—		.
		323	Врачи ветерин. . .	—		—	—	—	—		—	—	—	-	—
		324	Акушерки . . .	—	—	—	—	—	—	—	—	—	—	-	-
		325	Зубные врачи . .	—		--	—	-	—	—	—	—	—	—	-
		326	Провиз. и их помощн	—	—		—	—	—	—	1	—	1	1	2
		327	Сестры милосердия .	-	—	—		—	—	—	—	—	4	—	4

№№ классов.	Название	18—19 м.	18—19 ж.	20—24 м.	20—24 ж.	25—29 м.	25—29 ж.	30—39 м.	30—39 ж.	40—49 м.	40—49 ж.	50—59 м.	50—59 ж.	60 и бол. м.	60 и бол. ж.	Неизв. м.	Неизв. ж.	Итого м.	Итого ж.	Всего.	№№ классов.
3	4	17	18	19	20	21	22	23	24	25	26	27	28	29	30	31	32	33	34	35	36
XXVI	Учетно-контр. персон.	64	139	207	274	280	142	569	178	445	65	275	31	126	4	2	—	2033	886	2919	
305	Бухгалтеры	14	9	52	28	92	19	182	18	142	8	70	—	24	—	1	—	582	84	666	305
306	Инспектора	1	1	7	1	3	—	9	—	6	—	6	1	23	-	—	—	55	3	58	306
307	Кассиры, казнач., артельщики	4	22	15	56	25	50	78	56	88	26	77	17	13	3	-	—	304	248	552	307
308	Контролеры, ревиз	8	13	49	15	58	8	123	12	86	6	57		29		--	—	428	56	484	308
309	Статистики	4	6	7	3	9	7	5	9	2	3	—	1	1	—	-	—	30	30	60	309
310	Счетоводы	29	66	58	151	84	51	155	74	96	20	57	10	32	1	1	—	530	391	921	310
311	Счетчики	2	17	1	6	—	3	3	4	5	—	4	2	2	—	—	—	24	37	61	311
312	Проч. средн. учетно-контрольн. персон.		—	1	—	2	—	4	—	13		2	-	—	—	—		22	—	22	312
313	Табельщики	2	—	17	1	7	2	10	1	7	—	2	—	2		—	—	58	8	66	313
314	Талонщики, купонщ.	—	5	—	13	—	2	—	4	—	2	—		—	—	—	—	—	29	29	314
XXVII	Делопроизв. персон.	334	957	662	1187	517	443	752	369	407	167	191	76	111	13	1	1	3526	3986	7512	
315	Делопроизв., письмоводители, корресп.	96	228	289	333	235	103	345	120	165	52	91	16	41	4	—	—	1384	963	2347	315
316	Секретари	22	31	45	45	38	17	79	20	40	12	28	3	9	3		—	273	141	414	316
317	Проч. средн. делопроизводств персон.	—	2	2	1	—	--	—	1	—	1	—	1	2	—	—	—	4	6	10	317
318	Конторщики	118	445	190	432	189	228	240	131	150	50	49	41	41	3	1	—	1224	1671	2895	318
319	Машинист.	3	76	27	149	2	46	—	40	—	13	—	7	—	1	-	—	40	361	401	319
320	Регистр. журналист.	5	52	4	54	3	14	—	11	4	13	1	4	1	2	—	1	34	212	246	320
321	Переписчики	90	123	105	173	50	35	88	46	48	26	22	4	17	—	-	—	567	632	1199	321
XXVIII	Медико-санит. персон.	35	138	94	355	153	265	262	264	131	120	72	53	63	15	3	2	840	1305	2145	
322	Врачи	—	—	3	9	22	19	54	21	28	14	19	2	24	—	1	—	151	65	216	322
323	Врачи ветерин.	—	—	1	—	8	-	5	—	17	—	4	—	3	—	—	-	38		38	323
324	Акушерки	—	5	—	8	—	11	—	3	-	25	—	1	—	7		—	—	60	60	324
325	Зубные врачи	—	1	—	8	—	11	—	14	1	4	1	—	—	—	—	—	2	38	40	325
326	Провиз. и их помощн	2	7	10	18	8	23	20	8	12	2	9	—	6	1	1	—	69	63	132	326
327	Сестры милосердия	—	18	-	110	—	52		44		12	—	6	—	2	—	—	—	252	252	327

Литера отдел.	№№ групп.	№№ классов.	Возрастные группы. / Название отделов, групп и классов.	10–11 м.	10–11 ж.	12–13 м.	12–13 ж.	14 м.	14 ж.	15 м.	15 ж.	16 м.	16 ж.	17 м.	17 ж.
1	2	3	4	5	6	7	8	9	10	11	12	13	14	15	16
Б		328	Фельдшера, лекпомы.	—	—	—	—	—	—	—	—	—	—	—	—
		329	Фельдшера ветерин. .	-	—	—	—	—	—	—	—	—	—	—	—
		330	Проч. средн. медицин. персонал . . .	—	—	—	—	—	—	—	-	—	—	1	—
		331	Аптекарск. ученики .	—	—	—	—	—	—	—	—	2	1	2	—
		332	Санитары, сиделки .	—	—	—	2	—	2	3	1	9	29	9	45
		333	Проч. младш. медиц. персонал . .	—	—	—	—	—	—	—	—	—	—	—	1
	XXIX		**Работники просвещ.** .	—	—	—	—	—	1	—	2	4	9	16	28
		334	Лектора . . .	—	—	—	—	—	—	—	—	—	—	—	-
		335	Литераторы, журнал.	—	—	—	-	—	—	—	—	—	—	1	—
		336	Библиотек., музееведы	—	—	—	—	—	1	—	2	2	—	2	11
		337	Воспитат., гувернеры	—	—	—	—	—	—	—	—	—	4	—	2
		338	Инструктора . .	—	—	—	—	—	—	—	—	1	—	5	—
		339	Учителя школ I и II ступени . . .	—	—	—	—	—	—	—	—	1	5	5	4
		340	Проч. средне-культ. просветит. персон.	—	—	—	—	—	—	—	—	—	—	3	11
	XXX		**Работники искусства**	—	—	—	3		1	8	2	7	8	10	31
		341	Актеры, режиссеры .	—	—	—	—	—	—	—	—	1	—	—	—
		342	Артисты цирка и балагана	—	—	—	—	—	—	1	—	—	1	4	1
		343	Балерины . .	—	—	—		—	—	—	—	—	—	—	3
		344	Музыканты, дириж. .	—	—	—	—	—	—	7	—	4	—	5	1
		345	Певцы, хористы . .	—	—	—	3	—	—	—	2	1	7	1	7
		346	Суфлеры, проч. работ. сцены . . .	—	—	—	—	—	—	—	—	1	—	—	—
		347	Художники, декораторы, скульпт. . .	—	—	—	—	—	—	—	—	—	—	—	—
		348	Проч. работн. искусс.	—	—	—	—	—	1	—	—	—	—	—	19
	XXXI		**Юридический персон.** .		—	—	—	—	—	—	—	—	—	—	—
		349	**Народные судьи** . .	—	—	—	—	—	—	—	—	—	—	—	—

Название отделов, групп и классов	18–19 м.	18–19 ж.	20–24 м.	20–24 ж.	25–29 м.	25–29 ж.	30–39 м.	30–39 ж.	40–49 м.	40–49 ж.	50–59 м.	50–59 ж.	60 и бол. м.	60 и бол. ж.	Неизв. м.	Неизв. ж.	Итого м.	Итого ж.	Всего.	№№ классов.
4	17	18	19	20	21	22	23	24	25	26	27	28	29	30	31	32	33	34	35	36
Фельдшера, лекпомы.	2	—	38	20	51	37	117	69	56	15	29	28	27	1	1	—	321	170	491	328
Фельдшера ветерин. .	—	—	1	—	—		7	—	3	—	4	—	2	—	—	—	17	—	17	329
Проч. средн. медицин. персонал . . .	—	1	3	3	—	3	2	—	—		1	2	—	—	—	—	7	9	16	330
Аптекарск. ученики .	—	1	1	6		2	—	—	1	1		—	—	—	—	—	6	11	17	331
Санитары, сиделки .	31	104	36	172	44	107	55	104	13	46	5	13	1	4	—	2	206	631	837	332
Проч. младш. медиц. персонал . .	—	1	1	1	20		2	1	—	1	—	1	—	—		—	23	6	29	333
Работники просвещ. .	18	196	76	697	98	566	180	548	143	264	88	177	71	72	—	3	694	2563	3257	
Лектора . . .	—	—	1	—	1	—	1	1	—	—	2	—	—	—	—	—	5	1	6	334
Литераторы, журнал.	—	—	—	—	2	—	1	—	—	—	—	—	—	—	—	-	4	—	4	335
Библиотек., музееведы	3	8	3	26	4	13	1	21	—	8	—	10	1	3	—	—	16	103	119	336
Воспитат., гувернеры	—	6	-	36	—	33	1	31	—	13	—	6	—		—	—	1	131	132	337
Инструктора . .	—	5	8	7	5	7	9	—	6	3	2	-	—	-	—	-	36	22	58	338
Учителя школ I и II ступени . . .	14	147	64	602	84	513	165	495	135	225	83	153	7[illegible]	68	—	3	621	2215	2836	339
Проч. средне-культ. просветит. персон.	1	30	—	26	2	—	2	—	2	15	1	8	—	1	—	—	11	91	102	340
Работники искусства	20	22	35	34	61	36	75	23	34	9	19	8	5	—	1		275	177	452	
Актеры, режиссеры .	2	—	1	—	—	—	1	—	—	—		—	—	—	—	—	5	—	5	341
Артисты цирка и балагана	6	5	11	13	11	20	11	13	5	5	7	4	—	—	-		56	62	118	342
Балерины . .	—	2		—	—	3	—	—	—	—	—	—	—	—	—	-	—	8	8	343
Музыканты, дириж. .	9	1	19	1	44	1	47	2	23	4	6	3	3	—	1	—	108	13	181	344
Певцы, хористы . .	2	13	—	19	—	11	6	7	2	—	5	-	1	—	—	—	18	69	87	345
Суфлеры, проч. работ. сцены . . .	—	1	1	1	—	—	—	1	—	—	—	1	—		—	—	2	4	6	346
Художники, декораторы, скульпт. . .	1	—	3	—	6	1	6	—	3	—	1	—	1	—	—	—	21	1	22	347
Проч. работн. искусс.	—	—	—	—	—		4	—	1	—	—	—	—	—	—	—	5	20	25	348
Юридический персон. .	5	—	7	1	21	—	29	—	20	—	21	—	12	—	—	-	115	1	116	
Народные судьи . .	—	—	—	1	2	—	6	—	5	—	5	—	2	—	-	—	20	1	2[illegible]	349

Литера отдел.	№ № групп.	№ № классов.	Возрастные группы. / Название отделов, групп и классов.	ВОЗРАСТ. 10-11 м.	10-11 ж.	12—13 м.	12—13 ж.	14 м.	14 ж.	15 м.	15 ж.	16 м.	16 ж.	17 м.	17 ж.	18—19 м.	18—19 ж.	20—24 м.	20—24 ж.	25—29 м.	25—29 ж.	30—39 м.	30—39 ж.	40—49 м.	40—49 ж.	50—59 м.	50—59 ж.	60 и бол. м	60 и бол. ж.	Неизв. м.	Неизв. ж.	Итого. м	Итого. ж.	Всего.	№ № классов.
1	2	3	4	5	6	7	8	9	10	11	12	13	14	15	16	17	18	19	20	21	22	23	24	25	26	27	28	29	30	31	32	33	34	35	36
Б	XXXI	350	Следователи	—	—	—	—	—	—	—	—	—	—	—	—	5	—	6	—	9	—	10	—	3	—	—		2	—	—	—	35	—	35	350
		351	Правозаст., адвок.	—	—	—	—		—	—	—	—	—	—	—	—	—	1	·	—	—	6	—	2	—	9	—	8	—		—	26	—	26	351
		352	Проч. юридич. перс.	—		—	—	·	—	—	—	—	—	—	—	—	—	—	—	10	—	7	—	10	—	7	—	—	—	—	—	34	—	34	352
	XXXII		**Работн. охраны безоп.**		—	**3**	—	**1**	—	**6**	**2**	**5**	—	**9**	**2**	**22**	**5**	**139**	**19**	**262**	**33**	**385**	**80**	**297**	**65**	**256**	**52**	**257**	**12**	**4**	—	**1646**	**270**	**1916**	
		353	Агенты розыска		—	—	—	—	—	—	—	—	—	—			—	1		—	—	—		—	—	—		—	—		—	1	—	1	353
		354	Милиционеры	—	—	—	—	—	—	1	—	1		2	—	6	—	96	—	184	—	184	—	46	—	10	—	3	—	4	—	537	—	537	354
		355	Надзир. мест заключ.	—			—	—	—	—	—	—		—	—	—	—	—	—	4		2	—	—	—	—	—	—	—		—	6	—	6	355
		356	Пожарные	—	—	—	—	—	—	—	—	—	—	2	—	2	—	16	—	43	—	37	—	8		3	—	5			—	116	—	116	356
		357	Сторожа	—	—	3	—	1	—	5	2	3	—	5	2	14	5	26	19	31	33	162	80	243	65	243	52	249	12	—	—	985	270	1255	357
		358	Младший персон. по охр. безоп.	—	—	—	—	·	—	—	—	1	—	—	—	—	—	—	—	—	—	—	—	—	—	—	—	—	—	—		1	—	1	358
	XXXIII		**Работники связи**	**2**	—	**38**	**2**	**65**	**12**	**87**	**19**	**72**	**39**	**80**	**53**	**86**	**99**	**167**	**185**	**102**	**79**	**247**	**118**	**164**	**.25**	**78**	**13**	**27**	**1**	**1**	—	**1216**	**645**	**1861**	
		359	Телеграфисты	—	—	1	—	—	—	6	—	7	7	27	13	70	42	143	50	66	23	108	29	24	1	6	2	4	—	—	—	462	167	629	359
		360	Телефонисты	—	—	1	—	1	1	3	3	4	8	10	6	1	26	4	85	4	23	23	1	[illegible]	1	1	—	—	—	—	—	30	179	209	360
		361	Почтальоны	—	—	—	—	—	—	—	—	1	—	1	—	4	1	6	3	9	1	42	2	26	2	10	—	1	—	—	—	100	9	109	361
		362	Рассыльные, курьеры	2	—	36	2	64	11	78	16	60	24	42	34	11	30	14	47	23	32	97	64	113	19	61	10	22	1	1	—	624	290	914	362
	XXXIV		**Работники гигиены**	**2**	—	**10**	—	**4**	—	**8**	**2**	**7**	**5**	**11**	**10**	**7**	**23**	**4**	**51**	**13**	**54**	**23**	**113**	**8**	**110**		**119**	**1**	**20**	—	—	**98**	**507**	**605**	
		363	Банщики	—	—	—	—	—	—		—	—	—	—	—	—	—	—	—	—	—	1	1	3	—	—	1	1	—		—	5	2	7	363
		364	Парикмахеры	2	—	10	—	4		8	—	7	1	11	—	7	1	4	—	13		22	1	5	—	—	—	—	—		—	93	3	96	364
		365	Прачки	—	—	—	—	—	—	—	2	—	4	—	10	—	21	—	50	—	54	—	109	—	110	—	118	—	20		—	—	498	498	365
		366	Проч. раб. гигиены		—	—	—	—	—	—	—	—	—	—	—	—	1	—	1	·	—	—	2	—	—	—	—	—	—	—	—		4	4	366
	XXXV		**Работники питания и общежитий**	—	**9**	**5**	**39**	**5**	**41**	**4**	**32**	**4**	**75**	**3**	**79**	**7**	**123**	**16**	**228**	**31**	**182**	**65**	**269**	**89**	**189**	**76**	**151**	**63**	**99**	—	**1**	**368**	**1517**	**1885**	
		367	Буфетчики	—	—	—	—	—	—		—		1	—	—	—	1	1	9	3	3	4	3		1	4	—	3	—	—	—	15	18	33	367
		368	Дворники		—	1	—	—	—	1	—	—	—	2	—	2	—	2	—	7	—	20	2	31	2	31	7	35	1	—	—	132	12	144	368
		369	Горничные, уборщ.		—		—	—	4	1	3	—	11	1	14	—	25	2	42	—	39	—	72	2	51	—	26	1	1	—	—	7	288	295	369
		370	Истопники		—		—	—	—	—		—	—	—	—	3	1	1	2	2	—	5	—	10	—	1	—	4	—	—		26	3	29	370
		371	Кормилицы	—	—	—	—	—	—	—	—	—	—	—	—	—	1	—	2	—	2	—	4	—	—	—	—	—	—	—	—	—	9	9	371
		372	Кухарки	—	—	—	—	—	1	—	1	—	6	—	5	—	30	—	32	—	61	—	91	2	49	—	45	—	30	—	—	2	351	353	372

Литера отдел.	№№ групп.	№№ классов.	Возрастные группы. / Название отделов, групп и классов.	В О 10—11 м.	10—11 ж.	12—13 м.	12—13 ж.	14 м.	14 ж.	15 м.	15 ж.	16 м.	16 ж.	17 м.	17 ж.
1	2	3	4	5	6	7	8	9	10	11	12	13	14	15	16
Б	XXXV	373	Кухонные рабочие	—	—	—	—	—	—	—	—	—	—	—	—
		374	Няни	—	6	—	16	—	12	—	3	—	8	—	6
		375	Официанты подавал.	—	—	1	—	2	—	1	—	1	9	—	4
		376	Повара	—	—	—	—	—	—	1	—	3	—	—	6
		377	Служителя, швейцары.	—	—	—	—	—	—	—	—	—	—	—	—
		378	Судомойки посудн.	—	—	—	—	—	—	—	—	—	4	—	3
		379	Чаевары кубовщики	—	—	1	—	—	—	—	—	—	1	—	1
		380	Проч. работн. питан. и общежития	—	3	2	23	3	24	—	25	—	35	—	40
	XXXVI		**Служащ. без обознач. специальности**	—	1	9	—	25	2	13	15	38	55	48	84
		381	Служащие, не точно обозначенные	—	—	—	—	—	—	1	—	—	—	1	1
		382	Служащ. без обознач. специальности	—	1	9	—	25	2	12	15	38	55	47	83
В	XXXVII		**В. ЛИЦА ВНЕСЛУЖЕБ. ПОЛОЖЕНИЯ**	—	—	—	—	—	1	—	—	2	4	—	—
		322	Врачи	—	—	—	—	—	—	—	—	—	—	—	—
		324	Акушерки и повивальн. бабки	—	—	—	—	—	—	—	—	—		—	—
		325	Зубн. врачи, дантисты	—	—	—	—	—	—	—	—	—	—	—	—
		328	Фельдшера	—	—	—	—	—	—	—	—	—	—	—	—
		337	Гувернеры	—	—	—		—	—	—	—	—	—	—	—
		339	Репетиторы, учителя	—	—	—	—		1	—	—	1	4	—	—
		342	Цирковые артисты	—	—	—	—	—	—	—	—	—		—	—
		344	Музыканты	—		—	—	—	—	—	—	—	—	—	
		345	Певцы	—	—	—	—	—	—	—	—				—
		347	Художники	—	—	—	—	—	—	—	—		—	—	—
		351	Ходатаи по делам, адвокаты	—	—	—	—	—	—	—	—	—		—	—

№№ классов / Название	З Р А С Т. 18 м.	18 ж.	19 м.	19 ж.	20—24 м.	20—24 ж.	25—29 м.	25—29 ж.	30—39 м.	30—39 ж.	40—49 м.	40—49 ж.	50—59 м.	50—59 ж.	60 и бол. м.	60 и бол. ж.	Неизв. м.	Неизв. ж.	Итого м.	Итого ж.	Всего.	№№ классов.
	17	18	19	20	21	22	23	24	25	26	27	28	29	30	31	32	33	34	35	36
373 Кухонные рабочие	—		—	—	—	—	—	—	—	—	—	—	1	—	—	—	1	—	1	373
374 Няни	—	4	—	13	—	15	—	15	—	11	—	13	—	26	—	—	—	148	148	374
375 Официанты подавал.	—	21	—	9	4	5	6	10	5	1	6	1	1	—	—	—	27	60	87	375
376 Повара	2	1	9	1	14	1	22	—	25	10	17	—	9	1	—		102	20	122	376
377 Служителя, швейцары	—	1	1	—	—	—	3	1	10	1	14	2	7	—	—	—	35	5	40	377
378 Судомойки посудн.	—	2	—	3	—	5	—	10	—	7	—	4	—	1	—	—	—	39	39	378
379 Чаевары кубовщики	—	—	—	—	1	1	1	3	1	2	2	—	1	—	—	—	7	8	15	379
380 Проч. работн. питан. и общежития	—	36	—	115	—	50	4	58	3	54	1	53	1	39	—	1	14	556	570	380
XXXVI Служащ. без обознач. специальности	72	130	274	246	266	103	499	117	327	74	172	9	72	10	1	—	1816	846	2662	
381 Служащие, не точно обозначенные	2	4	9	13	109	41	146	6	45	2	14	1	6	1	—	—	333	69	402	381
382 Служащ. без обознач. специальности	70	126	265	233	157	62	353	111	282	72	158	8	66	9	1	—	1483	777	2260	382
XXXVII В. Лица внеслужеб. положения	3	5	5	—	22	27	57	27	1	47	35	11	17	29	—	—	142	151	293	
322 Врачи	—	—		—	1	3	1	—	—	1	3	—	—	—	—	—	5	4	9	322
324 Акушерки и повивальн. бабки	—	—	—	—	—	1	—	2	—	12	—	3	—	18	—	—	—	36	36	324
325 Зубн. врачи, дантисты	—	—	—	—	—	9	1	1	—	4	3	2	—	—	—	—	4	16	20	325
328 Фельдшера	—	—	—	—	—	1	—	—	—	1	1	—	1	—	—	—	2	2	4	328
337 Гувернеры	—	—	—	—	1	—	—	—	—	—	—	—		1	—	—	1	1	2	337
339 Репетиторы, учителя	2	3	—	—	—	11	—	20	—	22	15	4	—	9	—	—	18	74	92	339
342 Цирковые артисты	—	—	1	—	—	—	—	1	—	—	—	—	—	—	—	—	1	1	2	342
344 Музыканты	1	2	—	—	4	—	4	—	—	—	5	1	1	—	—	—	15	3	18	344
345 Певцы	—	—	—	—	1	—	—	—	—	—	—	—	—	—	—	—	1	—	1	345
347 Художники	—	—	4	—	9	—	4	2	—	—	1	1	1	—	—	—	19	3	22	347
351 Ходатаи по делам, адвокаты	—	—	—	—	—	—	—	—	1	—	—	—	1	—	—	—	2	—	2	351

Литера отдел.	№ групп.	№№ классов.	Возрастные группы. / Название отделов, групп	В											О
				10—11		12—13		14		15		16		17	
				м.	ж.	м.	ж.	м.	ж.	м.	ж.	м.	ж.	м	ж.
1	2	3		5	6	7	8	9	10	11	12	13	14	15	16
В		384	Коновалы . . .	—	—	—	—	—		—	—	—	—	—	
		—	Проч. лица внеслуж. положения . .	—	—	—	—	—	—	—	-	1	—	—	—
Г			Г. ХОЗЯЕВА БЕЗ НАЕМНЫХ РАБОЧИХ .	2	1	4	10	10	3	22	25	71	81	105	169
	I		Работники сельского хозяйства . . .	1	—	2	1	1	—	6	1	7	2	11	1
		1	Земледельцы без специальности . . .	1	—	2	—	1	—	6	1	6	2	11	1
		2	Пчеловоды . . .	—	—	-	—	—	—	—	—	—	—	—	
		3	Садоводы . . .	—	—	—	—	—	—	—	—	1	—	—	—
		5	Огородники . . .	—	—	—			—		—	—	—	—	—
		7	Рыболовы . . .	—	—	—	—	—	—	—	—	—	—	—	—
		13	Скотоводы . . .	—	—	-	—	—	—	—	—	—	—	—	
		—	Проч. работн. сельск. хозяйства . . .	—	—	—	1	—	—	—	—		—	—	—
	II		Работники горн. дела			—	—	—	—	—	—	—	—	—	—
		3	Старат. и проч. раб. горного дела . .	—	—	—	—	—	—	—	—	—	—	—	—
	III		Металлисты . . .	—	—	—	—	1	—	2	—	6	—	21	—
		41	Слесаря . . .	—	—	—	—	—	—	1	—	1	—	9	—
		43	Жестянники, медники	—	—	—	—	—	—	—	—	1	—	1	—
		45	Кузнецы, сварщики .	—	—	—	—	1	—	1	—	3	—	8	—
		48	Механики . . .	—	—		—	—	—	—	—	—	—	-	—
		53	Токари по металлу .	—	—	—	—	—	—	—	-	—	—	2	-
		56	Часовщики, ювелиры	—	—	—	—	—	—	—	—	1	—	1	—
		66	Паяльщики, лудильщ.	—	—	—	—	—	—	—	—	—	—	—	—
		76	Точильщики . .	—	—	—	—	-	-	—	—	—	—	—	—
		—	Прочие металлисты .	—	—	—	—	—	—	—	—	—	—		—
	IV		Деревообделочники .	—	—	-	—	1	—	2	—	4	—	7	3
		82	Бондари . . .	—	—	—	—	—	—	1	—	2	—	1	—

Название отделов, групп	З		Р				А				С		Т.							
	18—19		20—24		25—29		30—39		40—49		50—59		60 и бол.		Неизв.		Итого.		Всего.	№№ классов
	м.	ж.	м.	ж.	м.	ж.	м.	ж.	м.	ж.	м.	ж.	м	ж	м	ж.	м.	ж		
	17	18	19	20	21	22	23	24	25	26	27	28	29	30	31	32	33	34	35	36
Коновалы	-	—	—	—	—	—		—	—	—	1	-	—		—	—	1	—	1	384
Проч. лица внеслуж. положения	—	—	—	—	6	2	47	1	—	7	6		13	1	—	—	73	11	84	—
Г. ХОЗЯЕВА БЕЗ НАЕМНЫХ РАБОЧИХ	213	456	550	1070	845	918	2233	1737	2450	1227	2433	1050	[redacted]	810	4	2	11228	7559	18787	
Работники сельского хозяйства	79	3	199	71	248	70	646	313	804	265	715	303	859	274	1	—	3579	1304	4883	
Земледельцы без специальности	77	2	192	65	236	61	624	260	756	229	664	261	795	211	1	—	3372	1093	4465	1
Пчеловоды	—		3	—	—	—	3	1	12	—	6	1	11		—	—	35	2	37	2
Садоводы	—	—	2	1	2		6	1	13	—	11	8	18	4	—	—	53	14	67	3
Огородники	-	1	1	5	1	9	9	51	9	35	12	33	17	59		—	49	193	242	5
Рыболовы	2	—	—	—	5	—	3	—	12	1	17	—	17	—	—	-	56	1	57	7
Скотоводы	—	—		—	—	—	—	—	1	—	1	—	1	—	—	-	3	—	3	13
Проч. работн. сельск. хозяйства	—	—	1	—	4	—	1	—	1	—	4	—	—	—	—	-	11	1	12	
Работники горн. дела	—	—	—	—	—	—	1	—	—	—	—		—	-	—	-	1		1	
Старат. и проч. раб. горного дела		—	—	—	—	—	1	—	—	—	—	-	—	—	—	—	1	—	1	3
Металлисты	14	—	25	—	51	—	149		131	—	132	1	119	—	2	—	653	1	654	
Слесаря	5	—	9	—	28	—	34		39	—	30	—	25	.	1	-	182	—	182	41
Жестянники, медники	1	—	2	—	3	—	9	—	5	—	8	—	5	—	—	—	35	—	35	43
Кузнецы, сварщики	4	—	10	—	19	—	72	—	63	—	79	—	70	—	1		331	—	331	45
Механики	—	—	—	—	—	—	3	—	—	—	2	—	—	—	—	—	5	—	5	48
Токари по металлу	—	.	3	—	—	—	1	—	2	—	3	—	1	—	—	—	12	.	12	53
Часовщики, ювелиры	3	—	1	—	1	—	14	—	19	—	6	—	12	—	-	—	58	—	58	56
Паяльщики, лудильщ.	—	—	—	—	-	—	—	—	—	—	1	1	—	—	—	—	1	1	2	66
Точильщики	—	—	—	—	—	—	1	—	2	—	—	—	2	—	—	-	5	—	5	76
Прочие металлисты	1	—	—	—	—	—	15	—	1	.	3	.	4	—	—	—	24	—	24	—
Деревообделочники	29	8	39	—	91	—	196	2	176	2	117	—	217	1	—	—	933	16	949	
Бондари	4	—	9	—	16	—	27	—	38	—	35	—	65	—	—	—	198		198	82

Литера отдел.	№№ групп	№№ классов	Возрастные группы. / Название отделов, групп и классов	В	О	З	Р	А	С	Т.																									
				10—11		12—13		14		15		16		17		18—19		20—24		25—29		30—39		40—49		50—59		60 и бол.		Неизв.		Итого.		Всего.	№№ классов
				м.	ж.	м.	ж.	м	ж.	м.	ж.	м.	ж.	м.	ж.	м	ж.	м.	ж.	м.	ж.	м.	ж.	м	ж.	м	ж.	м.	ж.	м.	ж.	м.	ж.		
1	2	3	4	5	6	7	8	9	10	11	12	13	14	15	16	17	18	19	20	21	22	23	24	25	26	27	28	29	30	31	32	33	34	35	36
Г		83	Столяры мебельщики.	—	—	—	—	—	—	—	—	—	—	—	—	—	—	—	—	—	—	1	—	—	—	—		—	—	—	—	1	—	1	83
		85	Столяры . . .	—	—	—	—	1	—	—	—	2	—	4	—	17	—	23	—	71	—	141	1	111	—	110	—	114	1	—	—	594	2	596	85
		86	Токари по дереву		—	—	—	—	—	—	—	—	—	—	—	2	—	1	—	.	-	2	—	2	—	—	—	1	—	—	—	8	—	8	86
		87	Проч. квалиф. деревообделочники . .	—	—	—		—	—	1	—		—	—	5	—	7	—	—	—		—	—	1	—	2	—	—	—	—	—	4	10	14	87
		89	Колесники, тележн. .	—		—	—	—	—	—	—	—	—	2	—	3	—	6	—	4	—	16	—	10	—	10	—	27	—	—	—	78	—	78	89
		90	Корзинщики плетел. .	—	—	—	—	—	—	-		—	—	—	—	—	—	—	—	—	—	1	—	1	2	1	—	—	—			3	2	5	90
		91	Ложкари . . .	—	—	—	—	—	—	—	—	—	—	—	—	—	—	—	—	—	—	—	—	1		—	—	—	—	—	—	1	—	1	91
		92	Решетники . . .	—	—	—	—	—	—	—	-	—	—	—	-	—	—	—	—	—	—	2	1	2	—	4		3	—	—	—	11	1	12	92
		99	Проч. деревообделочн.	—	—		—	—	—	—	—	—	—	—	—	3	1	—	—	—	—	6	—	10	—	9	—	7	—	—	—	35	1	36	99
	VI		**Печатники . . .**	—	—	—	—		—	—	—	—	—	2	—	1	1	3	—	2	—	9	4	15	1	4	2	7	—	—	—	43	8	51	
		110	Переплетчики . .	—	—	—	—	—	—	—	—	—	—	1	—	—	—	3	—	1	—	4	—	4	—	1	—	1	—	—	—	15	—	15	110
		112	Фотографы . . .	—	—	—	—	—	—	-	—	—	—	1	—	1	1	—	—	—	—	5	4	11	1	3	—	3	—	—	—	24	6	30	112
		—	Прочие печатники .	—	—	—	—	—	—	—	—	—	—	—		—	—	—	—	1	—	—	—	—	—	—	2	3	—	—	—	4	2	6	—
	VII		**Текстильщики . .**	—	1	—		—	—	—	—	1	—	—	2	3	4	2	14	5	11	23	40	34	16	25	29	27	41	—	—	120	158	278	
		120	Валяльщики . .	—	—	—	—	—	—	—	—	1	—	—	—		—	—	—	—	—	4	—	3	—	—	—	1	—	—	—	9	—	9	120
		121	Красильщики . .	—	—	—	—	—	—	—	—	—	—	—	—	—	—	1	—	—	2	5	2	4	1	1	1	4	1	—	—	15	7	22	121
		122	Кружевницы . .	—	—	—	—	—	—	—	—	—	—	—	—	—	—	—	1	—	—	—	—	—	—	—		—	—	—	—	—	1	1	122
		123	Прядильщики . .	—	—	—	—	—	—	—	—	—	—	—	—	1	1	—	2	2	3	6	5	9	4	13	4	3	13	—	—	34	32	66	123
		124	Ткачи	—	—	—	—	—	—	—	—		—	—	1	—	—	—	1	1	—	—	2	—	—	1	3	7	2	—	—	9	9	18	124
		125	Чукочницы, вязальщ.	—	1	—	—	—	—	—	—	—	—		1	—	8	—	9	1	5	—	31	1	10	1	19	—	24	—	—	3	103	106	125
		130	Веревочники . .	—	—	—			—	—	—	—	—	—	—	1	—	1	—	—	—	7	—	11	—	4	2	8	1	—	—	32	3	35	130
		137	Трепальщики . .	—	—	—	—	—	—	—	—	—	—	—	—	—	—	—	—	—	—	—	—	5	—	1	—	1	—	—	—	7	—	7	137
		—	Проч. текстильщики .	—	—	—	—	—		—	—	—	—	—	—	1	—	—	1	1	1	1	—	1	1	4	—	3	—	—	—	11	3	14	—
	VIII		**Швейники . . .**		—	-	4	-	1	-	12	5	65	6	135	9	380	51	772	68	543	147	641	182	359	165	227	101	120	—	1	734	3260	3994	
		145	Вышивальщики . .		—	—		—	—	—	—	—			—	—	1	1	1	—	—	—	3	2	8	—	3	—	7	—	—	3	23	26	145
		146	Закройщики, портные	—	—	—	—	—	1	—	4	2	43	3	98	8	279	40	584	56	426	109	477	149	238	142	142	84	74	—	1	593	2362	2955	146
		147	Картузники, шапочн.	—	—	—	—	—	—	—	—	3	—	3	—	1	—	8	—	12	2	38	2	29	1	21	2	17	—	—	—	132	7	139	147

Литера отдел.	№№ групп.	№№ классов.	Возрастные группы. / Название отделов, групп и классов.	В О З Р А С Т: 10—11		12—13		14		15		16		17		18—19		20—24		25—29		30—39		40—49		50—59		60 и бол.		Неизв.		Итого.		Всего.	№№ классов.
				м.	ж.	м.	ж.	м.	ж.	м.	ж.	м.	ж.	м.	ж.	м.	ж.	м.	ж.	м.	ж.	м.	ж.	м.	ж.	м.	ж.	м.	ж.	м.	ж.	м.	ж.		
1	2	3	4	5	6	7	8	9	10	11	12	13	14	15	16	17	18	19	20	21	22	23	24	25	26	27	28	29	30	31	32	33	34	35	36
Г		148	Модистки, шляпницы, корсетн., цветочн.	—	—	—	4	—	—	—	7	—	16	—	35	—	84	—	151	—	92	—	99	—	45	—	21		5	—	—		559	559	148
		150	Шубники	—	—	—	—	—	—	—	—	—		—	—	—	—	2	—	—	—		—	—	—	2	—		—	—	—	4	—	4	150
		152	Белошвейки, швеи	—	—	—	—	—	—	—	1	—	6	—	5	—	10	—	33	—	19	—	49	—	51	—	25	—	23	—	—	—	222	222	152
		154	Перчаточники	—	—	—	—	—	—	—	—	—	—	—	—	—		—	1	—	—	—	—	—	—	—	—	—		—	—	—	1	1	154
		—	Прочие швейники	—		—		—	—	—	—	—	—	—	2	—	6	—	2		4		11	2	16	—	34	—	11	—	—	2	86	88	—
	IX		**Кожевники**	—	—	2		3	—	8	—	26	4	39	14	54	14	141	64	184	77	470	169	505	123	478	119	341	10	—	—	2251	594	2845	
		159	Кожевники	—	—	—	—	—	—	—		3	—	1	—	2		6	—	4	—	10	—	13		19	1	11		—		69	1	70	159
		160	Овчинники	—	—	—	—	—		—	—	—	—	—	—	—	—	—	—		—	2	—	—	—	8	—	4		—	—	9	—	9	160
		161	Сапожники	—	—	2	—	3		8	—	22	4	36	13	48	14	121	64	168	77	439	166	462	123	432	118	312	10	—	—	2053	589	2642	161
		162	Скорняки, меховщики	—			—	—	—	—	—	-	—	—	—		—	—	—	—	—	1	1	1	—	8	—		—	—	—	5	1	6	162
		164	Шорники, сидельщ.	—		—	—	—	—	—	—		—	1	—		—	4	—	3	—	5	—	12	—	11		9	—		—	45	—	45	164
		165	Щетинщики	—	—	—	—			—	—	—	—	—	—	—	—	1	—	—	—	—	—	1	—	1	—	1	—		—	4	—	4	165
		—	Прочие кожевники	—		—			—	—	—	1	—	1	1	4	—	9	—	9	—	13	2	16		9	—	4	-	—	—	66	3	69	
	X		**Пищевики**	—	—	—	—	—	—	—	—	1	1	1		1	—	7	6	10	3	30	2	19	3	26	18	22	13	—	—	117	46	163	
		172	Маслобойщики	—	—	—	—	—	—	—	—		—	—	—	—	—	—	—	—	—	1	—	—	—	—	—	2		—	—	3	—	3	172
		174	Мельники	—			—	—	—	—	—	1	—		—	—	—	—	—	—	—	10	—	3	—	8	—	8	—		—	30	—	30	174
		175	Пекаря, булочники, кондитеры	—	—	—	—	—	—	—		—	1	—	—	1	—	4	5	7	3	19	—	13	3	15	17	9	9	—	—	68	38	106	175
		179	Колбасники	—	—	—	—		—	—	—	—	—	—	—	—	—	—	—	1	—	—	—	1	—	2	—	2	—	—	—	6		6	179
		—	Прочие пищевики	—	—	—		—	—	—	—	—	—	1		—	—	8	1	2	—	—	2	2	—	1	1	1	4	—	—	10	8	18	—
	XI		**Химики**	—	—	—	—	—	—	—	—	—	—	—	—	1	—	—	1	1	—	—	—	2	1	6		1	—	—	—	11	2	13	
		194	Проч. химики	—	—	—	—	—	—	—	—	—	—	—	—	1	—	—	1	1	—	—	—	2	1	6	—	1	—	—	—	11	2	13	194
	XII		**Работники по обработке минералов**	—	-	—	—	—	—	—	—	—	—	1	—	—	—	4	—	5	1	19		18	—	14	5	14	2	—	—	75	8	83	
		201	Гончары, горшечн.		—	—	—	—	—	—	—	—	—	1	—	—	—	2	—	2	1	13	—	12	—	10	—	10	—	—	—	50	1	51	201
		—	Прочие минеральщ.	—	—	—	—	—	—	—	—	—	—	—	—	—	—	2	—	3	—	6	—	6	—	4	5	4	2	—	—	25	7	32	—
	XIII		**Строители**	—	—	—	—	—	—	—	—	3	—	3	—	7	—	30	—	70	1	168	—	184	—	237	—	211	—	1	—	914	1	915	
		207	Каменщики	—	—	—	—	—	—	—	—	—	—	—	—	—	—	2	—	3	—	7	—	10	—	16	—	24	—	—	—	62	—	62	207

Литера отдел.	№№ групп	№№ классов	Возрастные группы / Название отделов, групп и классов	В О											
				10—11		12—13		14		15		16		17	
				м.	ж.	м.	ж.	м.	ж.	м.	ж.	м.	ж.	м.	ж.
1	2	3	4	5	6	7	8	9	10	11	12	13	14	15	16
Г		209	Кровельщики	—	—	—	—	—	—	—	—	—	—	1	—
		210	Маляры	—	—	—	—	—	—	—	—	—	—	—	—
		211	Обойщики	—	—	—		—	—	—	—	—	—	—	—
		212	Печники	—		—	—	—	—	.	—	—	—	2	—
		213	Плотники	—	—		—	—	—	—	—	2	—	—	-
		214	Стекольщики	—	—	—		—	—	—	—	1	—	—	—
		215	Штукатуры	—	—	—	—	—		—	—	—	—	—	—
		217	Мостовщики	—	—	—	—	—	—	—	—	—	—	—	—
		218	Трубочисты	—	—	—	—	—	—	—	—	—	—	—	—
		220	Землекопы	—	—	—	—	—	—	—	—	—	—	—	—
		221	Прочие строители	—	—	—	—	—	—	—		—	—	—	—
	XIV		**Работники художеств промышлен.**	1	—	—	—	—	—	—	2	—	1	—	—
		222	Живописцы, иконописцы	1	—	—	—	—	-	—	2	—	1	—	—
		223	Игрушечники	—	—	—	—	—	—	—	—	—	—	—	—
	XVI		**Местно-транспортн.**	—	—	—	—	—	—	—		3	—	3	—
		253	Возчики, извозч. лом.	—	—	—		—	—	—	—	3	—	2	—
		254	Ямщики, извозч. легк.	—	—	—	—	—	—	—	—	—	—	—	—
		256	Носильщики	—	—	—	—	—	—	—	—	—	—	1	—
		—	Прочие транспортн.	—	—	—	—		—	—	—	—	—	—	—
	XVII		**Работники гигиены**	—	—	—	—	—	1	—	—	2	.	1	3
		364	Парикмахеры	—	—	—	—	—	—	—	—	1	—	1	—
		365	Прачки	—	—	—	—	—	1	—				—	2
		—	Пр. работники гигиен.	-	—	—	—	—	-	—	—	1	—	—	1
	XVIII		**Торговцы без наемн. рабочих**	—	—	—	4	4	1	4	10	12	8	10	11
		385	Торговцы	—	—		4	4	1	4	10	11	8	10	11
		386	Торгов. в разнос, разносчики	—	—	—	—	—	—	—	—	1	—	—	—

№№ классов	Название	З Р А С Т.																		Всего.	№№ классов.
		18—19		20—24		25—29		30—39		40—49		50—59		60 и бол.		Неизв.		Итого.			
		м.	ж.	м.	ж.	м.	ж.	м.	ж.	м.	ж.	м.	ж.	м.	ж.	м.	ж.	м.	ж.		
3	4	17	18	19	20	21	22	23	24	25	26	27	28	29	30	31	32	33	34	35	36
209	Кровельщики	1	—	2	—	8	—	16		23	—	38	—	31		—		120	—	120	209
210	Маляры	—		2	—	7	—	24	—	20	—	31	—	14	-	—	—	98	—	98	210
211	Обойщики	—	—	—	—		—	—	—	—		3	—	—	—	—	—	3	-	3	211
212	Печники	1	—	2		7		19		37	—	49	—	29	—	—	—	146	-	146	212
213	Плотники	5	—	21	—	44	1	89	—	88	—	83	—	94	—	1	—	427	1	428	213
214	Стекольщики	—	—	1	—	1		8				8	—	7			—	26	-	26	214
215	Штукатуры	—		-	—	—	—	5	—	3	—	4		8	—	—	—	20	—	20	215
217	Мостовщики	—	—	—	—	—	—	—	—		—	1	—	—	—	—	—	1	—	1	217
218	Трубочисты	—		—	—		—	—		—	—	3	—	—	—		—	3	—	3	218
220	Землекопы	—	-	—	—	—	—	—		.	—	—	—	1	—		—	1		1	220
221	Прочие строители		—	—	—	—	—	—	—	3	—	1	—	3	—	—	—	7	—	7	221
	Работники художеств промышлен.	—	10		17	—	37	9	36	12	—	10	-	5	—	—		37	103	140	
222	Живописцы, иконописцы	—	10	—	17		20	8	36	11		10		5	-	—	-	35	86	121	222
223	Игрушечники	—	—	—	—	—	17	1		1	—	—	—	—		—	—	2	17	19	223
	Местно-транспортн.	1		4	—	13	—	42	2	52	—	58	—	39	1	—	—	215	3	218	
253	Возчики, извозч. лом.		—	4			—	22	1	6	—	25	—	14	—	—	—	76	1	77	253
254	Ямщики, извозч. легк.	1	—	—	—	13	—	20	—	46	—	33	—	25	-	—	—	138	--	138	254
256	Носильщики	—	—	—			—	—	-	—	—	—	—	—	1	—	-	1	1	2	256
—	Прочие транспортн.	—	-			—	—		1	—	—	—		—		—	—		1	1	—
	Работники гигиены	2	6	1	1	13	19	21	39	11	13	7	13	7	25	—		65	120	185	
364	Парикмахеры	2	2	1	—	13	—	21	—	11	—	7	3	7	—	—	—	64	5	69	364
365	Прачки	—	4	—	1		19	—	39	—	13	—	10	—	25	-		—	114	114	365
—	Пр. работники гигиен.	—		—		-	-	—	—	—	—	—	—	—		—	—	1	1	2	
	Торговцы без наемн. рабочих	12	30	38	118	70	153	284	481	281	428	345	324	303	308	—	1	1363	1877	3240	
385	Торговцы	12	30	38	118	70	153	282	481	281	428	345	324	303	308	—	1	1360	1877	3237	385
386	Торгов. в разнос, разносчики	—	—	—	—	—	—	2	—	—	—	—	—		—	—	-	3	—	3	386

Литера отдел.	№№ групп.	№№ классов.	Возрастные группы. / Название отделов, групп и классов.	В О З Р А С Т. 10—11 м.	10—11 ж.	12 13 м.	12 13 ж.	14 м.	14 ж.	15 м.	15 ж.	16 м.	16 ж.	17 м	17 ж.	18—19 м.	18—19 ж.	20—24 м.	20—24 ж.	25—29 м.	25—29 ж.	30—39 м	30—39 ж.	40—49 м	40—49 ж.	50—59 м.	50—59 ж.	60 и бол. м.	60 и бол. ж.	Неизв. м	Неизв. ж	Итого. м	Итого. ж.	Всего.	№№ классов.
1	2	3	4	5	6	7	8	9	10	11	12	13	14	15	16	17	18	19	20	21	22	23	24	25	26	27	28	29	30	31	32	33	34	35	36
Г	XIX		**Прочие хозяева без наемных рабочих**	—	—	—	1	—	—	—		1	—	—	—	—	—	6	6	14	3	19	8	24	16	40	9	13	15	—	—	117	58	175	
		—	Разные хозяева без наемных рабочих	—	—		1	—		—	—	1	—	.	—	—	—	6	6	14	3	19	8	24	16	40	9	13	15	—	-	117	58	175	—
Д			**Д. ПОМОГАЮЩИЕ ЧЛЕНЫ СЕМЬИ**	18	29	132	63	170	150	276	224	339	362	301	356	378	552	591	1050	341	842	401	1390	158	929	62	716	99	441	6	1	3272	7105	10377	
	I		**Работники сельского хозяйства**	17	28	111	60	147	145	235	215	285	344	240	344	313	519	512	1018	307	779	337	1363	137	920	48	704	91	438	6	1	2786	6878	9664	
		1	Земледельцы без специальности	16	28	102	60	144	141	230	205	278	322	232	312	311	482	500	986	302	693	333	1259	125	821	46	610	85	400	6	1	2710	6320	9030	1
		2	Пчеловоды	—	—	—	—	—	—	1	—	—	—	—	—	—	—	1	—	2	—	2	—	2	1	—	—	2	—	—	—	10	1	11	2
		3	Садоводы	—	—	—	—	—	1	2	4	—	2	3	3	1		7	2	—	1	—	4	.	2	1	6	1	—	—	—	15	25	40	3
		5	Огородники	—	—	—	.	3	2	1	6	3	20	3	29	—	36	1	30	—	85	1	100	9	96	1	87	2	38	—	—	24	529	553	5
		7	Рыболовы	—	—	—	—	—	—	1	—	2	—	1	—	1	1	2	-	2	—	1	—	1	—		—	—	—	—	—	11	1	12	7
		10	Скотоводы	—		—	—	—	—	1	—	—	—	—	—	—	—	—	—	—	—	—	—	—	—	—	—	—	—		—	—	1	1	10
		—	Проч. работники сел. хоз.	1	—	9	—	—	—	—	—	2	—	1	—	—	—	1		1	—	—	—	—	—		1	1	—	—	—	16	1	17	—
	III		**Металлисты**	—	-	3		2	—	8	—	9	—	5	1	10	1	10	—	4	—	8	—	2	—	—	—	1	—	—	—	62	2	64	
		41	Слесаря	—	—	—	—		—	—	—	1	—	1	—	3		—	—	1	—	—	—	—	—	—	—	—	—	—	—	6	—	6	41
		43	Жестянники, медники	—	—	1	—	—	—	—	—	—	—	—	—	1	—	—	—	—	—	—	—	—	—	—	—	—	—	—	—	2	—	2	43
		45	Кузнецы, сварщики	—	—	2	—	2	—	7	—	8	—	4	—	5	—	10	—	3	—	7		1	—	—	-	1	—	—	—	50	—	50	45
		56	Часовщики, ювелиры	—	—	—		—	—	1	—		—	—	1	1	1	—	—	—	—	1	—	1	—	—	—	—	—	—	—	4	2	6	56
		76	Прочие металлисты	—	—	—	—	—	—	—	—	—	-	—	—	—	—	1	—	—	—	.	—	—	—	—	—	—	—	—	—	1	—	1	76
	IV		**Деревообделочники**	—	—	1	—	2	—	2	—	6	—	8	—	11	1	18	—	7	—	15	—	4	—	1	—	2	—	—	—	77	1	78	
		82	Бондари	—	-	—	—	1	—	—	—	4	—	4	—	3	—	6	—	—		1	—	—	—	1	—	1	—	—	—	21	—	21	82
		85	Столяры		—	1	—	—	—	1	—	1	—	2	—	6	—	11	—	6	—	14	—	3		—	—	—	—	—	—	45	—	45	85
		86	Токаря по дереву	—	—	—	—	—	—	—	—	—	-	—	—	—	—	—	—	—	—	—	—	—	—	—	—	1	—	—	—	1	—	1	86
		89	Колесники	—	-	—	—	1	—	1	—	—	-	1	—	—	—	1	—	1	—	—	—	—	—	—	—	—	—	—	—	5	—	5	89
		90	Корзинщики, плетельщики	—	—	—	—	—	—	—	—	—	—	—	—	—	1	—	—	—	—	—	—	1	—	—	—	—	—	—	—	1	1	2	90

Литера отдел.	№№ групп.	№№ классов.	Возрастные группы. / Название отделов, групп и классов.	ВОЗРАСТ 10—11 м.	10—11 ж.	12—13 м.	12—13 ж.	14 м.	14 ж.	15 м.	15 ж.	16 м.	16 ж.	17 м.	17 ж.	18—19 м.	18—19 ж.	20—24 м.	20—24 ж.	25—29 м.	25—29 ж.	30—39 м.	30—39 ж.	40—49 м.	40—49 ж.	50—59 м.	50—59 ж.	60 и бол. м.	60 и бол. ж.	Неизв. м.	Неизв. ж.	Итого м.	Итого ж.	Всего.	№№ классов.
1	2	3	4	5	6	7	8	9	10	11	12	13	14	15	16	17	18	19	20	21	22	23	24	25	26	27	28	29	30	31	32	33	34	35	36
Д		92	Решетники	—	—	—	—	—	—		—	—	—	1	—	—	—		—	—	—	—		—	—	—	—	—	—	—	—	1	—	.	92
		93	Проч. деревообдел.		—	—	—	—	—	—	—	1	—	—	—	2	—	—	—	—	—		—	—	—	—		—	—	—	—	3	—	3	93
	VI		**Печатники**	—	—	—	—	—	—	1	—	—	—	—	—	—	—	—	2	—	—	—	—	—	1	—	—	—	—	—	—	1	3	4	
		112	Фотографы, проч печатники	—	—	—	—	—		1	—	—	—	—	—	—	—	—	2	—	—	—	—	—	1	—	—	—	—	—	—	1	3	4	112
	VII		**Текстильщики**	1		2	2	1	1	3	1	1	1	3	—	—	2	2	3	—	3	1	3	2	1	—	3	1	1	—	—	17	21	38	
		121	Красильщики	—	—	—	—	—	—	—	—	—	—	—	—	—		—	—		—	—		—	—	—	1	—	—	—	—	—	1	1	121
		123	Прядильщики		—	2	—	—	—	3	—	—	—	2	—	—	—	—	2	—	1	1	—	2	—	—	1	—	1	—	—	10	5	15	123
		124	Ткачи	—	—	—	—	—	—	—	1	—	—	—	—	—	—	1	—	—	1	—	—	—	—		—	—	—	—	—	1	2	3	124
		125	Чулочницы, вязальщ.	—		—	—	—	—	—	—	—	—	—	—	—	—	—	—	—	—	—	3	—				—				—	3	3	125
		130	Веревочники	1	—	—	2	1	1	—	—	—	1	—	—	—	2	1	1	—	1		—	—	1	—	1	1	—	—	—	4	10	14	130
		137	Проч. текстильщики	—		—	—	—	—	—	—	1	—	1		—	—	—	—	—	—	—	—	—	—	—	—	—		—	—	2	—	2	137
	VIII		**Швейники**	—	—	—	—	—	2	1	3	—	11	2	7	6	17	8	21	2	25	2	9	1	2	—	5	—	1	—	—	22	103	125	
		146	Закройщики, портные.	—	—	—	—	—	—	1	—	—	10	2	3	4	13	6	14	1	24	1	6	1	—	—	3	—	—	—	—	16	73	89	146
		147	Картузн., шапочн.	—	—	—	—	—	—	—	—	—	—	—	—	2	—	2	1	1	—	1	—	—	1	—	1	—		—	—	6	3	9	147
		148	Модистки	—	—	—	—	—	2		2	—	—	—	4	—	3		2	—	1		2	—	—	—	—	—	—	—	—	—	16	16	148
		152	Белошвейки, швейки.	—	—	—	—		—	—	1	—	1	—	—	—	1	—	4	—	—	—	1	—	1	—	1	—	1	—	—	—	11	11	152
	IX		**Кожевники**	—	—	11	1	16	2	16	4	28	1	28	1	28	2	26	1	16	1	30	3	9	1	1	—	4	1	—	—	213	18	231	
		159	Кожевники	—	—	—	—	1	—	1	—	2	—	1	—		—	3	—	—	—	2			—	—	—	—	—	—	—	10	—	10	159
		160	Овчинники	—	—	1	—	—	—	—		—	—	—	—	—	—	—	—	—	—	—	—		—	—	—	—	—	—	—	1	—	1	160
		161	Сапожники	—	—	10	1	15	2	15	4	25	1	26	1	27	1	23	1	14	1	25	2	7	1	1	—	4	1	—		192	16	208	161
		164	Шорники	—	—	—	—	—	—	—	—	1	—	1	—	1	1	—	—	—	—	3	—	—	—	—	—	—	—	—	—	6	—	[illegible]	164
		165	Щетинщики, проч. кожевники	—	—	—	—	—	—	—	—			—	—	—	1	—	—	2	—	—	1	2	—	—	—	—	—	—	—	4	2	6	165
	X		**Пищевики**	.	—	—	—		—	—	—	2		1	—		—	1	—		—	3	1	—	—	—	2	—	—	—	—	7	3	10	
		174	Мельники	—	—	—	—	—	—		—		—	1	—	—	—	1	—	—	—	2		—	—	—	1	—	—	—	—	4	1	5	174
		175	Пекари, булочники	—	—	—	—	—	—	—	—	1	—	—	—	—	—	—	—	—	—	—	1	—		—	1	—	—	—	—	1	2	3	175
		179	Проч. пищевики	—	—	—	—	—	—	—	—	1	—	—	—	—	—	—	—	—		1	—	—	—	—	—	—	—	—	—	2	—	2	179

Литера отдел.	№№ групп.	№№ классов.	Название отделов, групп и классов / Возрастные группы.	В	О	З	Р	А	С	Т	Г.																								№№ классов
				10—11		12—13		14		15		16		17		18—19		20—24		25—29		30—39		40—49		50—59		60 и бол.		Неизв.		Итого.		Всего.	
				м.	ж.	м.	ж.	м.	ж.	м.	ж.	м.	ж.	м.	ж.	м.	ж.	м.	ж.	м.	ж.	м.	ж.	м.	ж.	м.	ж.	м.	ж.	м.	ж.	м.	ж.		
1	2	3	4	5	6	7	8	9	10	11	12	13	14	15	16	17	18	19	20	21	22	23	24	25	26	27	28	29	30	31	32	33	34	35	36
Д	XI		**Химики**	—	—	—	—	—	—	—		—	—	—	—	—	—	1	—	—	—	—	—		—	—	—	—		—	—	1	—	1	
		194	Проч. химики	—	—	—	—	—	—		—	—	—		—	—		1	—	—	—	—	—	—	—		—	—	—	—	—	1	—	1	194
	XII		**Работники по обраб. минералов**	—		—	—	—	—	—		—	1	1	—	—	—	—		1	1	2	—		2	—	—	—		—	—	4	4	8	
		201	Гончары, горшечники.	—	—		—	—	—		—	—	—	1	—	—	—	—	—	1	—	2	—		1	—	—		—	—	—	4	1	5	201
		—	Проч. минеральщ.	—	—	—	—	—	—	—	—	—	1	—	—		—	—	—	—	1	—	—		1	—	—	—	—		—	—	3	3	
	XIII		**Строители**	—	—	1	—	1	—	2	—	5	—	9	—	3	—	6	—	2	—	1	—	1	—	—	—	—	—	—	—	31		31	
		207	Каменщики	—	—	—	—	—	—	—	—	1	—		—	—	—	—				—	—	—	—	—	—	—		—	—	1	—	1	207
		209	Кровельщики	—	—	—		—	—	—	—	2	—	—		1	—		—	—	—		—	—	—		—	—	—		—	3	—	3	209
		210	Маляры	—	—	—	—	—	—	1	—	—	—	4	—	—		2	—			—			—	—	—	—	—	—	—	7	—	7	210
		212	Печники	—	—	1	—	—	—	1	—	—	—	1	—	—	—	—	—	—			—	1	—	—	—	—	—			4		4	212
		213	Плотники		—	—	—	—	—		—	2	—	3	—	2	—	1	—	2	—	1	—		—	—	—	—	—	—	—	14	—	14	213
		215	Штукатуры	—		—	—	1	—	—	—		—	1	—		—	—	—		—	—	—	—		—	—	—	—		—	[illegible]	—	2	215
	XIV		**Работники художеств. промышленности**	—	—		—	—	—	—	—	—	—	—	—	—	1		3	—	31	—	1	—	—		—		—	—			36	36	
		222	Живописцы	—	—	—	—	—	—	—	—	—	—	—	—	—	1	—	3	—	31	—	1	—	—	—	—		—	—	—		36	36	222
	XVI		**Местно-транспортн.**	—	—	—	—		—	—	—	2	—	1	—	—	—		—	—	—		—	—	—	1	—	—		—	—	4	—	4	
		254	Извозчики легковые		—	—	—	—	—	—	—	1	—	1	—	—	—	—		—	—	—	—	—	—	1	—	—	—	—		3	—	3	254
		256	Пр. транспортники	—	—	—	—	—	—	—		1	—	—	—	—	—	—	—	—	—	—	—	—	—	—		—	—		—	1	—	1	256
	XVII		**Работники гигиены**	—	—	1	—	—	—	5	—		—	—	—	—	5	2	—			—	1	—	—	1	1	—	—		—	9	7	16	
		364	Парикмахеры	—	—	1		—	—	4	—		—	—	—	—	—	2	—		—	—	1	—	—	1	—	—	—		—	8	1	9	364
		365	Прачки	—	—	—	—	—	—	—	—	—		—	—	—	5	—	—	—	—		—	—	—	—	1	—	—	—	—	—	6	6	365
			Пр. работ. гигиены	—	—	—		—	—	1	—	—	—	—	—	—	—	—		—		—	—	—	—	—		—	—	—	—	1	—	1	—
	XVIII		**Торговцы без наемн. рабочих**	—	1	2	—	1	—	3	1	1	4	3	3	7	4	5	2	1	2	2	7	2	2	9	1	—	—	—	—	36	27	63	
		385	Торговцы	—	1	2	—	1	—	3	1	1	4	3	3	7	4	5	2	1	2	2	7	2	2	9	1	—	—	—	—	36	27	63	385
	XIX		**Проч. хозяева без наемных рабочих**	—	—	—	—	—	—	—		—	—	—	—	—	—		—	1	—	—	2	—	—	1	—	—	—	—	—	2	2	4	
		—	Разн. хозяева без наемных рабочих.	—	—		—	—	—	—	—	—	—	—	—	—	—	—	—	1	—	—	2	—	—	1	—	—	—	—	—	2	2	4	

Литера отдел.	№ № групп.	№ № классов.	Возрастные группы. / Название отделов, групп и классов	В О З Р А С Т. 10—11 м.	10—11 ж.	12—13 м.	12—13 ж.	14 м.	14 ж.	15 м.	15 ж.	16 м.	16 ж.	17 м.	17 ж.	18—19 м.	18—19 ж.	20—24 м.	20—24 ж.	25—29 м.	25—29 ж.	30—39 м.	30—39 ж.	40—49 м.	40—49 ж.	50—59 м.	50—59 ж.	60 и бол. м.	60 и бол. ж.	Неизв. м.	Неизв. ж.	Итого. м.	Итого. ж.	Всего.	№ № классов
1	2	3	4	5	6	7	8	9	10	11	12	13	14	15	16	17	18	19	20	21	22	23	24	25	26	27	28	29	30	31	32	33	34	35	36
Е			**Е ХОЗ. С НАЕМНЫМИ РАБОЧИМИ**	—		—	—	—	—	1	—	1	—	—	—	2	—	11	4	6	6	51	34	36	29	23	14	32	20		—	163	107	270	
		387	**Сельские хозяева**	—	—	—	—	—	—	1		1	—	—	—	—	—	4	3	2	2	20	30	9	24	5	11	15	19	—	—	57	89	146	387
		390	Фабриканты и заводч.	—	—	—	—	—		—	—			—	—	—	—	—		—		1	—	—				2		—	—	3	—	3	390
		39	Хозяева ремесленн. завед., не обознач. свое ремесло	—	—	—	—	—		—		—		—	—	—		—	—		—	1	—	2	—	—	1	-	—	-	-	3	1	4	391
			Хозяева кузнецы	—	—	—			—	—	—	—	—		—	—	—	—	—	—	—	8	—	1	—	2	—	2	—		—	13	—	13	
			Токаря по дереву	—	—	—	—	—	—	—	—		—	—	—	—	—	—	-	—	—	—	—	—	—	1	—	—	—	-	-	1	—	1	
			Хозяева проч. дерев.	—	—	—	—			—	—	—	—	—	—	—	—	—	—	1	—	3	—	1	—	1	—		—	—	—	6		6	
			Хозяева фотографии.	—	—	—	—	—	—	—	—	—	—		—	—		—	—	—	—	—	—	1	1	-	-	-	-	-	-	1	1	2	
			Хозяева валяльщики.	—	—	—	—	—	—	—	—	—		—	—	—	—		—	—	—	—	—	1	—	—	—	—	-			1	—	1	
			Хозяева модистки	—	—		—	—		—		—	—	—		—	—	—	—	—	2	—	—	—		—	—	—			—	—	2	2	
			Хозяева портные	—	—	—	—	—	—	—	—	—	—	—	—	1	—	1		—	1	1	1	—	1	1	1	—	—	—	-	4	4	8	
			Хозяева кожевники	—	—	—			—	—	—	—	—	—		—	—	1	—	1	—	—		—	—	1	—	—	—	—		4		4	
			Хозяева сапожники		—		—	—	—	—	—	—	—	—	—	1	-	3	—	1	—	10		4	—	4	—	2	—	—	—	25		25	
			Хозяева маслоделы	—		—	—	—	—	—	—	—	—	—	—	—		1	—	—	—	—	—	—	—	—	—	1	—		—	2		2	
			Хозяева мельники	—	—		—	—	—	—	—	—	—	—	—	—	—	—	—		—	1	-	-	—	3	—	—	—		-	4		4	
			Хозяева токаря		—	-	—	—	—	—	—	—	—		—	—		—	—		-	1	—	—	—	—	—		—	—		1	—	1	
			Хозяева парикмах.		—	—	—	—	—	—	—				—	—	—		1	—	—	1	1	3	2	1	1	1		—	-	6	5	11	
			Проч. хозяева, указавшие свое ремесло	—	—		—	—	—	—	—	—	—	—	—	—	—	—	—	—	1	4	2	7	—	2	—	—	—	—		13	3	16	
		392	Подрядчики, строит.	—	—	—	—	—	—	—	—	—	—	—	-	—	—	—	—	—	—	—	—	2		—	—	2	—	-	—	4		4	392
		394	Купцы	—	—	—	-	—	—	—	—	—	—	-	—	—	—	—	—	1		-	—	—	1	2	—	7	1	—	—	10	2	12	394
		395	Проч. хозяева с наемными рабочими	-	—	—	—	—	—	—	—	—	—	—	—	—	—	1	—	-	—	—	—	4	—	—	—			-	—	5	—	5	395
Ж			**Ж. ПРОЧИЕ.**																																
			Рентьеры	3	7	6	14	15	5	6	16	10	22	15	33	62	68	33	134	23	221	99	397	170	426	188	820	149	692	75	6	854	2861	3715	
		396	Ростовщики	3	7	6	14	15	6	6	16	10	22	15	33	62	68	33	134	23	221	99	397	170	426	188	820	149	692	75	6	854	2861	3715	396
	VIII		**Духовенство**	—	—	—	—		—	—	—	2	—	1	—	—	—	4	25	11	—	54	128	106	112	96	17	61	121	-	—	335	403	738	
		397	Священники правосл.	—	—	—	—	—	—	—	—	—	—	—	—	—	—	—	—	4	—	21	—	32		65	-	51	—	—	—	173	—	173	397

Литера отдел	№№ групп	№№ классов	Возрастные группы / Название отделов, групп и классов	10—11 м.	10—11 ж.	12—13 м	12—13 ж	14 м.	14 ж	15 м.	15 ж	16 м	16 ж.	17 м	17 ж.
1	2	3	4	5	6	7	8	9	10	11	12	13	14	15	16
		398	Дьякона правосл.	—	—	—	—	—			—	—	—	—	—
		399	Церковно-служители правосл. церкви	—	—	—	—	—	—	—	—	2		1	—
		400	Монашествующие	—	—	—	—	—	—	—	—		—	—	—
		401	Священно-служители иноеславн. исповед.	—		—	—	—	—	—	—	—	—	—	—
		402	Проч. духовенство	—		—	—	—	—	—	—	—	—	—	—
	IX		**Армия и флот**	—	—	—	—		—	2	—	9	—	23	1
		403	Команд. состав армий.	—	—	—	—	—		1	—		—	3	1
		404	Коман. состав флота	—	—	—		—	—		—	—	—	—	—
		405	Красноармейцы	—	—	—	—	—		1	—	9	—	20	—
		406	Моряки		—	—		—	—	—	—	—	—		
	X		**Деклассиров. группы**	1	4	2	2	2	1	—	2	2		—	3
		407	Нищие	1	4	2	2	2	1	—	2	2		—	3
		409	Гадалки		—	—	—	—		—	—	—	—	—	
	XII		**Иждивен. государств. и общест. учрежд.**	147	124	126	124	44	36	20	39	28	15	6	11
		411	Дошкольники приют детских. домов и пр.	133	109	108	87	24	27	15	20	17	3	1	2
		412	Стипендиаты на социальном обеспеч.	—	—	—	16	14	2	3	12	6	8	5	5
		413	Призреваемые в домах инвалидов	—	—	—	—	—	—	—	—	—	—	—	—
		414	Больные в больницах	1	1	—	2	2	—	—	1	—	—	—	1
		415	Заключен. в местах заключения				—			—	—	2	—	—	—
		417	Проч. пенсионеры	13	14	18	19	4	7	2	6	3	4	—	3
3	XIII		**3. Члены артели**	—	—	—	—	—	—	1	—	3	1	3	—
		1	Хлебопашцы	—	—		—	—	—	—	—	—	—	—	—
		2	Пчеловоды	—	—	—	—	—	—	—	—	1	—		—
		3	Садоводы	—		—	—		—	1	—	1	—	1	—
		5	Огородники	—	—	—		—	—	—	—	1	1	2	—

№№ классов	Название	18—19 м.	18—19 ж.	20—24 м.	20—24 ж.	25—29 м.	25—29 ж.	30—39 м.	30—39 ж.	40—49 м.	40—49 ж.	50—59 м.	50—59 ж.	60 и бол. м.	60 и бол. ж.	Неизв. м.	Неизв. ж.	Итого м.	Итого ж.	Всего	№№ классов
3	4	17	18	19	20	21	22	23	24	25	26	27	28	29	30	31	32	33	34	35	36
398	Дьякона правосл.	—	—	1	—	4	—	10	—	27	—	8	—	2	—	—	—	52	—	52	398
399	Церковно-служители правосл. церкви	—	—	3	—	3	—	18	—	33	—	12	—	8		—	—	80	—	80	399
400	Монашествующие	—	—	—	25	—	—	—	128	14	112	9	17	—	—	—	—	23	282	305	400
401	Священно-служители иноеславн. исповед.	—	—	—	—	—	—	1	—	—	—	—	—	—		—		1	—	1	401
402	Проч. духовенство	—	—	—	—		—	4	—	—		2	—	—	121		—	6	121	127	402
	Армия и флот	153	—	441	1	375	—	235	—	49	—	12	—	1	—	7	—	1307	2	1309	
403	Команд. состав армий.	11	—	59	1	97	—	60	—	18	—	8	—	1		2	—	260	2	262	403
404	Коман. состав флота	—		1	—	—		—	—	—	—			—	—	—		1	—	1	404
405	Красноармейцы	142	—	381		278	—	173	—	30	—	3	—		—	5	—	1402	—	1042	405
406	Моряки	—	—	—	—	—	—	2	—	1	—	1	—	—	—			4		4	406
	Деклассиров. группы	—	—	1	3	—	3	3	14	8	18	10	32	24	64	—		53	146	199	
407	Нищие	—	—	1	3	—	2	3	13	8	18	10	32	23	63	—	—	52	143	195	407
409	Гадалки	—	—	—	—	—	1		1	—	—		—	1	1	—	—	1	3	4	409
	Иждивен. государств. и общест. учрежд.	40	16	269	37	326	44	145	86	42	98	57	139	329	603	11	6	1590	1378	2968	
411	Дошкольники приют детских. домов и пр.	—	1	—	—	—	—	—	—	—	—		—	—	—	1	4	299	253	552	411
412	Стипендиаты на социальном обеспеч.	6	8	5	11	36	6	1	—	—	—	—	—	—	—	9	—	85	68	153	412
413	Призреваемые в домах инвалидов	1	—	6	3	7	6	11	10	9	18	15	—	100	282	—	—	149	319	468	413
414	Больные в больницах	—	1	—	—	—	—		—	1	—	1	2	—	3	—	—	5	11	16	414
415	Заключен. в местах заключения	24	—	173	—	144	—	72	—	2	—	11		—	—	—		428	—	428	415
417	Проч. пенсионеры	9	6	85	23	139	32	61	76	30	80	30	137	229	318	1	2	624	727	1351	417
	3. Члены артели	3		1	1	5	2	18	1	16	1	15	—	8	—	—		73	6	79	
1	Хлебопашцы	2	—	1	—	3	—	2		1	1	9		—	—		—	18	1	19	1
2	Пчеловоды	—	—	—	—		—	1	—	—	—	—		—	—	—	—	2	—	2	2
3	Садоводы	—	—	—		1	2			6		1	—	—	—		—	11	2	13	3
5	Огородники	—	—	—	1	1	—	4	1	5	—	5	—	8			—	26	3	29	5

Литера отдел.	№№ групп.	№№ классов.	Возрастные группы. / Название отделов, групп и классов	10–11 м	10–11 ж	12 м.	12 ж.	13 м.	13 ж.	14 м.	14 ж.	15 м	15 ж.	16 м.	16 ж.	17 м.	17 ж.
1	2	3	4	5	6	7	8	9	10	11	12	13	14	15	16		
3	III	45	Кузнецы			—	—	—	—	—	-	—	.		—		
		51	Слесаря	—	—	—	—	—	-		—	—	—	—	—		
	IX	161	Сапожники		—	—	-	—	—		-		—	—	—		
		164	Шорники			—	—	—	—	—	-	—	-	—	—		
	X	169	Мясники	--		—		—		-	-	—	—	—	—		
		179	Колбасники			—	—	—	—	—	—	—	—	—	—		
	XII	192	Мыловары	—	—	—	—	—	—	—	.	—	—	—	—		
	XV	215	Штукатуры	—	—	—	—	—	—	—	—	—	—	—	—		
	XVIII	385	Торговцы	—		—	—	—	—	—	—	—	—				
		Итого	Рабочих	7	2	74	34	133	74	274	162	462	209	481	273		
			Служащих	4	10	80	49	138	72	247	147	379	526	523	790		
			Лиц внеслуж. положен.	—	—	—	—	—	1	—	—	2	4	—	—		
			Хозяев без наемн. рабочих	2	1	4	10	10	3	22	25	71	81	105	169		
			Помогающих членов семьи	18	29	132	63	170	150	276	224	339	362	301	356		
			Хозяев с наемными рабочими	—	—	—	—	—	—	1		1	—	—	—		
			Прочих	151	135	134	140	61	42	29	57	54	38	48	48		
			ВСЕГО	182	177	424	296	512	342	849	615	1308	1220	1458	1636		

№№ классов (3)	Название (4)	18 м	18 ж.	19 м.	19 ж.	20–24 м.	20–24 ж.	25–29 м	25–29 ж.	30–39 м	30–39 ж	40–49 м.	40–49 ж	50–59 м	50–59 ж	60 и бол. м	60 и бол. ж	Неизв. м	Неизв. ж	Итого м.	Итого ж.	Всего.	№№ классов.
		17	18	19	20	21	22	23	24	25	26	27	28	29	30	31	32	33	34	35	36		
45	Кузнецы	—	—	—	—	-		1		—	—			-	—	—	-	1	—	1	45		
51	Слесаря	—	.		.	—	—	1		-		—	—	-			—	1	—	1	51		
161	Сапожники	1	—	—	—	-		4		2	—	—			—		—	7	—	7	161		
164	Шорники	—	—	—	—	—	—	1	—	—	—	—	—	—	—	—		1	-	1	164		
169	Мясники	—	—	—	—	—		1	—	—	-	-			—		-	1	—	1	169		
179	Колбасники	—		—	—	-	—	1		—		—	-	-			—	1	—	1	179		
192	Мыловары		—	—	-	—		1	—	—	—	.	—	—	—	—	—	1	—	1	192		
215	Штукатуры	—	—	-	—	—	—	—	—	1	—	—	—	—	—		—	1	—	1	215		
385	Торговцы	-	—	—	—	—	—	1	—	1	—	—				—		2	-	2	385		
Итого	Рабочих	651	564	1225	664	1431	508	3272	765	2386	594	1281	479	550	241	5	3	12232	4572	16804			
	Служащих	779	1870	2244	3385	2596	1954	4629	2206	3127	1154	1859	718	1017	258	16	7	17638	13146	30784			
	Лиц внеслуж. положен.	3	5	5	—	22	27	57	27	1	47	35	11	17	29			142	151	293			
	Хозяев без наемн. рабочих	213	456	550	1070	845	918	2233	1737	2450	1227	2433	1050	2286	810	4	2	11228	7559	18787			
	Помогающих членов семьи	378	552	591	1050	341	842	401	1390	158	929	62	716	99	441	6	1	3272	7105	10377			
	Хозяев с наемными рабочими	2	—	11	4	6	6	51	34	36	29	23	14	32	20	—	—	163	107	270			
	Прочих	258	84	749	201	740	270	554	626	391	655	378	1008	572	1480	93	12	4212	4796	9008			
	ВСЕГО	2284	3531	5375	6374	5981	4525	11197	6785	8549	4635	6071	3996	4573	3279	124	25	48887	37436	86323			

Таблица 6.

Население Курской губернии по источникам средств существования.

№№ по порядку.	Источники средств существования.	ЧИСЛЕННОСТЬ НАСЕЛЕНИЯ.								
		В городах.		В поселк. гор. типа.		В сельских местностях.		ВСЕГО.		
		Муж.	Жен.	Муж.	Жен.	Муж.	Жен.	Муж.	Жен.	Об. п.
1	Занятие только сельским хозяйством .	1815	911	4803	7457	496848	721664	503466	730032	1233498
2	Занятие сельским хозяйством, с подсобным промыслом.	721	91	1801	431	46838	10710	49360	11232	60592
3	Занятие промыслом, с подсобным сельским хозяйством .	350	67	768	134	6748	1598	7866	1799	9665
4	Занятие только не земледельческ. занятиями	26182	19726	10007	4382	22082	10674	58271	34782	93053
5	Не имеющие занятия и живущие на средства других лиц	11223	35339	6408	16057	206938	242661	224569	294057	518626
6	Не имеющие занятия и живущ. на нетрудовые доходы или на средства государства . . .	2277	3889	167	350	1489	2110	3933	6349	10282
7	Занятия и средства к существованию неизвестны . . .	314	398	85	74	249	606	648	1078	1726
8	Население до 10 лет.	12993	13204	8510	8802	366065	366517	387568	388523	776091
	Всего.	55875	73625	32549	37687	1147257	1356540	1235681	1467852	2703533

Таблица 7.

Семейное состояние населения.

Категория населения и семейное состояние. / Возраст.	Городское население.											
	Холост, девица.		Женат, замуж.		Вдовые.		Разведен.		Семейное состояние неизвестно.		Итого.	
	муж.	жен.	муж.	жен.	муж.	жен.	муж	жен.	муж.	жен.	муж.	жен.
15	2282	2582	—	4	—	—	—	—	—	—	2282	2586
16	2255	2624	23	43	—	24	—	1	—	—	2278	2692
17	1796	2324	7	93	—	1	—	—	207	235	2010	2653
18—19	2275	4079	86	800	—	24	1	8	211	309	2573	5220
20—24	3810	4851	1407	4720	12	309	14	68	210	333	5453	10281
25—29	2146	1935	3573	5638	71	706	22	75	150	251	5962	8605
30—39	1626	1694	9056	9222	194	2052	80	140	199	462	11155	13570
40—49	641	1007	7421	5960	358	2582	33	88	250	343	8703	9980
50—59	344	862	5211	3987	585	4158	26	64	164	311	6330	9382
60 л. и более	225	758	4065	1972	1447	6556	23	19	167	520	5927	9825
Неизв. возр.	20	4	29	12	1	9	—	2	77	71	127	98
Итого	17420	22720	30878	32451	2668	16421	199	465	1635	2835	52800	74892

Таблица 7.

Семейное состояние населения. (Продолжение).

Категория населения и семейное состояние. / Возраст.	Сельское население.											
	Холост, девица.		Женат, замуж.		Вдовые.		Разведен.		Семейное состояние неизвестно.		Итого.	
	муж.	жен.	муж.	жен.	муж.	жен.	муж.	жен.	муж.	жен.	муж.	жен.
15	31401	34556	21	29	7	10	—	—	—	—	31429	34595
16	31280	36372	50	107	5	4	—	2	—	—	31335	36485
17	23990	29802	311	882	3	26	5	20	1857	2378	26166	33108
18—19	21352	39438	2683	10124	21	212	37	136	1859	2424	25952	52334
20—24	17501	27932	17875	69542	296	2656	205	768	1447	3496	37324	104394
25—29	7975	7137	34597	75161	558	5509	251	633	1346	3039	44727	91479
30—39	5821	6215	109046	130038	2232	16879	455	622	2790	5053	120344	158807
40—49	2629	3730	89838	84209	5216	20045	310	260	1946	3519	99939	111763
50—59	1593	2418	65630	54569	10841	26883	223	135	1521	3320	79808	87325
60 л. и более	1187	1905	50664	33167	33443	47263	201	77	3181	5763	88676	88175
Неизв. возр.	13	11	50	74	17	19	—	2	88	78	168	184
Итого	144742	189516	370765	457902	52639	119506	1687	2655	16035	29070	585868	798649

Таблица 8.

Образование городского населения

ВОЗРАСТ.	Общее число лиц данного возраста.		В ТОМ ЧИСЛЕ ПОЛУЧИВШИЕ ОБРАЗОВАНИЕ. В русских учебных заведениях. Только общее. Низшее.		Среднее.		Высшее.		Неизвест.		Итого.		Специальное (хотя бы с общим). Низшее.		Среднее.		Высшее. Всего.		В том числе. Медиц.		Техн.		Неизвест.		Итого.		Только на краткосрочн. курсах.		Всего.	
	м.	ж.	м.	ж.	м.	ж.	м.	ж.	м.	ж.	м.	ж.	м.	ж.	м.	ж.	м.	ж.	м.	ж.	м.	ж.	м.	ж.	м.	ж.	м.	ж.	м.	ж.
1	2	3	4	5	6	7	8	9	10	11	12	13	14	15	16	17	18	19	20	21	22	23	24	25	26	27	28	29	30	31
5 лет . .	2382	2242	—	—	—	—	—	—	—	—	—	—	—	—	—	—	—	—	—	—	—	—	—	—	—	—	—	—	—	—
6 лет . .	2590	2535	—	—	—	—	—	—	—	—	—	—	—	—	—	—	—	—	—	—	—	—	—	—	—	—	—	—	—	—
7 лет . .	2560	2729	—	—	—	—	—	—	—	—	—	—	—	—	—	—	—	—	—	—	—	—	—	—	—	—	—	—	—	—
8 лет . .	2793	2921	—	—	—	—	—	—	—	—	—	—	—	—	—	—	—	—	—	—	—	—	—	—	—	—	—	—	—	—
9 лет . .	2374	2552	—	—	—	—	—	—	—	—	—	—	—	—	—	—	—	—	—	—	—	—	—	—	—	—	—	—	—	—
10 лет . .	2679	2821	263	238	7	5	—	—	19	27	289	270	—	—	1	—	—	—	—	—	—	—	—	—	1	—	—	—	290	270
11 лет . .	2091	2211	305	277	9	15	—	—	45	30	359	322	—	—	—	—	—	—	—	—	—	—	—	—	—	—	—	—	359	322
12 лет . .	3183	3211	707	713	22	19	—	—	55	35	784	767	—	—	3	2	—	—	—	—	—	—	—	—	3	2	—	—	787	769
13 лет . .	2563	2727	774	694	29	57	—	—	24	54	827	805	1	—	6	—	—	—	—	—	—	—	—	—	7	—	—	—	834	805
14 лет . .	2396	2656	814	927	61	102	—	—	34	18	909	1047	2	—	13	1	—	—	—	—	—	—	—	—	15	1	1	—	925	1048
15 лет . .	2282	2586	1007	943	104	194	—	—	26	26	1137	1163	4	2	17	3	—	—	—	—	—	—	—	—	21	5	—	1	1158	1169
16 лет . .	2278	2692	1118	1006	193	391	—	—	13	14	1323	1411	14	2	18	1	—	1	—	—	—	—	—	—	32	4	2	—	1357	1415
17 лет . .	2010	2653	1094	1060	229	533	2	—	3	1	1328	1594	8	2	21	12	3	—	—	—	—	—	—	—	32	14	2	3	1362	1611
18—19 лет	2573	5220	1529	2244	306	1376	4	14	12	38	1851	3672	15	3	55	18	8	10	1	6	2	—	2	—	80	31	10	17	1941	3720
20—24 года	5453	10281	3385	4203	597	2587	47	114	7	13	4036	6917	89	20	181	86	54	54	8	19	14	4	4	3	328	163	35	88	4399	7168
25—29 лет	5962	8605	3832	3349	360	1513	77	160	7	18	4276	5040	49	10	261	101	146	63	28	19	71	3	8	1	464	175	64	61	4804	5276
30—30 лет	11155	13570	6975	4156	483	1814	152	150	13	29	7623	6149	138	21	358	104	178	66	49	30	60	5	34	11	708	202	108	45	8439	6396
40—49 лет	8703	9980	4569	2169	381	1194	96	29	9	17	5055	3409	48	15	229	69	117	35	22	16	59	1	6	1	400	120	23	20	5478	3549
50—59 лет	6330	9382	2551	1295	331	994	66	23	2	6	2950	2318	16	5	126	40	70	28	22	5	8	—	4	3	216	76	20	14	3186	2408
60 и более	5927	9825	1458	604	238	541	54	22	12	5	1762	1172	9	2	116	24	54	12	19	1	9	—	1	1	180	39	8	9	1950	1220
Неизв. возр.	127	98	26	7	4	5	—	—	—	—	30	12	—	—	2	1	1	—	—	—	1	—	—	—	3	1	1	2	34	15
Итого .	78411	101497	30407	23885	3354	11340	498	512	280	331	34539	36068	393	82	1407	462	631	269	149	96	224	13	59	20	2490	833	274	260	37303	37161

Таблица 8.

Образование городского населения. (Продолжение).

ВОЗРАСТ.	В том числе получившие образование. Загранич. и в России.		Только загранич.		Домашнее.		Итого получивших систематич. образование.		Не получившие систематического образования. Умеющие читать и писать.		Умеющие только читать.		Вовсе неграмотн.		Грамотн. неизвестна.		Итого.		Общее число учащихся.	
	м.	ж.	м.	ж.	м.	ж.	м.	ж.	м.	ж.	м.	ж.	м.	ж.	м.	ж.	м.	ж.	м.	ж.
32	33	34	35	36	37	38	39	40	41	42	43	44	45	46	47	48	49	50	51	52
5 лет . .	—	—	—	—	—	—	—	—	2	4	2	4	2372	2226	—	—	2376	2234	6	8
6 лет . .	—	—	—	—	—	—	—	—	10	21	9	4	2547	2487	—	—	2566	2512	24	23
7 лет . .	—	—	—	—	—	—	—	—	47	58	24	12	1120	1201	1241	1271	2432	2542	128	187
8 лет . .	—	—	—	—	—	—	—	—	116	120	27	27	1229	1189	764	702	2136	2038	657	883
9 лет . .	—	—	—	—	—	—	—	—	123	132	34	25	712	784	293	438	1162	1379	1212	1173
10 лет . .	—	—	—	—	—	—	290	270	135	119	36	29	503	574	160	162	834	884	1555	1667
11 лет . .	—	—	—	—	—	—	359	322	106	78	22	21	238	268	53	83	419	450	1313	1439
12 лет . .	—	—	—	—	—	—	787	769	160	131	51	36	316	388	66	90	593	645	1803	1797
13 лет . .	—	—	—	—	—	—	834	805	127	125	30	40	221	324	50	54	428	543	1301	1379
14 лет . .	—	—	—	—	—	—	925	1048	141	119	55	47	227	294	37	40	460	500	1011	1108
15 лет . .	—	—	—	—	—	—	1158	1169	133	83	26	38	222	322	21	43	402	486	722	931
16 лет . .	—	—	—	—	—	—	1357	1415	142	168	36	30	220	376	12	14	410	588	511	689
17 лет . .	—	—	—	—	—	1	1362	1612	131	147	41	40	159	384	12	22	343	593	315	448
18—19 лет	—	—	—	—	—	1	1941	3721	137	306	35	73	268	828	23	59	463	1266	169	233
20—24 года	—	—	—	—	2	1	4401	7169	398	778	60	168	440	1934	53	116	951	2996	101	116
25—29 лет	—	—	1	3	1	1	4806	5280	558	776	86	212	447	2185	44	129	1135	3302	21	23
30—39 лет	2	4	1	1	3	2	8445	6403	1136	1395	214	370	1262	5131	87	266	2699	7162	11	5
40—49 лет	—	1	1	2	2	—	5481	3552	1289	1183	180	225	1651	4778	101	271	3221	6427	1	1
50—59 лет	—	1	—	1	—	—	3186	2410	1115	1200	169	240	1775	5237	85	295	3144	6972	—	—
60 и более	—	1	2	—	—	1	1952	1222	1051	1259	158	216	2595	6281	171	847	3975	8603	—	—
Неизв. возр.	—	—	—	—	—	—	34	15	19	3	2	2	11	18	61	58	93	81	—	2
Итого . .	2	7	5	7	8	7	37318	37182	7076	8205	1297	1859	18535	37179	3334	4960	30242	52203	10851	12112

Таблица 8.

Образование городского населения. (Продолжение).

ВОЗРАСТ.	В том числе учится в учебных заведениях. Общеобразовательных. Низших. м.	Низших. ж.	Средних. м.	Средних. ж.	Высших. м.	Высших. ж.	Неизвестных. м.	Неизвестных. ж.	Итого. м.	Итого. ж.	Специальных. Низших. м.	Низших. ж.	Средних. м.	Средних. ж.	Высших. Всего. м.	Высших. Всего. ж.	В том числе Медиц. м.	Медиц. ж.	Техн. м.	Техн. ж.	Неизвестных. м.	Неизвестных. ж.	Итого. м.	Итого. ж.	Только на краткосрочных курсах. м.	Только на краткосрочных курсах. ж.
53	54	55	56	57	58	59	60	61	62	63	64	65	66	67	68	69	70	71	72	73	74	75	76	77	78	79
5 лет	6	8	—	—	—	—	—	—	6	8	—	—	—	—	—	—	—	—	—	—	—	—	—	—	—	—
6 лет	24	23	—	—	—	—	—	—	24	23	—	—	—	—	—	—	—	—	—	—	—	—	—	—	—	—
7 лет	121	171	—	1	—	—	7	15	128	187	—	—	—	—	—	—	—	—	—	—	—	—	—	—	—	—
8 лет	528	726	6	9	—	—	123	148	657	883	—	—	—	—	—	—	—	—	—	—	—	—	—	—	—	—
9 лет	1011	1012	4	10	—	—	196	151	1211	1173	—	—	1	—	—	—	—	—	—	—	—	—	1	—	—	—
10 лет	1287	1423	13	27	—	—	255	217	1555	1667	—	—	—	—	—	—	—	—	—	—	—	—	—	—	—	—
11 лет	1064	1157	36	62	—	—	213	219	1313	1438	—	—	—	1	—	—	—	—	—	—	—	—	—	1	—	—
12 лет	1487	1394	76	168	—	—	239	235	1802	1797	—	—	1	—	—	—	—	—	—	—	—	—	1	—	—	—
13 лет	971	918	157	280	—	—	165	180	1293	1378	—	—	7	1	—	—	—	—	—	—	—	—	7	1	1	—
14 лет	561	485	278	485	—	—	151	132	990	1102	12	3	9	3	—	—	—	—	—	—	—	—	21	6	—	—
15 лет	226	203	370	622	—	—	104	102	700	927	9	2	7	2	—	—	—	—	—	—	—	—	16	4	6	—
16 лет	114	81	351	554	2	—	17	47	484	682	14	1	8	4	—	—	—	—	—	—	—	—	22	5	5	2
17 лет	34	38	216	352	2	8	17	26	269	424	9	2	21	18	2	2	—	1	2	—	—	—	32	22	4	2
18–19 лет	20	9	85	155	6	10	7	19	118	193	9	1	30	21	12	10	2	4	4	1	—	—	51	32	—	8
20—24 года	1	6	22	18	7	31	5	20	35	75	1	—	35	12	26	27	4	15	9	3	3	—	65	39	1	2
25—29 лет	—	1	—		4	7	1	1	5	11	—	—	5	4	10	8	—	2	6	3	—	—	15	12	1	—
30–39 лет	—	1	1	—	3	3	—	—	4	4	—	—	4	1	3	—	—	—	—	—	—	—	7	1	—	—
40—49 лет	—	—	—	—	1	—	—	—	1	—	—	—	—	—	—	1	—	—	—	—	—	—	—	1	—	—
50–59 лет	—	—	—	—	—	—	—	—	—	—	—	—	—	—	—	—	—	—	—	—	—	—	—	—	—	—
60 и более	—	—	—	—	—	—	—	—	—	—	—	—	—	—	—	—	—	—	—	—	—	—	—	—	—	—
Неизв. возр.	—	1	—	—	—	—	—	1	—	2	—	—	—	—	—	—	—	—	—	—	—	—	—	—	—	—
Итого	7455	7657	1615	2745	25	59	1500	1513	10595	11974	54	9	128	67	53	48	6	22	21	7	3	—	238	124	18	14

Таблица 9.

Образование сельского населения.

ВОЗРАСТ.	Общее число лиц данного возраста.		В том числе получившие образование. В русских учебных заведениях. Только общее. Низшее.		Среднее.		Высшее.		Неизвест.		Итого.		Специальное (хотя бы с общим). Низшее.		Среднее.		Высшее. Всего.		В том числе. Медиц.		Техн.		Неизвест.		Итого.		Только на краткосрочн. курсах.		Всего.	
	м.	ж.	м.	ж.	м.	ж.	м.	ж.	м.	ж.	м.	ж.	м.	ж.	м.	ж.	м.	ж.	м.	ж.	м.	ж.	м.	ж.	м.	ж.	м.	ж.	м.	ж
1	2	3	4	5	6	7	8	9	10	11	12	13	14	15	16	17	18	19	20	21	22	23	24	25	26	27	28	29	30	31
5 лет . .	36635	37839	—	—	—	—	—	—	—	—	—	—	—	—	—	—	—	—	—	—	—	—	—	—	—	—	—	—	—	—
6 лет . .	43380	44385	—	—	—	—	—	—	—	—	—	—	—	—	—	—	—	—	—	—	—	—	—	—	—	—	—	—	—	—
7 лет . .	41316	44009	—	—	—	—	—	—	—	—	—	—	—	—	—	—	—	—	—	—	—	—	—	—	—	—	—	—	—	—
8 лет . .	45278	45929	—	—	—	—	—	—	—	—	—	—	—	—	—	—	—	—	—	—	—	—	—	—	—	—	—	—	—	—
9 лет . .	37581	36749	—	—	—	—	—	—	—	—	—	—	—	—	—	—	—	—	—	—	—	—	—	—	—	—	—	—	—	—
10 лет . .	43499	43014	2521	1811	—	5	—	—	19	10	2540	1826	1	—	—	—	—	—	—	—	—	—	—	—	1	—	—	—	2541	1826
11 лет . .	30570	29224	3388	2361	5	5	—	—	19	20	3412	2386	—	—	—	—	—	—	—	—	—	—	—	—	—	—	—	—	3412	2386
12 лет . .	44898	43671	9434	8072	27	38	—	—	58	77	9519	8187	1	—	—	—	—	—	—	—	—	—	1	—	2	—	—	—	9521	8187
13 лет . .	36979	36304	11909	9218	37	73	—	—	121	74	12067	9365	3	—	2	—	—	—	—	—	—	—	1	—	6	—	—	—	12073	9365
14 лет . .	32514	33558	14822	9672	90	102	—	—	237	23	15149	9797	4	1	6	—	—	—	—	—	—	—	1	—	11	1	—	—	15160	9798
15 лет . .	31429	34595	15836	10333	141	290	—	—	67	68	16044	10691	7	—	5	—	9	1	—	—	—	—	4	1	25	2	2	2	160[illegible]1	10695
16 лет . .	31335	36485	16764	10481	129	242	3	—	65	57	16961	10780	16	1	11	3	3	1	—	—	—	—	4	2	34	7	—	—	16995	10787
17 лет . .	26166	33108	13874	8003	172	314	—	—	79	34	14125	8351	20	1	22	4	2	—	—	—	—	—	14	—	58	5	2	—	14185	8356
18—19 лет	25952	52334	14161	13743	256	884	2	1	49	64	14468	14692	36	6	40	14	2	6	1	—	—	—	2	1	80	27	7	16	14555	14735
20—24 года	37324	104394	21641	23146	390	1832	9	39	179	184	22219	25201	94	27	188	66	38	37	5	7	13	4	26	8	346	138	39	35	22604	25374
25—29 лет	44727	91479	26701	16011	227	1112	35	79	133	134	27096	17336	65	15	209	40	62	20	13	7	7	—	12	—	348	75	52	38	27496	17449
30—39 лет	120344	158807	61656	15260	471	1055	53	53	461	93	62641	16461	110	10	302	61	97	19	24	10	36	3	24	—	533	90	64	30	63238	16581
40—49 лет	99939	111763	35674	4661	413	597	21	6	245	14	36353	5278	52	2	198	21	52	13	20	7	11	1	18	—	320	36	28	16	36701	5330
50—59 лет	79808	87325	17083	1775	314	418	11	6	145	21	17553	2220	25	1	126	6	33	6	10	2	11	—	16	1	200	14	4	6	17757	2240
60 и более	88676	88175	8212	754	181	153	14	—	44	8	8451	915	17	—	79	4	11	—	3	—	—	—	1	—	108	4	5	3	8564	922
Неизв.возр.	168	184	33	13	2	1	—	—	—	—	35	14	—	—	—	—	—	—	—	—	—	—	—	—	—	—	—	—	35	14
Итого .	978518	1192827	273709	135314	2855	7121	148	184	1921	881	278633	143500	451	64	1188	219	309	103	76	33	78	8	124	13	2072	399	203	146	280908	144045

Таблица 9.

Образование сельского населения. (Продолжение).

ВОЗРАСТ.	В том числе получившие образование.						Итого получивших систем. образование.		Не получившие систематического образования.										Общее число учащихся.	
	За границ. и в России.		Только за границ.		Домашнее.				Умеющие читать и писать.		Умеющие только читать.		Вовсе неграмотн.		Грамотн. неизвестна.		Итого.			
	м.	ж.	м.	ж.	м.	ж.	м.	ж.	м.	ж.	м.	ж.	м.	ж.	м.	ж.	м.	ж.	м.	ж.
32	33	34	35	36	37	38	39	40	41	42	43	44	45	46	47	48	49	50	51	52
5 лет . .	—	—	—	—	—	—	—	—	5	3	6	1	28293	32921	8315	4407	36619	37332	16	7
6 лет . .	—	—	—	—	—	—	—	—	4	9	4	4	34033	39389	9312	4946	43353	44348	27	37
7 лет . .	—	—	—	—	—	—	—	—	30	36	82	22	18548	22053	22015	21426	40675	43537	641	472
8 лет . .	—	—	—	—	—	—	—	—	104	122	68	129	23415	22066	17967	20654	41554	42971	3724	2954
9 лет . .	—	—	—	—	—	—	—	—	225	171	109	104	18933	19819	9845	10550	29112	30644	8469	6105
10 лет . .	—	—	—	—	—	—	2541	1826	538	355	311	177	20376	23980	7188	7834	28413	32346	12545	8842
11 лет . .	—	—	—	—	—	—	3412	2386	596	427	291	202	11563	14857	4108	4376	16558	19862	10600	6976
12 лет . .	—	—	—	—	—	—	9521	8187	1289	821	609	434	15848	22313	4239	4805	21985	28373	13392	7111
13 лет . .	—	—	—	—	—	—	12073	9365	1381	930	588	444	12434	18498	2773	3433	17176	23305	7730	3634
14 лет . .	—	—	—	—	—	—	15160	9798	1754	924	684	453	10633	17307	1662	2464	14733	21148	2621	2612
15 лет . .	—	—	—	—	4	—	16075	10695	1513	905	683	454	10796	19367	1326	2221	14318	22947	1036	953
16 лет . .	—	—	—	—	3	8	16998	10795	1432	986	659	465	10497	21634	1133	1925	13721	25010	616	680
17 лет . .	—	—	—	—	—	—	14185	8356	1363	805	593	435	8585	20535	762	1796	11303	23571	678	1181
18—19 лет	—	—	—	—	—	5	14555	14740	1412	1402	6 4	626	8225	32502	909	2841	11160	37371	237	223
20—24 г. .	—	—	1	1	5	8	22610	25393	2538	2559	812	1182	10111	69343	1148	5825	14609	78909	105	92
25—29 лет	—	—	1	1	4	2	27501	17452	3511	2100	943	890	11487	65431	1262	5598	17203	74019	23	8
30—39 лет	2	—	1	—	10	26	63251	10607	10514	2468	2711	1179	40426	128158	3438	10390	57089	142195	4	5
40—49 лет	—	—	—	—	11	—	36712	5330	8637	1106	2450	525	48448	96643	3690	8158	63225	106432	2	1
50—59 лет	—	—	2	—	5	2	17764	2242	6104	685	1620	404	50645	76767	3675	7227	62044	85083	—	—
60 и более	—	—	2	—	6	3	8572	925	5146	715	1251	231	66906	75852	6801	10452	80104	87250	—	—
Неизв. возр.	—	—	—	—	—	—	35	14	1[illegible]	12	5	1	60	91	57	66	132	170	1	—
Итого .	2	—	7	2	48	64	280965	144111	48106	17541	15093	8362	460262	839526	111625	141394	635086	1006823	62467	41893

Образование сельского населения. (Продолжение).

Таблица 9.

В ТОМ ЧИСЛЕ УЧИТСЯ В УЧЕБНЫХ ЗАВЕДЕНИЯХ.

Общеобразовательных.

ВОЗРАСТ.	Низших. м.	Низших. ж.	Средних. м.	Средних. ж.	Высших. м.	Высших. ж.	Неизвестных. м.	Неизвестных. ж.	Итого. м.	Итого. ж.
53	54	55	56	57	58	59	60	61	62	63
5 лет	16	7	—	—	—	—	—	—	16	7
6 лет	24	36	—	—	—	—	3	1	27	37
7 лет	553	389	1	1	—	—	87	82	641	472
8 лет	3223	2607	—	2	—	—	501	345	3724	2954
9 лет	7550	5509	4	3	—	—	915	593	8469	6105
10 лет	10931	7786	15	17	—	—	1599	1039	12545	8842
11 лет	9360	6218	25	22	—	—	1215	736	10600	6976
12 лет	11714	6081	84	112	—	—	1589	908	13387	7101
13 лет	6811	2906	180	255	—	—	724	473	7715	3634
14 лет	1985	1993	255	456	—	—	372	162	2612	2611
15 лет	571	316	322	565	—	—	107	70	1000	951
16 лет	201	158	344	489	—	—	32	30	577	677
17 лет	446	861	185	305	—	1	7	4	638	1171
18—19 лет	63	22	112	178	3	6	11	5	189	211
20—24 г.	—	1	28	24	10	28	3	3	41	56
25—29 лет	—	—	—	—	4	3	—	—	4	3
30—39 лет	—	2	—	—	1	2	—	—	1	4
40—49 лет	2	1	—	—	—	—	—	—	2	1
50—59 лет	—	—	—	—	—	—	—	—	—	—
60 и более	—	—	—	—	—	—	—	—	—	—
Неизв. возр.	1	—	—	—	—	—	—	—	1	—
Итого	53451	34893	1555	2429	18	40	7165	4451	62189	41813

Специальных.

ВОЗРАСТ.	Низших. м.	Низших. ж.	Средних. м.	Средних. ж.	Высших. Всего. м.	Высших. Всего. ж.	В том числе Медиц. м.	В том числе Медиц. ж.	В том числе Техн. м.	В том числе Техн. ж.	Неизвестных. м.	Неизвестных. ж.	Итого. м.	Итого. ж.	Только на краткосрочных курсах. м.	Только на краткосрочных курсах. ж.
53	64	65	66	67	68	69	70	71	72	73	74	75	76	77	78	79
5 лет	—	—	—	—	—	—	—	—	—	—	—	—	—	—	—	—
6 лет	—	—	—	—	—	—	—	—	—	—	—	—	—	—	—	—
7 лет	—	—	—	—	—	—	—	—	—	—	—	—	—	—	—	—
8 лет	—	—	—	—	—	—	—	—	—	—	—	—	—	—	—	—
9 лет	—	—	—	—	—	—	—	—	—	—	—	—	—	—	—	—
10 лет	—	—	—	—	—	—	—	—	—	—	—	—	—	—	—	—
11 лет	—	—	—	—	—	—	—	—	—	—	—	—	—	—	—	—
12 лет	3	1	2	9	—	—	—	—	—	—	—	—	5	10	—	—
13 лет	9	—	3	—	—	—	—	—	—	—	3	—	15	—	—	—
14 лет	7	—	2	—	—	—	—	—	—	—	—	—	9	—	—	—
15 лет	16	1	12	1	2	—	—	—	—	—	4	—	34	2	2	—
16 лет	20	—	9	2	—	—	—	—	—	—	10	—	39	2	—	—
17 лет	15	3	16	5	2	—	1	—	1	—	6	—	39	8	1	—
18—19 лет	21	1	15	8	4	3	—	1	3	2	3	—	43	12	5	—
20—24 г.	3	—	17	10	40	25	9	5	8	2	—	—	60	35	4	—
25—29 лет	1	—	1	2	14	1	2	—	2	—	1	—	17	3	2	—
30—39 лет	—	—	—	—	2	—	—	—	1	—	1	—	3	—	—	—
40—49 лет	—	—	—	—	—	—	—	—	—	—	—	—	—	—	—	—
50—59 лет	—	—	—	—	—	—	—	—	—	—	—	—	—	—	—	—
60 и более	—	—	—	—	—	—	—	—	—	—	—	—	—	—	—	—
Неизв. возр.	—	—	—	—	—	—	—	—	—	—	—	—	—	—	—	—
Итого	95	6	77	37	64	29	12	6	15	4	28	—	264	7[illegible]	14	

Таблица 10.

Место рождения и продолжительность пребывания городского населения.

	Число лиц данного возраста.		Из них родившиеся. В данной губернии.		За границей.		В других губерниях.		Из родившихся в др. губ. (кк в городах и поселках гортипа, тк и в сельмест.) прожив. в месте пребыв. Менее года.		1 год.		2 года.		3 года.		4 года.		5 лет.		6 лет.		7—9 л.		10—14 л.		15-19 л.		20 и бол.		Неизв. сколько лет.	
	м.	ж.	м.	ж.	м.	ж.	м.	ж.	м.	ж.	м.	ж.	м.	ж.	м.	ж.	м.	ж.	м.	ж.	м.	ж.	м.	ж.	м.	ж.	м.	ж.	м.	ж.	м.	ж.
	2	3	4	5	6	7	8	9	10	11	12	13	14	15	16	17	18	19	20	21	22	23	24	25	26	27	28	29	30	31	32	33
…ен.	1833	1855	1794	1823	3	2	36	30	36	30	—	—	—	—	—	—	—	—	—	—	—	—	—	—	—	—	—	—	—	—	—	—
…	7033	7057	6669	6667	11	24	353	366	74	76	53	50	87	111	54	54	35	34	—	—	—	—	—	—	—	—	—	—	—	—	50	41
…л.	7532	7506	6799	6741	220	210	513	555	62	72	54	64	82	96	71	87	48	52	59	65	45	42	25	13	—	—	—	—	—	—	67	64
„	5167	5473	4513	4846	231	198	423	429	52	39	46	49	56	68	53	55	40	33	38	37	31	34	66	71	—	—	—	—	—	—	41	43
„	4770	5032	4172	4360	196	222	402	450	34	36	37	52	56	60	33	59	32	33	41	39	31	29	55	64	39	40	—	—	—	—	44	38
…1 „	5746	5938	5009	5159	236	245	501	534	52	48	48	50	68	73	41	54	30	36	39	43	29	38	57	61	92	86	—	—	—	—	45	45
…3 „	2396	2656	2040	2272	101	130	255	254	19	26	18	12	36	35	17	27	10	17	19	19	16	19	35	21	47	54	—	—	—	—	38	24
„	2282	2586	1983	2213	87	105	212	268	15	21	19	28	38	35	15	16	15	14	20	14	14	16	16	24	26	66	7	12	—	—	27	22
„	2278	2692	1967	2301	99	128	212	263	16	23	12	19	24	36	17	17	13	18	17	25	11	13	17	24	37	41	29	22	—	—	19	25
„	2010	2653	1731	2262	91	142	188	249	17	22	9	21	17	22	12	23	7	16	8	21	9	13	18	25	24	37	40	30	—	—	27	19
„	2573	5220	2206	4400	75	266	292	554	52	69	8	45	29	65	16	35	13	19	18	37	2	25	15	48	40	70	43	86	—	—	56	55
…9 „	5453	10281	4430	8427	227	560	796	1294	256	209	39	102	77	158	36	149	22	57	29	63	12	44	31	73	41	111	56	105	62	90	142	133
…4 „	5962	8605	4708	6958	352	399	902	1248	245	169	65	94	91	166	75	130	38	80	30	79	24	52	40	89	45	107	32	68	74	128	143	86
…9 „	11155	13570	8876	10933	499	635	1780	2002	261	148	99	135	210	233	158	147	83	100	84	127	64	101	151	169	220	296	101	191	168	233	181	122
…9 „	8703	9980	6678	7997	420	515	1605	1468	111	76	73	84	130	122	115	100	45	62	68	83	63	70	120	101	166	168	203	160	410	378	101	64
…9 „	6330	9382	5037	7678	315	457	978	1247	53	73	40	50	51	76	60	63	31	48	40	58	34	38	42	64	83	103	106	132	391	478	47	64
…б.	5927	9825	4997	8250	254	431	676	1144	38	54	27	51	36	88	34	79	18	44	33	38	18	35	23	50	38	75	33	56	339	517	39	57
…вр. …зв.	127	98	106	88	4	2	17	8	9	1	1	1	—	2	—	1	—	—	—	—	—	1	2	—	—	—	—	—	3	1	2	1
…ого	87277	110409	73715	93375	3421	4671	10141	12363	1402	1192	648	907	1081	1446	807	1096	480	663	543	748	403	570	713	897	898	1254	650	862	1447	1825	1069	903

Таблица 11.

Место рождения и продолжительность пребывания сельского населения. (Продолжение).

ВОЗРАСТ.	Число лиц данного возраста.		Из них родившиеся. В данной губернии.		Из них родившиеся. За границей.		Из них родившиеся. В других губерниях.		Из родивш. в друг. губ. (к.к в город. и поселк. гортипа, т-к. и в сельмест.) прож. в месте преб. Менее года.		1 год.		2 года.	
	м.	ж.	м.	ж.	м.	ж.	м.	ж.	м.	ж.	м.	ж.	м.	ж.
1	2	3	4	5	6	7	8	9	10	11	12	13	14	15
Менее 1 года . .	32948	31823	32915	31786	3	1	30	36	30	36	—	—	—	—
1—4 л.	123733	123367	122772	122381	2	9	959	977	77	104	155	154	366	355
5—7 „	121331	125733	119421	123913	101	116	1809	1704	119	106	171	150	437	406
8—9 „	82859	82674	81543	81414	100	87	1216	1173	63	76	119	107	280	226
10—11 „	74069	72238	72743	71627	130	91	1196	1120	73	82	88	85	223	204
12—13 „	81877	79975	80298	78742	160	126	1419	1107	133	84	102	76	256	205
14 лет	32514	33558	31969	33049	57	60	488	449	57	32	44	31	90	62
15 „	31429	34595	30837	34033	60	62	532	500	63	49	55	35	74	73
16 „	31335	36485	30785	35977	50	64	500	444	64	31	45	38	79	58
17 л	26166	33108	25702	32616	39	45	425	447	34	26	24	30	63	69
18—19 лет	25952	52334	25534	51345	36	107	382	882	35	89	26	89	51	154
20—24 „	37324	104394	36591	101508	79	321	654	2565	77	210	36	266	65	559
25—29 „	44727	91479	43765	88442	170	274	792	2763	102	163	65	174	100	448
30—39 „	120344	1588[illegible]7	117961	153972	296	318	2087	4517	192	188	139	258	321	534
40—49 „	99939	111763	97827	108566	233	288	1879	2909	131	140	121	125	247	290
50—59 „	79808	87325	78353	85102	127	149	1328	2074	82	60	60	48	104	128
60 и более лет . .	88676	88175	87559	86281	109	102	1008	1792	42	54	32	52	41	84
Неизвестн. возр. .	168	184	160	173	3	—	5	11	1	—	1	—	1	1
Итого . .	1135199	1348017	1116735	1320327	1755	2220	16709	25470	1345	1530	1283	1718	2798	3856

Место рождения и продолжительность пребывания сельского населения. (Продолжение). Таблица 11.

ВОЗРАСТ.	Из родившихся в других губ. (кк в городах и поселках гортипа, тк. и в сельмест.) прож. в месте пребывания.																	
	3 года.		4 года.		5 лет.		6 лет.		7—9 л.		10—14 л.		15—19 л.		20 л. и более.		Неизвестно сколько лет.	
	м.	ж.	м.	ж.	м.	ж.	м.	ж.	м.	ж.	м.	ж.	м.	ж.	м.	ж.	м.	ж.
16	17	18	19	20	21	22	23	24	25	26	27	28	29	30	31	32	33	34
Менее 1 года	—	—	—	—	—	—	—	—	—	—	—	—	—	—	—	—	—	—
1—4 л.	195	190	75	71	—	—	—	—	—	—	—	—	—	—	—	—	91	103
5—7 „	335	298	149	148	228	232	138	156	72	75	—	—	—	—	—	—	160	133
8—9 „	186	177	82	62	133	138	89	82	197	204	—	—	—	—	—	—	67	101
10—11 „	170	141	60	51	109	95	62	57	161	147	172	151	—	—	—	—	78	107
12—13 „	148	125	80	62	109	88	63	57	128	103	275	242	—	—	—	—	125	65
14 лет	46	41	21	18	35	38	22	27	27	55	109	108	—	—	—	—	37	37
15 „	52	44	17	25	36	49	34	23	39	47	86	78	40	44	—	—	36	33
16 „	41	27	15	14	38	39	21	25	30	49	77	75	50	61	—	—	40	27
17 „	29	21	10	21	42	44	11	24	37	31	64	69	72	75	—	—	39	37
18—19 лет	22	64	17	23	40	59	10	27	27	54	47	76	80	176	—	—	27	71
20—24 „	47	404	27	128	42	136	21	92	34	116	65	151	66	161	73	177	101	165
25—29 „	65	374	27	133	32	166	20	147	48	443	70	253	58	80	113	215	92	167
30—39 „	174	355	91	160	108	246	77	151	178	365	293	857	124	663	234	491	186	249
40—49 „	125	153	58	74	104	131	40	58	144	145	223	258	216	344	359	1049	111	142
50—59 „	58	68	48	43	80	114	31	38	74	92	154	164	156	176	416	1032	65	111
60 и более	26	53	17	35	63	89	29	40	68	66	97	96	124	106	428	1021	41	96
Неизвестн. возр.	—	1	1	—	—	1	—	—	—	1	—	—	—	—	—	—	1	7
Итого	1719	2536	795	1068	1199	1665	668	1004	1264	1993	1732	2578	986	1886	1623	3985	1297	1651

Сельское население по профессиям, способности к труду, физическим недостаткам и психическим болезням.

Таблица 12.

№№ по порядку	№№ по классификации	Наименование групп и профессий	Общее число м.	Общее число ж.	Неспособных к труду вообще. Всего м.	Всего ж.	В том числе: Психическ. больных, но без физич. недостатк. м.	ж.	Имеющих физические недостатки, но психически здоровых м.	ж.	Психич. больных с физическ. недостатк. м.	ж.	Способных к труду по своей профессии. Всего м.	Всего ж.	В том числе: Психически больных, но без физич. недостатков м.	ж.	Имеющих физические недостатки, но психически здоровых м.	ж.	Психич. больных с физическ. недостатк. м.	ж.	Способных к труду только не по своей профессии. Всего м.	Всего ж.	В том числе: Психическ. больн., но без физич. недостатк. м.	ж.	Имеющих физические недостатки, но психически здоровых м.	ж.	Психич. больных с физическ. недостатк. м.	ж.	№№ по порядку
1	2	3	4	5	6	7	8	9	10	11	12	13	14	15	16	17	18	19	20	21	22	23	24	25	26	27	28	29	
		а) Самодеятельное население																											
		1. Работники сельского хозяйства																											
1	1	Хлебопашцы	490104	714595	70220	58562	189	161	3186	1215	4	6	413402	64.443	200	154	2500	1032	4	4	6482	8590	11	6	135	49	—		1
2	2	Пчеловоды	1563	68	349	3	—	—	23		—	—	1158	64	1		10	—	—		56	1		—	—		—		2
3	3	Садоводы	768	71	71	8	—	—	5	—	—	—	683	63	—		4		—	—	14		—	—	—			—	3
4	4	Пр. квалиф раб. с хоз.	18	1	—			—		—	—	—	16	1	—						2		—	—	—				4
5	5	Огородники	1323	8571	168	724		1	17	13		—	1150	7778	1		3	6		—	5	69	—	—	—	—	—		5
6	6	Охотники	8	—	1	—	—				—	—	7		—	—		—	—		—	—	—			—	—	—	6
7	7	Рыболовы	107	2	15	—	—		4	—		—	90	2	—	—	—	—	—		2			—		—	—	—	7
8	8	Пр. полукв раб. с.-хоз.	8	10	—	—	—		—	—	—	—	8	10		—				—		—		—	—	—		—	8
9	9	Лесники, лесн. сторожа	186		13	—	—			—	—		173	—	—	—	1		—	—	—	—		—	—		—	—	9
10	10	Лесозаготовщ. дроворубы	331	1	2	—		—	1	—	—	—	329	1	—		—	—	—	—	—		—		—	—		—	10
11	11	Пастухи и подпаски	1874	177	733	82	8	2	32	1	—	—	1128	95	8		1	—	1		13		—	—	—	—			11
12	12	Скотники, конюха, птичники	129	30	8	3	1	—	—	1	—		120	27		—	—	—	—	—	1	—		—	—		—	—	12
13	13	Скотоводы, верблюжатники, овцеводы, оленеводы	8	8	1	2	—	—	—		—	—	7	6	—	—			—	—	—	—	—		—	—	—	—	13
14	14	Рабочие сел. хозяйства без специальности	1	—	—	—			—	—	—	—	1	—	—		—	—	—	—	—	—	—	—		—		—	14
15	15	Пр. неквалиф. работн. сельского хозяйства	11	83	6	16	—	—		—	—	—	5	67			—	—	—	—	—			—	—		—	—	15
		2. Горнорабочие.																											
16	16	Бурильщики, проходчики, ключники	30	—	—	—	—				—	—	28	—			—	—	—		2	—	—	—	—	—			16
17	17	Вагонщики	2	—	1	—	—		—	—	—	—	1	—		—		—		—	—	—	—	—	—	—	—	—	17
18	18	Забойщики, выемщики, отбойщики	165	—	4	—	—	—	1	—	—	—	105	—	—	—	—	—		—	56	—	—		1		—		18
19	19	Крепильщики	15		2	—		—	—	—	—	—	12		—		—	—	—		1	—	—		1	—	—	—	19
20	20	Подрывщики, поддирщики	1		—			—		—	—	—	1		—	—	—		—		—			—	—	—	—	—	20
21	24	Каменоломы	10		1		—	—	1		—	—	9			—	—				—		—	—	—	—			21
22	26	Коногоны	1	—	—	—		—	—	—	—	—	1		—	—	—	—	—	—		—	—	—	—	—			22
23	28	Рем. дорожн. горнораб	1	—	—	—	—	—	—	—	—	—	1	—	—	—	—		—	—	—	—		—	—	—	—	—	23
24	29	Рукоятчики, стопорные верхов	1	—	—	—		—		—	—	—	1				—		—			—	—		—		—		24
25	32	Торфяники	175	21	1	—	—		—	—		—	174	21	—	—	—	—	—	—	—				—	—	—		25
26	34	Шахтеры, рудокопы, углекопы без обознач. специал	511	—	18	—	—		3	—		—	411	—	—	—	2	—	—	—	82	—	—	—	3	—	—	—	26
27	35	Проч полукв горнорабоч.	1	—	—	—	—	—	—	—	—	—	1	—	—		—		—	—		—	—	—	—	—	—	—	27
28	36	Выборщики, глейщики, сортировщ. породы	1	—	—	—	—	—		—		—	1	—	—			—	—	—	—		—	—	—	—	—	—	28
29	40	Проч неквалиф. горнораб	1	—	—			—	—	—	—	—	1		—	—			—	—	—	—		—	—	—	—	—	29

№ по порядку (1)	№ по классификации (2)	Наименование групп и профессий (3)	Общее число, м. (4)	Общее число, ж. (5)	Неспособных к труду вообще. Всего, м. (6)	Всего, ж. (7)	В том числе: Психическ. больных, но без физич. недостатк., м. (8)	ж. (9)	Имеющих физические недостатки, но психически здоровых, м. (10)	ж. (11)	Психич. больных с физическ. недостатк., м. (12)	ж. (13)
		3. Металлисты.										
30	41	Водопроводчики, трубопроводч.	13	—	—	—	—	—	—	—	—	—
31	43	Жестянщики	42	—	3	—	—	—	—	—	—	—
32	44	Инструментальщики, лекальщики, шаблонщики, разметчики	2	—	—	—	—	—	—	—	—	—
33	45	Кузнецы, коспеки, рессорщики	3151	1	188	—	—	—	15	—	—	—
34	46	Литейщики, формовщики	96	2	6	—	—	—	1	—	—	—
35	47	Медники	202	—	9	—	—	—	3	—	—	—
36	48	Механики	176	—	8	—	—	—	—	—	—	—
37	49	Монтеры, электро-монтеры, электро-проводники	138	—	—	—	—	—	—	—	—	—
38	50	Сварщики и огнерезы	13	—	—	—	—	—	—	—	—	—
39	51	Слесаря	2536	1	71	—	—	—	5	—	—	—
40	52	Строгальщики метал	3	—	—	—	—	—	—	—	—	—
41	53	Токаря метал.	125	1	2	—	—	—	—	—	—	—
42	54	Установщики	2	—	—	—	—	—	—	—	—	—
43	55	Фрезеровщики метал.	10	—	—	—	—	—	—	—	—	—
44	56	Часовщики	22	—	2	—	—	—	—	—	—	—
45	57	Ювелиры, монтировщики	2	—	1	—	—	—	—	—	—	—
46	58	Пр. квалиф. металлист.	7	—	—	—	—	—	—	—	—	—
47	59	Болторезы, винторезы, нарезчики	1	—	—	—	—	—	—	—	—	—
48	60	Вагранщики	2	—	—	—	—	—	—	—	—	—
49	61	Вальцовщики, волочильщики, прокатчики	36	—	—	—	—	—	—	—	—	—
50	63	Клепальщики	3	—	1	—	—	—	1	—	—	—
51	64	Котельщики	154		2	—	—	—	—	—	—	—
52	65	Молотобойцы	111	1	3	—	—	—	—	—	—	—
53	66	Никелировщики, оцинковщики, позолотчики	8	—	3	—	—	—	1	—	—	—
54	67	Обрубщики, обрезчики метал.	2	—	—	—	—	—	—	—	—	—
55	68	Паяльщики, лудильщики, травильщики	2	—	—	—	—	—	—	—	—	—
56	69	Плавильщики, нагревальщики	9	—	1	—	—	—	—	—	—	—
57	70	Правильщики, листоправы	1	—	—	—	—	—	—	—	—	—
58	71	Прессовщики, штамповщики	1	—	—	—	—	—	—	—	—	—
59	72	Револьверщики	1	—	—	—	—	—	—	—	—	—
60	73	Сборщики	3	—	1	—	—	—	—	—	—	—
61	74	Сверловщики метал.	10	—	—	—	—	—	—	—	—	—
62	78	Шишельники, стерженщики	3	—	—	—	—	—	—	—	—	—

В ТОМ ЧИСЛЕ.

Способных к труду по своей профессии. Всего, м. (14)	Всего, ж. (15)	В том числе: Психически больных, но без физич. недостатков, м. (16)	ж. (17)	Имеющих физические недостатки, но психически здоровых, м. (18)	ж. (19)	Психич. больных с физическ. недостатк., м. (20)	ж. (21)	Способных к труду только не по своей профессии. Всего, м. (22)	Всего, ж. (23)	В том числе: Психическ. больн., но без физич. недостатк., м. (24)	ж. (25)	Имеющих физические недостатки, но психически здоровых, м. (26)	ж. (27)	Психич. больн. с физическ. недостатк., м. (28)	ж. (29)	№ по порядку
13	—	—	—	—	—	—	—	—	—	—	—	—	—	—	—	30
39	—	—	—	—	—	—	—	—	—	—	—	—	—	—	—	31
2	—	—	—	—	—	—	—	—	—	—	—	—	—	—	—	32
2926	1	—	—	16	—	—	—	37	—	—	—	1	—	—	—	33
89	2	—	—	—	—	—	—	1	—	—	—	—	—	—	—	34
189		—	—	2	—	—	—	4	—	—	—	—	—	—	—	35
166	—	—	—	—	—	—	—	2	—	—	—	—	—	—	—	36
138	—	—	—	—	—	—	—	—	—	—	—	—	—	—	—	37
12	—	—	—	—	—	—	—	1	—	—	—	—	—	—	—	38
2454	1	—	—	6	—	—	—	11	—	—	—	—	—	—	—	39
3	—	—	—	—	—	—	—	—	—	—	—	—	—	—	—	40
123	1	—	—	—	—	—	—	—	—	—	—	—	—	—	—	41
2	—	—	—	—	—	—	—	—	—	—	—	—	—	—	—	42
10	—	—	—	—	—	—	—	—	—	—	—	—	—	—	—	43
19		—	—	1	—	—	—	1	—	—	—	—	—	—	—	44
1	—	—	—	—	—	—	—	—	—	—	—	—	—	—	—	45
7		—	—	—	—	—	—	—	—	—	—	—	—	—	—	46
1		—	—	—	—	—	—	—	—	—	—	—	—	—	—	47
2		—		—	—	—	—	—	—	—	—	—	—	—	—	48
36	—	—	—	1	—	—	—	—	—	—	—	—	—	—	—	49
2	—			—	—	—	—	—	—	—	—	—	—	—	—	50
151	—	—	—	—	—	—	—	1	—	—		—	—	—	—	51
107	1	—	—	1	—	—		1	—	—		—	—	—	—	52
5	—	—	—	—	—	—	—	—	—	—	—	—	—	—	—	53
2	—	—	—	—	—	—	—	—	—	—	—	—	—	—	—	54
2	—		—		—	—	—	—	—	—	—	—	—	—	—	55
8	—	—	—	—		—	—	—	—	—	—	—	—	—	—	56
1	—	—	—	—	—	—		—	—	—	—	—	—	—	—	57
1	—	—	—	—	—	—	—	—	—	—	—	—	—	—	—	58
1	—	—	—	—	—	—	—	—	—	—	—	—	—	—	—	59
2	—	—	—	—	—	—	—	—	—	—	—	—	—	—	—	60
10	—	—	—	—	—	—	—	—	—	—	—	—	—	—	—	61
3	—	—	—	—	—	—	—	—	—	—	—	—	—	—	—	62

№№ по порядку.	№№ по классификации.	Наименование групп и профессий.	Общее число. м.	Общее число. ж.	Неспособных к труду вообще. Всего. м	Неспособных к труду вообще. Всего. ж.	В том числе. Психическ. больных, но без физич. недостатк. м	Психическ. больных, но без физич. недостатк. ж	Имеющих физические недостатки, но психически здоровых. м.	Имеющих физические недостатки, но психически здоровых. ж	Психич больных с физическ. недостатк. м.	Психич больных с физическ. недостатк. ж.	В ТОМ ЧИСЛЕ. Способных к труду по своей профессии. Всего. м.	Способных к труду по своей профессии. Всего. ж.	В том числе. Психически больных, но без физич. недостатков. м	Психически больных, но без физич. недостатков. ж	Имеющих физические недостатки, но психически здоровых. м	Имеющих физические недостатки, но психически здоровых. ж.	Психич. больных с физическ. недостатк. м.	Психич. больных с физическ. недостатк. ж.	Способных к труду только не по своей профессии. Всего. м.	Способных к труду только не по своей профессии. Всего. ж.	В том числе. Психическ. больн., но без физич недостатк. м.	Психическ. больн., но без физич недостатк. ж.	Имеющих физические недостатки но психически здоровых. м	Имеющих физические недостатки но психически здоровых. ж.	Психич больных с физическ. недостатк. м.	Психич больных с физическ. недостатк. ж.	№№ по порядку.
1	2	3	4	5	6	7	8	9	10	11	12	13	14	15	16	17	18	19	20	21	22	23	24	25	26	27	28	29	
63	79	Шлифовщики, полировщики	1	—	—	—	—	—	—	—	—	—	1	—	—	—	—		—	—	—	—	—	—	—	—	—	—	63
64	80	Пр. полукв. метал.	12	—	—	—	—		—		—	—	12	—	—	—	—	—	—	—	—	—	—	—	—	—		—	64
		4. Деревообделочники																											
65	82	Бондари, бочары	1362	2	169	1	—	—	11	—	—	—	1176	1	—	—	6	—	—	—	17		—	—	—	—	—	—	65
66	84	Модельщики	24	—		—		—	—	—	—	—	24	—	—	—	—	—	—	—		—	—	—	—	—	—	—	66
67	85	Стол ры	2368	1	152	—	—	—	17	—	—	—	2191	1	2	—	18	—	—	—	25	—	—	—	1	—	—	—	67
68	86	Токари по дереву	198	—	8	—	—	—		—	—	—	188	—	—	—	—	—	—	—	2	—	—	—		—	—	—	68
69	87	Пр. квал. деревообдел.	109	2	34	—			2	—	—	—	75	2	—	—	1	—	—	—	—	—		—	—	—	—	—	69
70	89	Колесники, тележн., санники	1574	1	89	—	—	—	8		—		1472	1	—	—	5	—	—	—	13	—	—	—	1	—	—	—	70
71	90	Корзинщики, плетенщ.	42	3	6	—	—	—	2	—	—	—	36	3	—	—	3	—	—	—	—	—	—	—	—	—	—	—	71
72	92	Обичаечники, решетчики	98	397	10	49	—	—	2	2	—		88	348	—	—	3	1	—	—	—	—	—		—	—	—	—	72
73	93	Рамщики, навальщики, пильщики	731	1	40	—		—	3	—	—	—	685	1	—	—	7	—	—	—	6	—	—	—	—	—	—	—	73
74	94	Станочники по дереву	1	—	—		—	—		—	—	—	1	—	—	—	—	—	—	—	—	—	—	—	—	—	—	—	74
75	95	Ящичники	2	—	—	—	—		—	—	—	—	2	—	—	—		—	—	—	—	—	—	—	—	—	—	—	75
76	96	Проч. полукв. деревообдел.	226	—	20		—	—	—	—	—	—	206	—	—	—	2	—	—	—	—	—	—	—		—		—	76
77	97	Дранщики, лычники	3	—	—	—	—	—		—	—	—	3	—	—	—	—	—	—	—	—	—	—	—	—	—		—	77
78	98	Лапотники	22	1	7	—	1		2	—	—	—	15	1	—	—	—	—	—	—	—	—	—	—	—	—	—	—	78
79	100	Проч. неквал. деревообделоч.	3	—	1	—	—	—	—	—	—	—	2	—	—	—	—	—	—	—	—	—	—	—	—	—	—	—	79
		5. Писчебумажники.																											
80	103	Картонажники	3	1	—	—	—		—	—	—	—	3	1	—	—	—	—	—	—	—	—	—	—	—	—	—	—	80
81	104	Проч. неквалифицир. писчебумажники	1	—		—	—	—			—		1	—	—	—	—	—		—	—	—	—		—	—	—	—	81
		6. Печатники.																											
82	105	Гр аверы	1	—	—	—	—	—	—	—	—	—	1	—	—	—	—	—	—	—	—	—	—	—	—	—	—	—	82
83	106	Корректоры		1		—	—	—	—	—	—	—	—	1	—		—	—	—	—	—	—	—	—	—	—	—	—	83
84	107	Литографы, переводчики, копировщики	2	—	—	—	—	—	—	—	—	—	2	—	—	—	—	—	—	—	—		—		—	—	—	—	84
85	108	Наборщики	38	2	2	—	—	—	—	—	—	—	35	2	—		—	—	—	—	1	—	—	—	—	—		—	85
86	109	Печатники, американцы	12	—		—	—	—	—		—	—	12	—	—	—	—	—	—	—	—	—	—	—	—	—	—	—	86
87	110	Переплетчики, брошюровщики	30	1	4	—	—	—	1	—	—	—	26	1		—	2	—	—	—	—	—	—	—	—	—	—	—	87
88	112	Фотографы, ретушеры	21	6	2	—		—	1	—	—	—	19	6	—	—		—	—	—	—	—	—	—	—	—	—	—	88
89	114	Накладчики	1	—		—	—	—	—		—	—	1	—	—	—	—	—	—	—	—	—	—	—	—	—	—	—	89
90	116	Проч. полуквалифиц. печатники		1	—	—	—		—	—	—	—	—	1	—	—	—	—	—	—	—	—	—	—	—	—	—		90
91	117	Приемщики типографские	1	—	—	—	—	—	—	—	—	—	1	—	—	—	—	—	—	—	—	—	—	—	—	—	—	—	91
		7. Текстильщики.																											
92	120	Вальщики, сукновалы, шерстобиты	244	12	20		—		1	—	—	—	223	12	—	—	—	—	—	—	1	—	—	—	1	—	—	—	92

№№ по порядку	№№ по класcификации	Наименование групп и профессий	Общее число. м.	Общее число. ж.	В том числе. Неспособных к труду вообще. Всего. м	Всего. ж	В том числе: Психическ. больных, но без физич. недостатк. м.	ж.	Имеющих физические недостатки но психически здоровых м	ж.	Психич. больных с физич. недостатк. м	ж
1	2	3	4	5	6	7	8	9	10	11	12	13
93	121	Красильщики	41	6	3	1	—	—	—	—	—	—
94	122	Кружевницы	—	4	—	—	—	—	—	—		—
95	123	Прядильщики, мольщики	288	1200	22	51	—	—	3	3	—	—
96	124	Ткачи	24	532	2	42	—	—	—	1	.	—
97	125	Чулочницы, вязальщицы, трикотажницы	2	170	1	24	—	—	1	1	—	—
98	127	Проч. квал. текстильщики	—	61	—	2	—	—	—	—	—	—
99	128	Ванкаброшницы	—	2		—	—				—	—
100	130	Веревочники, канатчики	61	11	7	-	—		1	—		—
101	131	Катушечницы, модельщики, цевочницы	—	3	—	—	-	—	—	—	—	—
102	136	Сушильщики текст.	1	—	—	—	—	—			—	—
103	137	Трепальщики	10	2	2	—		—	—	—	—	—
104	138	Чесальщики, кардовщицы	3	6	—	—	—			—	—	—
105	140	Проч. полукв. текстильщики	28	19	2	7	—	—	1		—	—
106	143	Шерстомои	—	9	—	—	—	—	.	—	—	—
107	144	Проч. неквал. текстильщики	28	412	3	6	—	—	—	—		—
		8. Швейники.										
108	145	Вышивальщицы, строчильщицы	—	6	—	—	—	—	—	—	.	—
109	146	Закройщики одежды	1	1	—	—	—	—	—	—	—	—
110	147	Картузн., шапочники	99	9	8	—	—	—	2	—	—	—
111	148	Модистки, шляпницы, корсетницы	—	1751	—	56	—	—		21	—	—
112	149	Портные	2407	3389	208	110	-	1	52	33	—	—
113	150	Тулупщики, шубники	989	47	78	3	1		1	-	—	—
114	151	Проч. квал. швейники	3	17	—	3	—		—	—	—	—
115	152	Белошвейки, швеи	—	453	—	22	—	—		7	—	—
116	154	Перчаточники, рукавичники	—	1	—	—	—	—	.	—	.	—
117	155	Проч. полуквал. швей-[redacted]	—	128	—	26	—	—	—	1	—	—
		9. Кожевники.										
118	157	Заготовщики, посадчики	60	2	2	—	—	—	1	—	.	—
119	158	Закройщики кожи	3	—	—	—	—		—	—	—	—
120	159	Кожевники	622	20	30	-	—	—	3	—	—	—
121	160	Овчинники	347	7	19	—	—	—	1	—	—	-
122	161	Сапожники, башмачники	8995	197	789	9	1	—	154	—	1	—
123	162	Скорняки, меховщики	7	—	1	—	—		—	—	—	—
124	163	Чемоданщики, портфельщики	1	—	—	—	—	—		—	—	—
125	164	Шорники, седельники, хомутчики	859	—	89	—	—	—	6	—	—	—

Способных к труду по своей профессии. Всего. м.	Всего. ж.	В том числе: Психически больных, но без физич. недостатков м	ж.	Имеющих физические недостатки но психически здоровых м	ж.	Психич. больных с физическ. недостатк. м.	ж.	Способных к труду только не по своей профессии. Всего. м.	Всего. ж.	В том числе: Психически больн., но без физич недостатк. м.	ж	Имеющих физические недостатки но психически здоровых м	ж.	Психич. больных с физическ. недостатк. м.	ж.	№№ по порядку
14	15	16	17	18	19	20	21	22	23	24	25	26	27	28	29	
38	5	—		—		—	—	—	—	..	-	—		—	-	93
	4	—	—	—	—	—	—		—	—	.	-	—	-		94
261	1144	—	—	1	1	—	—	5	5		—	—	.	—	—	95
22	482	—	—	—	—	—	—		8	—	—	—	2	—	—	96
1	144	—	—	-	—	—	—	—	2	—	—	—	—	—	—	97
—	59	—	—	-	—	—	—	—	—	—	—	—	—	—	—	98
—	2	—	—	—	—	-	-	—	—	—	-	—	—	—		99
53	11	—	—		—	—	—	1		—	—	—	—	—	—	100
—	3	—	—	—	—	—	—	—	—	-	—	—	—	—	—	101
1	—	-	—	—	—	—	—	—	—	—	—	—	—	—	—	102
8	2	—	—	—	—	—	—	—	—	—	—	—	—	—	—	103
3	6	—	—	—	—	—	—	-	—	—	—	—	—	.	—	104
26	9	—	—	—	—	—	—	—	3		—	-	—	—	—	105
	8	-	—	—	—	—	—	—	1	—	—	—	—	—	—	106
25	402	—		—	—	—	—	—	4	—	—	—	—	—	—	107
—	6	—	—	—	—	—	—	—	—	—	—	—	—	—	—	108
1	1	—	—	—	—		—	-		—	-	—	—	-	—	109
91	9	—	—	1	—	—	—	—	—	—	—	—	.	—	—	110
	1688	—	—	—	20	—	—	—	7		—	—	1	—	-	111
2153	3262	—		30	25	—	—	46	17	—	—	—	—	—	—	112
903	44	—	-	1	—	—	—	8	—	.	—	-	—	-	—	113
3	14	.	.	.	—	—	—	—		—	—	—	—	-	-	114
—	429	—	1	—	6	—	—	—	2		—	—		—	—	115
—	1	—	—		—	—	—	—	—	—	—	—	—	—	—	116
—	101	—	-		—	—	—	—	1	—	—	—	—	—	—	117
58	2	—	—	1	—	—	—	—	—	—	—	—	—	—	—	118
3	—	—	—	-	—	—	—	—	—	—	—	—	—	—	—	119
590	20	—	—	2	-	—	—	2	—	—	—	—	—	—	—	120
324	7	1	—	—	—	—	.	4	—	—	—	—	—		-	121
8106	188	1	—	153	5	—	—	100	—		—	4	—	—		122
6		—	—	—	—	—	—	—	—	—	—	—	—	—	—	123
1	—	—	—	—	—	—	—	—	—	—	—	—	—	—		124
815	—	—	—	1	-	—	—	5	—	—	—	—	—	—	—	125

№№ по порядку.	№№ по классификации	Наименование групп и профессий.	Общее число.		В том числе. Неспособных к труду вообще.							
					Всего.		В том числе. Психическ. больных, но без физич. недостатк.		Имеющих физические недостатки, но психически здоровых.		Психич. больных с физическ. недостатк.	
			м.	ж.	м.	ж.	м.	ж.	м.	ж.	м.	ж.
1	2	3	4	5	6	7	8	9	10	11	12	13
126	165	Щетинщики	2	1	1	—	—	—	1	—	—	—
127	166	Проч. квалиф. кожевники	2	—	1	—	—	—	—	—	—	—
128	167	Полуквалиф. кожевники	7	—	—	—	—	—	—	—	—	—
		10. Пищевики.										
129	169	Бойцы, резаки	23	—	3	—	—	—	—	—	—	—
130	170	Варильщики, жарильщики, салотопы	5	—	1	—	—	—	—	—	—	—
131	171	Засольщики, коптильщики, балычники	1	—	—	—	—	—	—	—	—	—
132	172	Маслобойщики	143	2	16	—	—	—	1	—	—	—
133	173	Маслоделы, сыровары	9	3	—	—	—	—	—	—	—	—
134	174	Мельники	2346	33	261	3	—	—	14	—	—	—
135	175	Пекари, булочники, кондитеры	381	103	24	19	—	—	—	2	—	—
136	176	Проч. квал. пищевики	50	1	1	—	—	—	1	—	—	—
137	177	Вальцовщики мельничные	36	—	1	—	—	—	1	—	—	—
138	178	Квасильщики, квасовары	4	—	—	—	—	—	—	—	—	—
139	179	Кишечн., колбасники	48	—	5	—	—	—	1	—	—	—
140	180	Конфетчики, сиропщики	38	—	2	—	—	—	—	—	—	—
141	181	Кухора, разливальщики пищи	1	—	—	—	—	—	—	—	—	—
142	182	Солодовщики, рощевики	6	—	—	—	—	—	—	—	—	—
143	183	Сушильщики овощей	12	69	—	1	—	—	—	—	—	—
144	184	Проч. полуквал. пищевики	7	—	1	—	—	—	1	—	—	—
145	187	Проч. неквал. пищевики	9	1	2	1	—	—	—	—	—	—
		11. Табачники.										
146	189	Полукв. табачники	—	1	—	—	—	—	—	—	—	—
		12. Химики.										
147	191	Аппаратчики, автоклавщики	61	1	—	—	—	—	—	—	—	—
148	192	Мыловары	16	2	1	—	—	—	—	—	—	—
149	193	Проч. квал. химики	27	7	1	1	—	—	—	1	—	—
150	194	Смолокуры, дегтекуры	38	—	1	—	—	—	—	—	—	—
151	195	Проч. полукв. химики	6	—	1	—	—	—	—	—	—	—
		13. Стекло-фарфорщики.										
152	197	Стеклодувы, мастера гутты	1	—	—	—	—	—	—	—	—	—
153	198	Проч. квал. стеклофарфорщики	5	—	—	—	—	—	—	—	—	—
154	199	Полуквал. стеклофарфорщики	1	—	—	—	—	—	—	—	—	—

Способных к труду по своей профессии								Способных к труду только не по своей профессии.								№№ по порядку.
Всего.		В том числе. Психически больных, но без физич. недостатков		Имеющих физические недостатки, но психически здоровых		Психич. больных с физическ. недостатк.		Всего		В том числе. Психически больных, но без физич. недостатк.		Имеющих физические недостатки, но психически здоровых.		Психич. больных с физическ. недостатк.		
м.	ж.	м.	ж.	м.	ж.	м.	ж.	м.	ж.	м.	ж.	м.	ж.	м.	ж.	
14	15	16	17	18	19	20	21	22	23	24	25	26	27	28	29	
1	1	—	—	—	—	—	—	—	—	—	—	—	—	—	—	126
1	—	—	—	—	—	—	—	—	—	—	—	—	—	—	—	127
7	—	—	—	—	—	—	—	—	—	—	—	—	—	—	—	128
20	—	—	—	1	—	—	—	—	—	—	—	—	—	—	—	129
4	—	—	—	—	—	—	—	—	—	—	—	—	—	—	—	130
1	—	—	—	—	—	—	—	—	—	—	—	—	—	—	—	131
122	2	—	—	—	—	—	—	5	—	—	—	1	—	—	—	132
9	3	—	—	—	—	—	—	—	—	—	—	—	—	—	—	133
2046	30	2	—	17	—	—	—	39	—	—	—	1	—	—	—	134
357	81	—	—	1	1	—	—	—	3	—	—	—	—	—	—	135
43	1	—	—	1	—	—	—	6	—	—	—	—	—	—	—	136
32	—	—	—	—	—	—	—	3	—	—	—	—	—	—	—	137
4	—	—	—	—	—	—	—	—	—	—	—	—	—	—	—	138
41	—	—	—	—	—	—	—	2	—	—	—	—	—	—	—	139
35	—	—	—	—	—	—	—	1	—	—	—	—	—	—	—	140
1	—	—	—	—	—	—	—	—	—	—	—	—	—	—	—	141
6	—	—	—	—	—	—	—	—	—	—	—	—	—	—	—	142
12	68	—	—	—	—	—	—	—	—	—	—	—	—	—	—	143
6	—	—	—	—	—	—	—	—	—	—	—	—	—	—	—	144
7	—	—	—	—	—	—	—	—	—	—	—	—	—	—	—	145
—	1	—	—	—	—	—	—	—	—	—	—	—	—	—	—	146
60	1	—	—	—	—	—	—	1	—	—	—	—	—	—	—	147
15	2	—	—	—	—	—	—	—	—	—	—	—	—	—	—	148
26	6	—	—	1	—	—	—	—	—	—	—	—	—	—	—	149
37	—	—	—	—	—	—	—	—	—	—	—	—	—	—	—	150
5	—	—	—	—	—	—	—	—	—	—	—	—	—	—	—	151
1	—	—	—	—	—	—	—	—	—	—	—	—	—	—	—	152
5	—	—	—	—	—	—	—	—	—	—	—	—	—	—	—	153
1	—	—	—	—	—	—	—	—	—	—	—	—	—	—	—	154

№№ по порядку.	№№ по классификации.	Наименование групп и профессий.	Общее число.		В том числе. Неспособных к труду вообще. Всего.		В том числе. Психическ. больных, но без физич. недостатк.		Имеющих физические недостатки, но психически здоровых.		Психич. больных с физическ. недостатк.		Способных к труду по своей профессии. Всего		В том числе. Психически больных, но без физич. недостатков.		Имеющих физические недостатки, но психически здоровых.		Психич. больных с физическ. недостатк.		Способных к труду только не по своей профессии. Всего		В том числе. Психическ. больн., но без физич. недостатк.		Имеющих физические недостатки, но психически здоровых.		Психич. больных с физическ. недостатк.		№№ по порядку.
			м	ж.	м	ж	м.	ж.	м.	ж.	м.	ж.	м.	ж.	м.	ж.	м.	ж	м.	ж.	м.	ж.	м.	ж.	м	ж	м.	ж	
1	2	3	4	5	6	7	8	9	10	11	12	13	14	15	16	17	18	19	20	21	22	23	24	25	26	27	28	29	
		14. Работники по обработке минералов.																											
155	201	Гончары, горшечники	346	18	29	1		—	3	—	—	—	312	17	—	—	1	—	—	—	5	—	—	—	—	—	—	—	155
156	203	Кирпичники	408	6	23	—	—	—	1	—	—	—	378	6	—	—	2	—	—	—	7	—	—	—	1	—	—	—	156
		15. Строители.																											
157	207	Каменщики, кладчики, бетонщики	1997	1	97	—	—	—	7	—	—		1849	1	—	—	7	—	—	—	51	—	—	—	2	—	—	—	157
158	209	Кровельщики	813	—	54	—	—	—	4	—	—	—	746	—	—	—	5	—	—	—	13	—	—	—	2		—	—	158
159	210	Маляры, лакировщики,	477	1	21	—	—	—	2	—	—	—	449	1	—	—	3		—	—	7	—		—	—	—		—	159
160	211	Обойщики, драпировщики	7	—	—	—	—	—	—	—	—	—	6	—	—	—	—	—	—	—	1	—		—	—	—	—	—	160
161	212	Печники	1587	2	126	—	—	—	5	—	—	—	1441	2	—	—	9	—	—	—	20	—	—	—	1	—	—	—	161
162	213	Плотники	8350	3	486	—	—	—	43	—	—	—	7692	3	2	—	45	—	—	—	172		—	—	3	—	—		162
163	214	Стекольщики	48	—	1	—	—	—	—	—	—	—	48	—	1	—	—	—		—	1	—	—	—	—	—	—		163
164	215	Штукатуры, лейщики.	863	—	59	—	—		8	—	—	—	783		—	—	4		—		21	—	—	—	1	—	—	—	164
165	216	Проч. квалиф. строители	9	—		—	—	—	—	—	—	—	9	—	—	—	—	—	—	—	—	—	—	—	—	—	—	—	165
166	217	Мостовщики	15	—	—	—	—	—	—	—	—	—	15	—	—	—	—	—	—	—	—	—	—	—	—	—	—	—	166
167	218	Трубочисты	7	—	—	—		—	—	—	—		6	—	—	—	—	—		—	1		—	—	—	—	—	—	167
168	220	Землекопы	97	1	10	—	—	—	—	—		—	75	—	—	—	3	—	—	—	12	1	—	—	—	—	—	—	168
		16. Работники худож. промышленности																											
169	222	Живописцы, иконописцы	23	3	4	1	—	—	—	—	—	—	19	2	—	—	—	—	—	—	—	—	—	—	—	—	—	—	169
		17. Железнодорожники																											
170	225	Кондуктора жел. дор.	513	—	11	—	—	—	1	—	—	—	501	—	—	—	—	—	—	—	1	—	—	—	—	—	—	—	170
171	226	Машинисты паровозные	282	—	7	—	—	—	1	—	—	—	272	—	—	—	—	—	—	—	3	—	—	—	—	—	—	—	171
172	227	Машинистов паров. помощники	198	—	1	—	—	—	—	—	—	—	194	—	—	—	—	—	—	—	3	—	—	—	—	—	—	—	172
173	228	Осмотрщики вагонов.	50	—	2	—	—	—	—	—	—	—	48	—		—	—	—	—	—	—	—	—	—	—	—	—	—	173
174	229	Проводники	59	—	—	—	—	—	—	—	—	—	59	—		—	—	—	—	—	—	—	—	—	—	—	—		174
175	230	Смазчики жел. дорог.	211		1	—	—	—	—	—	—	—	210	—	—	—	—	—	—	—	—	—	—	—	—	—	—	—	175
176	231	Составители и сцепщики поездов	120	—	2	—	—	—	—	—	—	—	118	—	—	—	—	—	—	—	—	—	—	—	—	—	—	—	176
177	232	Проч. квалиф. железнодорожники	3	—	—	—	—	—	—	—	—	—	3	—	—	—	—	—	—	—	—	—	—	—	—	—	—	—	177
178	233	Кочегары паровозные	304	—	3	—	—	—	—	—	—	—	300	—		—	—	—	—	—	1	—	—	—	—	—	—	—	178
179	234	Старшие ремонтные рабочие жел. дорог.	1288	26	4	—	—		—		—	—	1283	26	—	—	1	—	—	—	1	—	—	—	—	—	—	—	179
180	235	Стрелочники башмачники жел. дороги .	689	2	8	—	—	—	—		—	—	679	2	—	—	1	—	—	—	2	—	—	—	—	—	—	—	180
181	236	Проч. полуквал. жел дорожники	35	1	—	—		—	—	—	—	—	35	1	—	—	—	—		—	—	—	—	—	—	—	—	—	181
182	237	Сторожа переездные и мостовые . . .	501	43	24	1	—	—	2	—	—	—	476	41	—	—	2	—	—	—	1	1	—	—	—	—	—	—	182
183	238	Проч. неквалиф. железно-дорожники . .	456	—	2	—	—		—	—	—	—	454	—	—	—	—	—	—	—	—	—	—	—	—	—	—	—	183

№№ по порядку.	№№ по классификации	Наименование групп и профессий.	Общее число		Неспособных к труду вообще.								В том числе																№№ по порядку.
					Всего		В том числе						Способных к труду по своей профессии.								Способных к труду только не по своей профессии								
							Психическ. больных, но без физич. недостатк.		Имеющих физические недостатки, но психически здоровых.		Психич. больных с физическ. недостатк.		Всего		В том числе						Всего		В том числе						
															Психически больных, но без физич. недостатков.		Имеющих физические недостатки, но психически здоровых.		Психич. больных с физическ. недостатк.				Психическ. больн., но без физич. недостатк.		Имеющих физические недостатки, но психически здоровых.		Психич. больных с физич. недостатк.		
			м.	ж.	м.	ж.	м.	ж.	м.	ж.	м.	ж.	м.	ж.	м.	ж.	м.	ж.	м.	ж.	м.	ж.	м.	ж.	м.	ж.	м.	ж.	
1	2	3	4	5	6	7	8	9	10	11	12	13	14	15	16	17	18	19	20	21	22	23	24	25	26	27	28	29	
		18. Водники																											
184	239	Масленщики судовые	–	1		—	—	—		—	—			1		—			—		–	—		—	—	—	—		184
185	242	Шкипера, водоливы		—	–					—			9		—	—		–	—	—			—			–	—		185
		19. Местно-транспорт.																											
186	249	Вагоновожатые	3	—	—	—		—					2	—			—		—	—	1	—	—	—	1	–		—	186
187	250	Кондуктора трамвайные	4	1	–	—	—	—	—	–	—	—	4	1	–			—	—	–					—	—			187
188	251	Шофферы-мотоциклисты	24		1					—		—	23		—	—					—	—	—	—		–	—	–	188
189	252	Проч. квалиф. местнотранспортники	1	—		—		—		—		—	1		—		—		—	—	—		–		—	—	—	–	189
190	253	Возчики, извозчики ломовые	311	2	42	–	1		1			—	298	2	—	—	3	—	–	—	1		—	—	—	—	—	–	190
191	254	Кучера, ямщики, извозчики легковые	212	1	11		—	–	—			–	197	1			2	–	—		4	—	—		—	.		—	191
192	256	Грузчики, катали	175	—	8	—	—	—	1		—	–	155		—	—	—		—		12	—	—		—	—	—	—	192
193	257	Носильщики, носаки	31	—	—	—	–					—	31		–	—		—	—	—	—		–		—	—	—		193
194	258	Проч. неквал. местнотранспортники	2		—		—		—				2	–		–		—	—	—	—	—	–	—	—	–		—	194
		20. Рабочие силовых установок.																											
195	259	Машинисты	438	—	17	—		—	—	—			118	—		—	3	—	—	–	3		—	—	—	–	—	—	195
196	260	Мотористы и проч. квалификация	1	–		–			–	—	—	—						—	—	—	—	—	—	—	—	–	—	—	196
197	261	Кочегары	121	—	3	—	–	—	–	—		—	117		—	—	1		—		1		—	—	—	–	—	—	197
198	263	Смазчики	25	1	—	—	–	—	—				25	1		—	1	—	—	–				—	—	—			198
		21. Разные рабочие																											
199	265	Разные квалиф. рабочие	4	—	–	—	—		—	–	—		4	–		–				—	—	—		–			—		199
200	266	Разные полуквалифиц рабочие	4	7		—		—		–	–	—	4	7		—	–	–	–	–		—	–	—	—	—	—	—	200
201	267	Ассенизаторы, золотари	24	–	1	—		—	—	—		—	23					—			—				—		—	–	201
202	268	Метельщики улиц, фонарщики, ламповщики	11	1	1	—	—	—	—	—	–	—	10	1	—	–	—	—	—		—	—	–	—	—	–	—	—	202
203	271	Разные неквалифицированные рабочие	80		2		—	—		—	–	–	78	–	—		—		—		—	–	—	—	—	—	—		203
		22. Административный персонал.																											
204	274	Наркомы, члены президиумов и коллегий центр. и губернск. учреждений	1		—	–	–	—	—	–	–	–	1	—	–	—	—	–	—	—	—	—	—	—	–	–	–		204
205	275	Комиссары разные	55	—	1	–	–	—	—	–		–	54	—	–	—	—		—	—	–	–	–	–	—	—	—	—	205
206	276	Управляющие, заведующие отделами, п/отделами и их помощники в центральн. и губерн. учреждениях	52	3	2	—	—	—	1	–	–	–	50	3	—	—					—	–	–	–	–	–			206

по порядку	№№ по классификации	Наименование групп и профессий.	Общее число. м.	Общее число. ж.	В том числе: Неспособных к труду вообще. Всего. м.	ж.	В том числе: Психическ. больных, но без физич. недостатк. м.	ж.	Имеющих физические недостатки, но психически здоровых. м.	ж.	Психич. больных с физическ. недостатк. м.	ж.	Способных к труду по своей профессии. Всего. м.	ж.	В том числе: Психически больных, но без физич. недостатков. м.	ж.	Имеющих физические недостатки, но психически здоровых. м.	ж.	Психич. больных с физическ. недостатк. м.	ж.	Способных к труду только не по своей профессии. Всего. м.	ж.	В том числе: Психически больн., но без физич. недостатк. м.	ж.	Имеющих физические недостатки, но психически здоровых. м.	ж.	Психич. больных с физическ. недостатк. м.	ж.	№№ по порядку
1	2	3	4	5	6	7	8	9	10	11	12	13	14	15	16	17	18	19	20	21	22	23	24	25	26	27	28	29	
207	277	Управляющие и директора предприятий	105	3	5	—	—	—	—	—	—	—	9[illegible]	3	—		1	—			3	—	—		—		—	—	207
208	278	Администраторы уездн и волостн. учреждений	286	2	6	—		—	3	—	—	—	279	2	—		1	—			1		—	—	—	—		—	208
209	279	Члены фабкомов, завкомов	1	—	—	—	—	—	—	—	—	—	1	—	—	—	—		—	—		—	—	—	—		—	—	209
210	280	Администрация сельских учреждений	668	—	13	—	—	—	3	—	—	—	651				5	—	—		4	—		—	—	—	—		210
		23. Технический персонал.																											
211	281	Агрономы	228	4	10	—	—	—	3	—	—		216	4		—	1	—	—			—	—	—	—	—	—	—	211
212	282	Землемеры, топографы, межевики	52	—	—		—	—		—	—	—	52		—	—	—	—		—	—	—	—	—		—	—	—	212
213	283	Инженеры, архитекторы	41	1	—		—	—	—	—	—		41	1	—		—	—	—	—		—	—	—	—	—	—	—	213
214	284	Лесничие, лесные таксаторы	70		7	—	—	—		—		—	62		—	—	—		—	—	1	—	—	—	—	—		—	214
215	285	Проч. высший технический персонал	9	—	—		—	—	—	—	—		9		—			—	—	—	—		—	—	—		—		215
216	286	Бригадиры, десятники	269	8	15		—	—	3	—	—	—	247	8			1	—	—	—	7	—	—						216
217	289	Мастера	92	—	6	—	—	—	2		—		86				—	—	—	—		—		—	—	—		—	217
218	290	Начальники станций и их помощники	194	1	5	—	—	—	—	—	—	—	189	1		—	—	—	—	—	—	—	—	—	—	—		—	218
219	291	Техники	284	2	6	—	—	—	3	—		—	275	2				—	—	—	3			—		—			219
220	292	Товароведы, оценщики	2	—	—	—	—	—	—	—	—	—	2	—	—			—	—	—	—	—	—			—		—	220
221	294	Чертежники, картографы	12	—	—	—	—	—		—	—	—	12		—	—	—	—	—	—	—				—	—	—	—	221
222	295	Прочие средне-технический персонал	63	—	—	—	—	—	—	—		—	63	—		—			—	—	—		—	—	—				222
223	296	Браковщики, сортировщики	10	7	—	—	—	—	—	—	—	—	9	7	—	—	—	—	—	—	1	—	—	—	—		—		223
224	297	Проч. младший технический персонал	10	—	—	—	—	—	—		—		10			—	—	—	—	—	—	—		—	—		—	—	224
		24. Хозяйственно-распределительн. персонал.																											
225	298	Агенты хозяйственные	115	—	5	—	—	—	2	—		—	109	—			1	—	—	—	1	—	—	—	—	—	—	—	225
226	299	Магазинеры, заведующие складами и распределител. пунктами	203	9	8	—	—	—	3	—	—	—	195	9		—	2	—	—	—	—		—	—	—	—	—	—	226
227	300	Прочий средний хозяйств. распредел персонал	89	39	7	2	—	—	1	—	—	—	82	37	—		1		—	—		—	—	—		—		—	227
228	301	Кладовщики, приемщики, раздатчики	233	11	16	2	—	—	—	—	—	—	216	9	—		1			—	1	—	—		—	—	—	—	228
229	302	Продавцы, приказчики	468	21	50	—	—	—	4	—	—		431	21	—	—	5		—		7	—	—	—	—	—	—	—	229
230	303	Экспедиторы, упаковщики	22	—	3	—	—	—	—	—			19		—	—	—	—	—	—	—	—	—	—	—	—		—	230
231	304	Проч. младший хоз. распределительный персонал	6	—	1	—	—	—	1	—	—	—	5		—	—	—	—	—		—	—		—	—	—	—	—	231

№ по порядку	№ по классификации	Наименование групп и профессий	Общее число м.	Общее число ж.	Неспособных к труду вообще. Всего м.	Всего ж.	В том числе: Психическ. больных, но без физич. недостатк. м.	ж.	Имеющих физические недостатки, но психически здоровых м.	ж.	Психич. больных с физич. недостатк. м.	ж.
1	2	3	4	5	6	7	8	9	10	11	12	13
		25. Учетно-контрольный персонал										
232	305	Бухгалтеры	217	9	18	—			3	–	—	—
233	306	Инспектора	5	1		1	—	—		—	—	
234	307	Кассиры, казначеи, артельщики	132	33	13	1	-		3	—		—
235	308	Контролеры, ревизоры	277	6	12			—	2			—
236	309	Статистики	40	6	2	—	—	—	1		—	
237	310	Счетоводы	314	44	19	—	—	—	5	—		
238	311	Счетчики	12	7		—			—	—	—	—
239	312	Проч. средний учетно-контрол. персонал	23		—	-	—	—		—	—	
240	313	Табельщики	79	5	2						—	
241	314	Талонщики, купонщики	1				—		—	—	-	-
		26. Делопроизводственный персонал.										
242	315	Делопроизводители корреспонденты	1643	246	113	3	—		26		—	—
243	316	Секретари	606	17	18	—	—		6			—
244	318	Конторщики	1087	28	64	7	—		10		—	
245	319	Машинистки, машинописцы	4	56		2	—	—	—		-	
246	320	Регистраторы, журналисты	7	19		—	—		—	—	—	
247	321	Проч. младший делопроизвод. персонал	462	105	33	5	-	—	7	—	—	
		27. Медикосанитарный персонал.										
248	322	Врачи	74	23	7	—	—	-	—	-	—	
249	323	Врачи ветеринарные										
250	324	Акушерки, повивальные бабки	27	159	—	17	—	-	—	-	—	—
251	325	Зубн. врачи дантисты		3			—	—	-	-	-	—
252	326	Провизора и их помощники	18	3	1		-	—	-	-	—	—
253	327	Сестры и братья милосердия		60	—	1	—		—			—
254	328	Фельдшера и лекарск. помощ.	547	78	50	2	—		1		—	—
255	329	Фельдшера ветеринар.	143	—	8			—	—		—	
256	330	Проч. средне-медицинский персонал	3	5	1	1			—	—	—	—
257	331	Аптекарские ученики	3	1	-		—	—	—		-	—
258	332	Санитары, сиделки	112	159	1	3	-	—			-	
259	333	Проч. младший медицинский персонал	1	1	1	–				—	—	-
		28. Работники просвещения.										
260	334	Академики, ученые профессора, лектора	5			—	-		—	—	—	—

ТОМ ЧИСЛЕ.

Способных к труду по своей профессии. Всего м.	ж.	В том числе: Психически больных, но без физич. недостатков м.	ж.	Имеющих физические недостатки, но психически здоровых м.	ж.	Психич. больных с физическ. недостатк. м.	ж.	Способных к труду только не по своей профессии. Всего м.	ж.	В том числе: Психическ. больн., но без физич. недостатк. м.	ж.	Имеющих физические недостатки, но психически здоровых м.	ж.	Психич. больных с физич. недостатк. м.	ж.	№ по порядку
14	15	16	17	18	19	20	21	22	23	24	25	26	27	28	29	
199	9	—	—	—	—	—	—	—	—	—	—	—	—		—	232
4	—			—		—	—	1	—	—		—	—	—	—	233
119	52	1		-	—	-	-	—			—	-		—	—	234
263	6	—	—	2	—	—		2	.	—	-	—	-	—	-	235
38	6				-		—		-		—		.	—	—	236
294	44		—	.			—	1	—	—		—			—	237
12		—	-			—	.		—				—	—	-	238
22					—			1		—		—	—	—	—	239
77	5	—			—		-	-	—	—	-	—	—	—	—	240
1		—	—			-	-			—	—		—			241
1124	242	—		9	1		—	6	1		—		—	-	—	242
588	17		-	3	-	—		5	—	-		—	—	-	—	243
1022	274	—		7	2	—	—	1		—	-	—	—		—	244
4	54	—		.	—	—		—	—	—		—	—	—	—	245
7	19		—	—	—	-				—	—	—	.		—	246
454	100	-	-	8				1	—	—	-	—	—	—	—	247
67	23	—	-	—		—	-			-	—	—	—	-	-	248
26	.	—	-	-	—	—	—	1	—	—	-			—	—	249
	139	.	—			—	-	—	3				—	—	—	250
–	3	—		—	—	—			—	—		—		—	.	251
17	3	-		—	—	—	-	—	—		—	—	—	—	—	252
–	59	-	-	—	1	—	—	—	—		—	—	—	—	—	253
516	75	-	—	4	—	-	—	1	1	—	-	—	—	—	—	254
134		—	-		—	—	—	1	—	-	—	—	—	—	—	255
2	4	—	-	—				-	—	—	—	—	—	—	—	256
3	1	—	-			—		—		—	-	—	—		—	257
111	155				—	—			1	—	—	.	-	-	—	258
–	1	.			—						—	—	-		—	259
5	-	—	—	-	—		—		—	—	—	-	—		—	260

№№ по порядку	№№ по классификации	Наименование групп и профессий	Общее число м.	Общее число ж.	Неспособных к труду вообще: Всего м.	Всего ж.	В том числе: Психическ. больных, но без физич. недостатк. м.	ж.	Имеющих физические недостатки, но психическ. здоровых м.	ж.	Психич. больных с физическ. недостатк. м.	ж.	В том числе: Способных к труду по своей профессии: Всего м.	ж.	В том числе: Психически больных, но без физич. недостатков м.	ж.	Имеющих физические недостатки, но психически здоровых м.	ж.	Психич. больных с физическ. недостатк. м.	ж.	Способных к труду только не по своей профессии: Всего м.	ж.	В том числе: Психически больн., но без физич. недостатк. м.	ж.	Имеющих физические недостатки, но психически здоровых м.	ж.	Психич. больных с физическ. недостатк. м.	ж.	№№ по порядку
1	2	3	4	5	6	7	8	9	10	11	12	13	14	15	16	17	18	19	20	21	22	23	24	25	26	27	28	29	
261	335	Литераторы, журналисты	2	1	—	—	—	—	—		—	—	2	1		—			—	—	—	—		—	—	—		—	261
262	336	Библиотекари, музееведы	4	31	1	1	—	—			—	—	3	30	—	—	—	—		—	—	—		—	—	—	—	—	262
263	337	Воспитатели, гувернеры, бонны	3	34		1		—	—	—		—	3	33	—	—	—	—	—	—	—	—	—	—	—	—	—	—	263
264	338	Инструкторы без обозначения специальн.	62	8	2	—	—	—	—		—	—	60	8	—		—	—	—	—	—	—	—	—	—	—	—	—	264
265	339	Учителя школ I и II ступени	1208	3550	60	9		—	14	2	—	—	1146	3469	—	—	5	2	—	—	2	12	—	—		—	—	—	265
266	340	Проч. средний культурно-просветительный персонал	96	63	4	2	—	—	1		—		92	61	—	—	2	—	—	—	—	—	—	—	—		—	—	266
		29. Работники искусства.																											
267	341	Актеры, режиссеры	8	3	1	—	—	—		—	—	—	7	3	—		—	—	—	—	—	—	—	—	—	—	—	—	267
268	342	Артисты цирка и балагана	6	1						—	—	—	6	1	—	—	—	—	—		—	—	—	—	—	—	—	—	268
269	343	Балерины, танцовщики	—	2	—	—	—		—	—	—	—	—	2	—	—	—	—	—	—	—	—	—	—		—	—	—	269
270	344	Музыканты, [illegible]	75	13	9	2	—	—	3	—	—	—	63	11	—	—	1	—		—	3	—	—	—	—	—	—	—	270
271	345	Певцы, хористы	38	22	8	1		—	2	—	—	—	30	21	—	—	2	—	—	—			—	—	—	—	—	—	271
272	347	Художники, [illegible] торы, скульпторы	2	2	—		—	—	—	—	—		32	2	—	—	—	—	—	—	—	—		—	—	—	—	—	272
273	348	Проч. работники искусства	3	1	1	—	—	—	—	—	—	—	2	1	—	—	—	—	—	—	—	—	—	—	—	—	—	—	273
		30. Юридический персонал																											
274	349	Народные судьи	27		3	—	—	—	1		—	—	24	—	—	—		—	—	—	—	—	—	—	—	—		—	274
275	350	Общественные обвинители, следователи	4	3		—	—	—	—	—		—	4	3	—	—	—	—	—	—		—	—	—	—	—	—	—	275
276	351	Правозаступники, адвокаты	7	—	—	—	—	—	—	—	—	—	7	—	—	—	—	—	—		—	—	—	—	—	—	—	—	276
277	352	Пр. юридический персонал	12	—	3	—	—	—			—	—	9	—	—	—	—	—	—	—	—	—	—		—	—	—	—	277
		31. Работники охраны безопасности.																											
278	353	Агенты розыска	7	2	—	1	—	—	—	—	—	—	7	1	—	—	—	—	—	—	—	—	—	—	—		—	—	278
279	354	Милиционеры	616	—	11	—	—	—	4	—		—	602	—	—	—	2		—	—	3	—	—	—	—	—	—	—	279
280	355	Надзиратели мест за-[illegible]	7	—	—	—		—			—	—	7	—	—	—	—	—	—	—		—	—		—	—	—	—	280
281	356	Пожарные	33	—	—			—	—				33	—	—	—	—	—	—	—	—	—	—	—		—	—	—	281
282	357	Сторожа	1306	160	183	9	2	—	22	1	—	—	1090	150	2	—	14	—	—	—	33	1	—	—	—	—	—	—	282
		32. Работники связи.																											
283	359	Телеграфисты, слухачи	514	100	8	—	—	—	2	—	—	—	503	100	—	—	—	—	—	—	3	—	—	—	—	—	—	—	283
284	360	Телефонисты	69	83	2	1	—	—	—	—	—	—	67	85	—	—	—	—	—	—	—	—	—	—	—	—	—	—	284
285	361	Почтальоны	175	4	2	—	—	—	1		—	—	172	4	—	—	—	—	—	—	1	—	—	—	1	—	—	—	285
286	362	Рассыльные, курьеры	161	36	27	4	—	—	4	—	—	—	134	31	—	—	2	—	—			1	—	—	—	—	—	—	286

№№ по порядку	№№ по классификации	Наименование групп и профессий.	Общее число м.	Общее число ж.	Неспособных к труду вообще. Всего м.	Неспособных к труду вообще. Всего ж.	В том числе. Психическ. больных, но без физич. недостатк. м.	ж.	Имеющих физические недостатки но психически здоровых м.	ж.	Психич. больных с физическ. недостатк. м.	ж.	В том числе. Способных к труду по своей профессии. Всего м.	Всего ж.	В том числе. Психически больных, но без физич. недостатков м.	ж.	Имеющих физические недостатки но психически здоровых м.	ж.	Психич. больных с физическ. недостатк. м.	ж.	Способных к труду только не по своей профессии. Всего м.	Всего ж.	В том числе. Психическ. больн., но без физич. недостатк. м.	ж.	Имеющих физические недостатки, но психически здоровых м.	ж.	Психич. больных с физическ. недостатк. м.	ж.	№№ по порядку
1	2	3	4	5	6	7	8	9	10	11	12	13	14	15	16	17	18	19	20	21	22	23	24	25	26	27	28	29	
		33. Работники гигиены																											
287	363	Банщики	—	2		—	—	—	—	—	—		—	2	—	—	—	—	—	—	—	—	—	—	—	—	—	—	287
288	364	Парикмахеры	33	4	2	1	—	—	1	—	—	—	31	3	—	—	—	—	—	—	—	—	—	—	—	—	—	—	288
289	365	Прачки, стиральщики	1	166	1	6			—	-	—	—	—	155	—	—	—	—				5		—	—	—	—	-	289
290	366	Пр. работники гигиены		1	—	.	—	—	—	—			—	1	-	—	—	—	—	—	—	—	-	—	—	—	—	—	290
		34. Работники питания и общежития.																											
291	367	Буфетчики	7	5	—	—	—	—				—	7	5	—	—	—	—	—	—	—	—	—	—	—	—	—	—	291
292	368	Дворники	66		7	—	—	—	1	—	—	—	59		—	—	—	—	—	—	—	—	—	—		—		—	292
293	369	Горничные, уборщицы	1	94	-	4		—	—	—	—	—	1	89	—	—	—	—	—	—	—	1		—	—	—	—	—	293
294	370	Истопники	16	—	4		—	—	—	—		—	12		—	—	—	—	—		—	—	—	—	—	—		—	294
295	372	Кухарки	—	523	—	34	—			3	—			481	—	—	—	4	—		—	8	—	—	—	—	-	—	295
296	373	Кухонные рабочие		1	—	—	—	—	—	—	—	—	—	1	—	—	—	—	—	—	—	—	—	—	—	—	—	—	296
297	374	Няни	—	154	—	85	—	—	—	1	-	—	—	69	—	—	—	—	—	—	—	—	-	—	—	—	—	—	297
298	375	Официанты, подавальщики	23	4	2	—	—		—		—	—	21	4	-	—		—	—	—	—	—	—	-	—	—	—	-	298
299	376	Повара	83	25	7	2	—	-	2	—	—	—	75	23	—		1	-	—	—	1	—	—	—	—	—	—	-	299
300	377	Служителя, швейцары	25	7	1	—	—	—	—	—	—		23	7	—	—	-	—		—	1	—	—	—	—	—	—	—	300
301	378	Судомойки, посудницы	—	5	—	1	—	—	-	—	—	—	—	4			—	—	—	—	—	—	—	—	—	—	-	-	301
302	379	Чаевары, кубовщики	11	3	—		—	—	—	—	—	—	11	3	—	—	—	—	—	—	—	—	—	—	—	—	—	—	302
303	380	Проч. работники питания и общежитий	5	476	1	51	-		—	6		—	4	419	—	2	—	3	—	—	—	6			—	—		—	303
		35. Лица внеслужебного положения.																											
304	383	Повитухи		1	—	—	—	—	—	—	—	—	—	1	—	—	—	—	—	—	—	—	—	—	—	—	—	—	304
305	384	Коновалы	8	1	1	—	—		—	—		—	6	1	—		-	—	—	—	1	-	—	—	—	-	—	—	305
		36. Торговцы без наемных рабочих.																											
306	385	Торговцы, лавочники, лабазники	936	474	123	73	1	—	15	1	—	—	806	387		—	3	1	—	—	7	14	—	—	1	—	—	—	306
307	386	Торговцы в разнос, разносчики	11	96	2	4	—	—	—	1	—	—	9	92	—	—	—		—	—	—	—	-	—		—	—		307
		37. Хозяева с наемными рабочими.																											
308	388	Скотоводы, ското-промышленники	2	—	1	—	1	—	—		—	—	1	—	—	—	—	—	—	—	—	—	—	-	—	—	-		308
309	392	Подрядчики, строители	18	—	—	-	—	—	—	—	—	—	18	—	-	—	-	—	—	—	-	—	—	—	—	—	—		309
310	394	Купцы, коммерсанты	11	—	2	—	—	-	—	—	—	—	9		—	-	-	—	—	—	-		—	—	—			-	310
		38. Духовенство.																											
311	397	Священники православные	1031	—	128	—	—	—	3	—	—		896	—		—	1	—		—			—	—	—	—	—		311
312	398	Дьяконы православные	273	—	27	.	—	—	2	—	—	—	214		—	—				—	2	—	—	—	—	—	—	—	312
313	399	Церковнослужители православной церкви	616	3	49		—	—	6	—	—	—	562	3	—	—	4	—	—	—	5	—			—		-	-	313

№№ по порядку.	№№ по классификации.	Наименование групп и профессий.	Общее число. м.	ж.	Неспособных к труду вообще. Всего. м.	ж.	В том числе. Психическ. больных, но без физич. недостатк. м.	ж.	Имеющих физические недостатки, но психически здоровых. м.	ж.	Психич. больных с физическ. недостатк. м.	ж.
1	2	3	4	5	6	7	8	9	10	11	12	13
314	40	Монашествующие	52	42	15	6	—	—	4	—	—	—
315	401	Священнослужит инославных исповеданий	2	—	—	—	—	—	—	—	—	—
316	402	Прочее духовенство	6	—	—	—	—	—	—	—	—	—
		39. Армия и флот.										
317	403	Командный состав армий	20	—	—	—	—	—	—	—	—	—
318	405	Красноармейцы	672	—	7	—	—	—	—	—	—	—
		40. Деклассированные группы.										
319	407	Нищие	132	207	114	154	6	2	48	26	2	2
320	409	Гадалки, хироманты, знахари, бродяги, воры и проч.	1	3	—	1	—	—	—	—	—	—
		41. Прочие профессии.										
321	410	Прочие профессии	7635	6253	1387	1782	19	17	144	44	—	—
		Итого самодеятельных	575985	747017	77795	62182	231	184	4048	1387	7	8
		б) Несамодеятельное население.										
		Итого несамодеятельн.	198343	237403	191348	219534	1091	822	4834	4067	101	77
		Всего	774328	984420	269143	281716	1322	1006	8882	5454	108	85

№№ по порядку.	В том числе. Способных к труду по своей профессии. Всего. м.	ж.	В том числе. Психически больных, но без физич. недостатков м.	ж.	Имеющих физические недостатки но психически здоровых. м.	ж.	Психич. больных с физическ. недостатк. м.	ж.	Способных к труду только не по своей профессии. Всего. м.	ж.	В том числе. Психическ больн., но без физич. недостатк м.	ж.	Имеющих физические недостатки но психически здоровых. м.	ж.	Психич. больных с физическ. недостатк. м.	ж.	№№ по порядку.
1	14	15	16	17	18	19	20	21	22	23	24	25	26	27	28	29	1
314	37	36	—	—			—	—	—	—		—	—	—	—		314
315	2	—	—	—	—		—	—	—	—	—	—	—	—	—	—	315
316	6	—	—	—	—	—	—	—	—	—	—	—	—	—	—		316
317	20	—	—	—	—	—	—	—	—	—	—	—	—	—	—	—	317
318	664	—	—	—	—	—	—	—	1	—	—	—	—	—	—	—	318
319	18	50	3	1	3	4	—	—	—	3	—	—	—	—	—	—	319
320	1	2	—	—	—	—	—	—	—	—	—	—	—	—	—	—	320
321	—	—	—	—	—	—	—	—	6248	4471	3	1	5	11	—	—	321
Итого самодеятельных	484404	671592	225	158	3116	1115	5	4	13786	[redacted]	[redacted]	7	178	63	—	—	
Итого несамодеятельн.	82	137	—	—	—	—	—	—	6913	17732	189	144	423	397	10	5	
Всего	484486	671729	225	158	3116	1115	5	4	20699	30975	203	151	601	460	10	5	

Таблица 12а.

Сельское население по группам профессий, способности к труду, физическим недостаткам и психическим болезням.

№№ по порядку	№№ по классификации	Наименование групп	Общее число м.	Общее число ж.	Неспособных к труду вообще. Всего м.	Всего ж.	В том числе: Психически больных, но без физич. недостатк. м.	ж.	Имеющих физические недостатки, но психически здоровых м.	ж.	Психически больных с физическ. недостатк. м.	ж.
1	2	3	4	5	6	7	8	9	10	11	12	13
		а) Самодеятельное население.										
1	1-15	Работники сельского хозяйства	496439	723617	71587	59400	198	164	3268	1230	4	6
2	16-40	Горнорабочие	915	21	27	—	—	—	5	—	—	—
3	41-80	Металлисты	6900	6	301	—	—	—	26	—	—	—
4	82-100	Деревообделочники	6763	408	536	50	1	—	47	2	—	—
5	103-104	Писчебумажники	4	1	—	—	—	—	—	—	—	—
6	105-117	Печатники	106	11	8	—	—	—	2	—	—	—
7	120-144	Текстильщики	730	2449	62	133	—	—	7	5	—	—
8	145-155	Швейники	3499	5802	294	220	1	1	85	62	—	—
9	157-167	Кожевники	10405	227	882	9	1	—	166	—	1	—
10	169-187	Пищевики	3119	212	317	24	—	—	20	2	—	—
11	189	Табачники	—	1	—	—	—	—	—	—		—
12	191-195	Химики	148	10	4	1		—	—	1	—	—
13	197-199	Стекло-фарфорщики	7		—	—	—	—		—	—	—
14	201-203	Работники по обраб. минералов	754	24	52	1	—	—	4	—	—	—
15	207-220	Строители	14270	8	854	—	—	—	69	—	—	—
16	222	Работники художеств. промышл.	23	3	4	1		—	—	—	—	—
17	225-238	Железнодорожники	4700	72	65	1	—	—	4	—	—	—
18	239-248	Водники	9	1		—	—	—	—	—	—	—
19	249-258	Местно-транспортники	793	4	62	—	1		2		—	—
20	250-264	Рабочие силовых установок	585	1	20	—	—	—	—	—	—	—
21	26[illegible]-27	Разные рабочие	123	8	4			—	—	—	—	—
22	274-280	Администр. персонал	1168	8	27	—	—	—	7	—		—
23	281-297	Технический персонал	1336	23	49	—	—	—	11	—		—
24	298-304	Хозяйств.-распределит. персонал	1136	80	90	4	—	—	11	—	—	—
25	305-314	Учетно-контрольный персонал	1100	132	66	2	—	—	14	—	—	—
26	315-321	Делопроизводств. персонал	3839	724	229	17	—	—	49	—	—	—
27	322-333	Медикосанитарн. персонал	928	492	49	24	—		1	—	—	—
28	334-340	Работники просвещения	1380	3687	67	73	—	—	15	2	—	—
29	341-348	Работники искусства	162	44	19	3	—	—	5	—	—	—
30	349-352	Юридическ. персонал	50	3	6	—	—	—	1		—	—
31	353-35[illegible]	Работники охраны безопасности	1969	152	194	10	2	—	26	1	—	—
32	359-362	Работники связи	919	226	39	5	—	—	7	—	—	—
33	363-366	Работники гигиены	34	173	3	7	—	—	1	—	—	—
34	367-380	Работники питания и общежитий	237	1297	22	177	—	—	3	10	—	—
35	383-384	Лица внеслужебного положения	8	2	1	—	—	—	—	—	—	—

№№ по порядку	Способных к труду по своей профессии. Всего м.	Всего ж.	В том числе: Психически больных, но без физич. недостатков м.	ж.	Имеющих физические недостатки, но психически здоровых м.	ж.	Психич. больных с физическ. недостатк. м.	ж.	Способных к труду только не по своей профессии. Всего м.	Всего ж.	В том числе: Психически больн., но без физич. недостатк. м.	ж.	Имеющих физические недостатки, но психически здоровых м.	ж.	Психич. больных с физическ. недостатк. м.	ж.
	14	15	16	17	18	19	20	21	22	23	24	25	26	27	28	29
1	418277	655557	7210	154	2621	1038	5	4	6575	8660	11	6	135	49		
2	747	21	—		2	—	—	—	141		—	—	5	—	—	—
3	6540	6	—	—	27	—	—	—	59	—	—	—	1		—	—
4	6164	358	2		45	1	—	—	63		—	—	2	—	—	—
5	4	1	—	—		—	—	—	—	—	—	—	—	—	—	—
6	97	11	—	—	2	—	—	—	1	—	—	—	—	—	—	—
7	661	2293	—	—	1	1	—	—	7	23		—	1	2	—	—
8	3151	5355	—	1	52	51	—	—	54	27	—	—	—	1	—	—
9	9412	218	2	—	157	5	—		111	—	—	—	4	—	—	—
10	2746	185	2	—	20	1		—	56	3	—	—	2	—		
11	—	1	—	—	—			—		—	—	—	—	—		
12	143	9	—	—	1			—	1	—	—	—	—	—	—	—
13	7	—	—	—	—	—		—	—		—	—		—	—	—
14	690	23	—	—	3	—	—	—	12	—		—	1	—	—	—
15	13117	7	3	—	70	—	—	—	299	1		—	9	—	—	—
16	19	2	—	—	—	—		—	—	—	—	—	—	—	—	
17	4632	70	—	—	4	—	—	—	12	1	—		—	—	—	—
18	9	1	—	—	—	—	—			—	—	—	—	—	—	—
19	718	4	—	—	5	—	—	—	18	—	—	—	1	—	—	—
20	561	1	—	—	5	—	—	—	4	—	—	—	—			—
21	119	8	—	—	—	—	—	—	—	—	—	—	—	—	—	—
22	1133	8	—	—	7	—	—		8	—	—	—	—	—		—
23	1273	23	—	—	2		—	—	14	—	—	—	—	—		—
24	1097	76	—	—	10	—	—	—	9		—	—	—	—	—	
25	1029	130	1	—	[illegible]		—	—	5	—	—	—	—	—	—	—
26	3594	706	—		27	3	—	—	16	1	—	—	—	—	—	—
27	876	463	—		4	1	—	—	3	5	—	—	—	—	—	—
28	1311	3602	—	—	7	2	—	—	2	12	—	—		—	—	—
29	140	41	—	—	3	—	—	—	3	—	—	—		—	—	—
30	44	3	—		—	—	—		—	—	—	—	—	—	—	
31	1730	151	2	—	16	—	—	—	36	1	—	—	—	—	—	—
32	876	220	—		2	—	—	—	4	1			1	—	—	
33	31	161		—	—	—	—	—		5	—	—	—	—	—	
34	213	1105	—	2	1	7	—	—	2	15	—		—	—	—	—
35	6	2	—	—	—	—	—	—	1	—		—	—	—	—	—

№ № по порядку.	№ № по классификации	Наименование групп.	Общее число. м.	Общее число. ж.	Неспособных к труду вообще. Всего. м.	Неспособных к труду вообще. Всего. ж.	В том числе. Психическ. больных, но без физич. недостатк. м.	ж.	Имеющих физические недостатки, но психически здоровых м.	ж.	Психически больных с физическ. недостатк. м.	ж.
1	2	3	4	5	6	7	8	9	10	11	12	13
36	385-386	Торговцы без наемных рабочих	947	570	125	77	1	—	15	2		—
37	388-394	Хозяева с наемными рабочими	31	—	3	-		-				—
38	397-402	Духовенство	1080	45	219	6	—	—	15		—	–
39	403-405	Армия и флот	692	—	7	-	—	—		—		—
40	407-409	Деклассиров. группы	133	210	114	155	6	2	48	26	2	2
41	410	Прочие профессии	763	6253	138	1782	19	17	144	44	—	—
		Итого самодеятельн.	575985	747017	77735	62182	231	184	4018	1387	7	8
		б) Несамодеятельное население										
		Итого несамодеятел.	198343	237403	191348	219534	1091	822	4834	4067	101	77
		Всего	774328	984420	269143	281716	1322	1006	8882	5454	108	85

Наименование групп	В том числе. Способных к труду по своей профессии. Всего м.	Всего ж.	В том числе: Психических больных но без физич. недостатков м.	ж.	Имеющих физические недостатки, но психически здоровых м.	ж.	Психич. больных с физическ. недостатк. м.	ж.	Способных к труду только не по своей профессии. Всего. м.	Всего. ж.	В том числе: Психических больных, но без физич. недостатк. м.	ж.	Имеющих физические недостатки но психически здоровых м.	ж.	Психич. больных с физическ. недостат. м.	ж.	№ № по порядку.
	14	15	16	17	18	19	20	21	22	23	24	25	26	27	28	29	
Торговцы без наемных рабочих	815	470		.	3	1	—		7	14	—		1	--	—		36
Хозяева с наемными рабочими	28		—		—					—	—	—	—	—	—	—	37
Духовенство	1747	39		–	5	—			14	—			—	—	—	—	38
Армия и флот	684		-	—	—	—	—	—	1		—	—		—	—		39
Деклассиров. группы	19	52	3	1	8	4		—		3	—		—		-		40
Прочие профессии	—	—	-	—	-			—	6218	4471	3	1	15	11	—	.	41
Итого самодеятельн.	484404	671592	225	158	3116	1115	5	4	13786	13243	14	7	178	63	-	—	
б) Несамодеятельное население																	
Итого несамодеятел.	82	137	—	—	—	-	—	—	6913	17732	189	144	423	397	10	5	
Всего	484486	671729	225	158	3116	1115	5	4	20699	30975	203	151	601	460	10	5	

Таблица 13.

Городское население по профессиям, способности к труду, физическим недостаткам и психическим болезням.

№№ по порядку.	№№ по классификации	Наименование групп и профессий.	Общее число. м.	Общее число. ж.	Неспособных к труду вообще. Всего. м.	Всего. ж.	В том числе: Психическ. больных, но без физич. недостатк. м.	ж.	Имеющих физические недостатки, но психически здоровых м.	ж.	Психич. больных с физическ. недостатк. м.	ж.	Способных к труду по своей профессии. Всего. м.	Всего. ж.	В том числе: Психически больных, но без физич. недостатков м.	ж.	Имеющ. физические недост., но психич. здоров. м.	ж.	Способных к труду только не по своей профессии. Всего. м.	Всего. ж.	В том числе: Психически больных, но без физич. недостатков м.	ж.	Имеющ. физические недост., но психич. здоров. м.	ж.	Психич. больн. с физич. недостатк. м.	ж.	№№ по порядку.
1	2	3	4	5	6	7	8	9	10	11	12	13	14	15	16	17	18	19	20	21	22	23	24	25	26	27	
		а) Самодеятельное население.																									
		1. Работники сельского хозяйства																									
1	1	Хлебопашцы	5743	7258	883	690	1	1	44	19	—	—	4826	6507	1	1	28	15	34	61			2	—	—	—	1
2	2	Пчеловоды	48	3	10	—	—	—	1	—	—	—	38	3	—		—	—	—	—	—	—	—	—		—	2
3	3	Садоводы	135	59	14	4	—	—	—	—	—		121	54		—	—		—	1		—		—		—	3
4	4	Проч. квал. раб. сел. хозяйства	8	1	1		—	—	—	—	—	—	7	1	—	—	—	—	—	—	—	—		—	—	—	4
5	5	Огородники	118	800	29	97	—	2	—	1	—		90	700	—	—	—	1	—	3	—	—	—	—	—	—	5
6	7	Рыболовы	68	3	10	—	—	—	—	—	—		55	3	—	—	1	—	3	—	—			—	—	—	6
7	8	Проч. полукв. рабочие сел. хоз.	3	2	—	—	—	—	—		—	—	3	2		—	—	—	—		—	—	—	—	—	—	7
8	9	Лесники, лесные сторожа	14		3	—	—	—	—		—		11	—	—	—		—		—	—	—	—				8
9	10	Лесозаготовщики, дроворубы	34	—	6	—	—	—	—	—	—	—	33	—	—	—	—	—	—	—	—	—	—	—	—	—	9
10	11	Пастухи и подпаски	95	3	44	3	1	—	1				51	—	1	—	1			—	—	—		—	—	—	10
11	12	Скотн., конюха, птичники	77	6	2	—	—	—	—	—	—	—	75	6	—	—	—	—	—	—	—	—	—	—		—	11
12	13	Скотоводы (верблюжатн.; овцев., оленоводы)	—	1	—	1	—	—	—	—	—	—	—	—	—	—			—	—	—	—	—	—	—	—	12
13	14	Рабочие сел. хоз. без специальности	1	—	—	—	—		—		—	—	1	—	—	—	—	—	—	—	—	—	—	—	—		13
		2. Горнорабочие																									
14	16	Бурильщики, проходчики, ключники	12		—	—	—	—	—	—		—	12	—	—	—	—	—	—	—	—	—	—	—	—	—	14
15	18	Забойщики, выемщики, отбойщики	3		1	—	—	—	—	—	—	—	2	—	—		—			—	—		—	—	—		15
16	24	Каменоломы	1	—		—	—	—	—		—	—	1	—	—	—	—		—		—		—		—		16
17	32	Торфяники	1	—	—	—			—	—	—	—	1	—		—	—	—	—	—	—	—	—		—	—	17
18	33	Уборщики породы	2	—	1	—	—	—	—	—	—	—	1		—	—		—	—		—	—	—	—	—	—	18
19	34	Шахтеры, рудокопы, углекопы без обозн. специальности	24	1	—	—	—	—	—	—		—	24	1	—	—	—	—	—		—	—			—	—	19
		3. Металлисты																									
20	41	Водопроводчики, трубопроводчики	6	—	1	—	—	—	—	—		—	[illegible]	—	—		—	—	—	—		—			—	—	20
21	42	Долбежники метал.	1	—	—		—	—	—	—	—	—	1	—	—		—	—	—	—	—			—	—	—	21
22	43	Жестяники	47	—	3	—	—		—	—	—	—	44	—	—	—	—	—	—	—	—		—	—	—	—	22
23	44	Инструментальщ., лекальщики, шаблонщики, разметчики	5	—	—	—	—			—		—	5	—	—	—	—	—	—		—	—	—	—	—	—	23
24	45	Кузнецы, косникн., рессорщики	753	1	107		—	—	6	—	—	—	643	1	—	—	3		3	—	—	—	2		—	—	24

В Т О М Ч И С Л Е

№№ по порядку	№№ по классификац.	Наименование групп и профессий	Общее число м	ж	Неспособных к труду вообще. Всего м	ж	В том числе. Психически больных, но без физич. недостатк. м	ж	Имеющих физические недостатки, но психически здоровых м	ж	Психич. больных с физичес. недостатк. м	ж
1	2	3	4	5	6	7	8	9	10	11	12	13
25	4[illegible]	Литейщики, формовщики	57	—			—				—	—
26	47	Медники	49	—	3		—			—		—
27	48	Механики	217	—	14			—	1			—
28	49	Монтеры, электро-монтеры, электро-проводчики	138	1	3			—				—
29	50	Сварщики и огнерезы	1	—	—			—				—
30	51	Слесаря	2241	2	114	—	—	—	6	—	—	—
31	52	Строгальщики метал.	2	—	—			—			—	
32	53	Токаря метал.	14[illegible]	—	2			—	—	—	—	—
33	54	Установщики	2	—	—	—		—		—	—	
34	55	Фрезеровщики - метал.	1	—	—	—		—			—	
35	56	Часовщики	91	2	14	—	—	—	1			—
36	57	Ювелиры, монтировщики	28	—	7	—			—		—	—
37	58	Проч. квал. металлисты	2	—	—		—	—	—		—	
38	61	Вальцовщики, волочильщики, прокатчики	2	—	—	—	—	—	—		—	—
39	64	Котельщики	87	—	1	—	1			—		
40	65	Молотобойцы	46		3	—	—	—	—	—		—
41	66	Никкелировщ., оцинковщики, позолотчики	28	—	8	—	—	—		—		—
42	67	Обрубщики, обрезчики метал.	1		—	—		—	—	—	—	—
43	68	Паяльщики, лудильщики, травильщики	4		3	—	—	—		—	—	—
44	69	Плавильщики, нагревальщики	2		1	—		—		—	—	—
45	71	Прессовщики, штамповщики	1	—		—		—		—	—	—
46	72	Револьверщики	11	—	1					—	—	—
47	73	Сборщики	[illegible]	—	—	—		—	—	—		
48	76	Точильщики	7	—				—			—	—
49	77	Чеканщики котельные	3		—				—	—	—	
50	79	Шлифовщики, полировщики метал		1	—	—		—	—	—	—	—
51	80	Пр. полукв. метал.	20	—	1				—	—	—	—
52	81	Неквал. металлисты	9		1	—	—	—	—	—	—	—
		4. Деревообделочники.										
53	82	Бондари, бочары	333	—	41	—		—	1	—	—	
54	83	Мебельщики, столяры	1		—		—			—	—	—
55	84	Модельщики	7	—	—		—	—	—		—	—
56	85	Столяры	[illegible]15	2	156		—	—	10	—	—	—
57	86	Токари по дереву	58	1	3	—	—				—	
58	87	Проч. квал. деревообдел.	10	18	—	—		—	—	—	—	—
59	89	Колесники, тележники, сапники	125		23	—		—	2	—		
60	90	Корзинщики, плетельщики	9	2	2	—	—	—	—	—	—	—

Способных к труду по своей профессии. Всего м	ж	В том числе. Психически больных, но без физич. недостатков м	ж	Имеющ. физические недост., но психич. здоров. м	ж	Способных к труду только не по своей профессии. Всего м	ж	В том числе. Психически больных, но без физич. недостатков м	ж	Имеющ. физические недост., но психич. здоров. м	ж	Психич. больных с физич. недостатками м	ж	№№ по порядку
14	15	16	17	18	19	20	21	22	23	24	25	26	27	
56	—				—	1	—	—			—	—	—	25
4		—		—	—	—	—	—		—	—	—	—	26
202	—	—	—		—	1	—	—	—	—	—	—	—	27
135	1	—	—	2	—	—	—				—	—	—	28
1	—	—	—	—	—	—		—	—	—	—	—	—	29
2121	2	1		7		9	—	—		1				30
2			—		—			—	—	—			—	31
138			—	1		1	—					—	—	32
2	—		—	—	—		—	—	—	—			—	33
1	—	—	—		—	—	—	—	—	—	—		—	34
77	2			1	—	—	—	—	—	—	—		—	35
21	—	—	—					—	—	—	—			36
2			—	—		—	—	—	—	—	—	—		37
2	—	1		—					—	—	—		—	38
86	—	—	—			—	—	—	—		—	—		39
43	—				—	—	—	—	—	—		—		40
20	—			—			—		—	—			—	41
1	—		—			—		—	—		—	—		42
1	1	—		—		—	—		—	—	—	—	—	43
1	—					—	—	—	—		—	—	—	44
1			—			—		—		—	—	—		45
		—	—	—	—	—	—	—	—		—			46
1	—	—			—	—			—	—	—		—	47
7	—			—	—		—		—	—	—	—		48
3				—	—	—	—	—		—	—	—		49
—	1	—	—			—	—		—					50
18		—	—	—	—	1		—	—	—	—	—	—	51
8				—			—	—	—	—	—		—	52
288			—	1	—	1	—		—		—		—	53
1	—					—		—			—		—	54
7	—	—	—		—	—	—	—		—		—	—	55
1080	4	—	—	2		20	—	—		—	—	—	—	56
54						1	—	—	—	—	—	—		57
10	16	—	—	1			2	1	—	—	—	—	—	58
101	—	—	—	1	—	1	—	—	—		—	—	—	59
7	2		—	1		—	—			—	—			60

№№ по порядку	№№ по классификации	Наименование групп.	Общее число. м.	Общее число. ж.	В том числе: Неспособных к труду вообще. Всего. м.	ж.	В том числе психически больных, но без физич. недостатк. м.	ж.	Имеющих физические недостатки, но психически здоровых. м.	ж.	Психически больных с физическ. недостатк. м.	ж.
1	2	3	4	5	6	7	8	9	10	11	12	13
61	91	Ложкари, корытники	2	—	2	—	—	—	—	—	—	
62	92	[illegible]ичаечники, решетники	17	2	5	—	—		—	—	—	—
63	93	Рамщики, навальщики, пильщики	133	3	21	—	—	-	1	—	—	—
64	94	Станочники по дерев.	2		—	—	—	—		—		—
65	95	Ящичники	1		—	—	-	—		—		
66	96	Пр. полукв. деревообд.	8	1	1	—		—	—	—	—	—
67	98	Лапотники	2	—	1	—	—		—	—	—	—
68	100	Пр. некв. деревообдел.	2	1	—		—	—	—	—	—	—
		5. Писчебумажники.										
69	102	Полуквал. писчебумажники	2	2	1	—	—	—	-	—	—	—
70	103	Картонажники	7	18	1	1	—		—		-	—
71	104	Проч. неквал. писчебумажники	3	7	1	-	—	—	—	—	—	
		6. Печатники.										
72	105	Граверы	5	—			—	—	—	—	—	—
73	106	Корректоры	3	3	—	1	—		—	—	-	
74	107	Литографы, переводчики, копировщики	17	1			—	—		-	—	—
75	108	Наборщики	222	11	12	—		—			—	—
76	109	Печатники, американ.	76	8	4	—	-	—	—	—	—	—
77	110	Переплетчики, брошюровщики	113	15	10	—	—		1	—	—	—
78	112	Фотографы, ретушеры	42	15	8	1			2	—	—	
79	113	Проч. квал. печатники	13	1	1	—	—		—	—	—	
80	114	Накладчики	5	4		-	—	—	—		-	
81	116	Проч. полукв. печат.	3	2		—	—	-		—		—
82	117	Приемщики типограф.	2		-		—	-	—	—	—	-
83	118	Фальцовщ. типограф.	1	3		—		—	—	—		—
84	119	Проч. неквал. печатники	19	3	2	—		—	—	—	—	—
		7. Текстильщики.										
85	120	Валяльщики, сукновалы, шерстобиты	2	1	6	—	—	-	—	-	—	—
86	121	Красильщики	21	24	2	1	—	-	—	—		—
87	122	Кружевницы	—	10	—		—	—	—	-	—	—
88	123	Прядильщики, мотальщики	73	15	10	13	—	—		—		·
89	124	Ткачи	25	18	8	4	—	—	-	—		—
90	125	Чулочницы, вязальщ., трикотажницы	3	119	1	34	—		—	3	—	—
91	127	Проч. квал. текстильщики	6	5	1	2	·	—	1	—	—	—
92	130	Веревочники, канатчики	44	19	13	4	—	—	—	—	-	
93	131	Катушечницы, мотальщицы, цевочницы	1	—	—	—	—	—	—	—	-	—

[illegible]пособных к труду по своей профессии. Всего. м.	ж.	В том числе: Психически больных, но без физич. недостатков. м.	ж.	Имеющ. физические недост., но психич. здоров. м.	ж.	Способных к труду только не по своей профессии. Всего. м.	ж.	В том числе: Психически больных, но без физич. недостатков. м.	ж.	Имеющ. физич. недостатки, но психич. здоровых. м.	ж.	Психич. больн. с физич. недостатками. м.	ж.	№№ по порядку.
14	15	16	17	18	19	20	21	22	23	24	25	26	27	
—					—	—	—	-		—			-	61
12	2	·	-	1		-				—	—	—		62
112	3	—	—	4		—		—		—	—	—	-	63
2		—	-	—	-			-	—		—	—		64
1	—	—	—	-	—	—	-	—	—		-			65
7	1	—	-	—	—		—	—	-	—		—	—	66
1		—	—	—	—		—	—	-	-		—	-	67
2		·	—	—			1		—	—	—	·		68
1	2		—	-	—	—	—	-	·		—	—	·	69
6	17	—	—	—	—	—	—	—		—			—	70
2	7		—		—		—	—	—	—			—	71
5		—		—	—				—	—	—	—	—	72
3	2		—		—	—	—	-	—		—		—	73
17	1	—			-	—		-	—	—	—	—	-	74
207	11		1	-	—	3			—	-	—	—		75
72	8		—	-	—		—		—		—	—	—	76
103	15	—	—	2		—	-	—	-	—	—	—	—	77
34	14	—		2		—		—	—	-		—	-	78
12	1	—		·	—	-	—	-	—	—		—	—	79
5	4	—	—	—	-	—	—		—		—	—	—	80
3	2	·	—	—	—	·				—	—	-		81
2	—		—	—		—	—	—						82
1	3		·	—	—	—	—	—		·	—	—	—	83
17	3	—	—	·	—	—	—	—	—	—	—		—	84
20	1	—			—	1	—	—	—	1	—	—	—	85
19	22	—		—	—	—	1	—		—	—	—	—	86
—	9	·	—	—	—	—	1	-	—			—	—	87
63	31	·	—	—	—	—	1		-	—	-	—		88
6	14	—	—	—	—	11	—	—	-	—	-			89
2	82	—	—	—	1	—	3	—	—		1	—		90
5	3	—	—	—	—	—	—	—	—	—	—	—		91
31	15	—	—	—	—	—	-	—	—			—		92
1	—	—	—	·	—	—	-	·	—	—		—	—	93

№№ по порядку	№№ по классификации	Наименование групп.	Общее число м.	Общее число ж.	Неспособных к труду вообще. Всего. м.	ж.	В том числе. Психическ. больных, но без физич. недостатк. м.	ж.	Имеющих физ. недостатки, но психически здоровых м.	ж.	Психич. больных с физич. недостатк. м.	ж.	В том числе. Способных к труду по своей профессии. Всего. м.	ж.	В том числе. Психически больных, но без физич. недостатков м.	ж.	Имеющих физические недостатки, но психич. здоров. м.	ж.	Способных к труду только не по своей профессии. Всего. м.	ж.	В том числе. Психически больных, но без физич. недостатков. м.	ж.	Имеющих физические недост., но психич. здоров. м.	ж.	Психич. больные с физич. недост. м.	ж.	№№ по порядку
1	2	3	4	5	6	7	8	9	10	11	12	13	14	15	16	17	18	19	20	21	22	23	24	25	26	27	
94	137	Сновальщицы		1	—		—		—	—		—	—	1	—	—			—		—	—	—	—	—	—	94
95	137	Трепальщики	20	—	3		—	—	1				17		—	—	—		—		—			—	—		95
96	138	Чесальщицы, кардовщицы	1		—		—	—	—	—		—	1	—	—	—			—	—	—	—				—	96
97	143	Пр. полукв. текстильщики	11	1	1		—			—	—	—	9	1	—	—	—	—	1				1			—	97
98	144	Пр. неквал. текстильщ.	4	9	—	1		—	—		—	—	4	8		—	—		—	—		—	—	—			98
		8. Швейники.																									
99	145	Вышивальщицы, строчильщицы	3	34	—	6	—	—	—	—	—		3	26						2	—	—	—	—	—		99
100	146	Закройщики одежды	10	1	1	—		—					9	1	—	—	—	—			—	—					100
101	147	Картузники, шапочники	205	1	29	1	1		2	—	—	—	[illegible]6	11			3		—		—			—		—	101
102	148	Модистки, шляпницы, корсетницы	—	879	—	44	—			4	—	—	—	828	—		—			7		—					102
103	149	Портные	893	2511	115	127	—		9	7		—	763	2371	—	—	13	10	15	13		—				—	103
104	150	Тулупщики, шубники	4	—	—	—	—	—	—	—			4		—	—				—		—					104
105	151	Проч. квал. швейники	1	9		1	—	—		—	—	—	1	7					—	1		—		—	—		105
106	152	Белошвейки, швеи		436		58			—	1			—	367	—		—	3	—	11	—	—	—				106
107	154	Перчаточники, рукавичники		3	—	1	—			—		—	—	2	—		—	—	—				—				107
108	155	Пр. полукв. швейники	—	86		18	—	—	—	2	—	—	—	[illegible]		—	—					—	—		—		108
109	156	Неквалиф. швейники	—	3			—	—	—	—				3		—			—	—	—	—		—	—	—	109
		9. Кожевники.																									
110	157	Заготовщ., посадчики	156	22	18		—	—	1	—	—	—	138	22		—	1		—		—		—			—	110
111	158	Закройщики кожи	23	—	3		—						20				1	—				—	—				111
112	159	Кожевники	277	4	23	—	—		3	—	—	—	253	4				—	1			—		—	—		112
113	160	Овчинники	18	—	5	—		—			—	—	13		—	—	—		—				—		—	—	113
114	161	Сапожники, башмачники	295[illegible]	184	492	16	1	—	[illegible]6	1	—		140	166	—	—	33	1	25	2			1		—	—	114
115	162	Скорняки, меховщики	6	2	2	—	—	—	—	—		—	4	2					—		—				—	—	115
116	164	Шорники, седельники, хомутчики	113	1	14	—	—	—	—		—		99	1	—	—	—		—	—			—	—		—	116
117	165	Щетинщики	5	—	2		—			—	—	—	3	—	—	—		—		—		—	—	—		—	117
118	166	Проч. квал. кожевники	6	2	1			—	—	—	—	—	5	2	—		—	—	—		—	—		—	—	—	118
119	168	Неквал. кожевники	29	29	5	—		—	—			—	24	29	—				—	—	—	—		—	—		119
		10. Пищевики.																									
120	169	Бойцы, резаки	59		4	—	—	—	—	—	—	—	50	—		—	—	—	5	—	—		—		—	—	120
121	170	Варильщики, жарильщики, салотопы	10	8	3	—			—	—	—	—	7	8	—	—							—			—	121
122	171	Засольщики, коптильщики, балычники	4	1	—		—	—	—	—	—	—	4	1	—	—				—	—			—	—		122
123	172	Маслобойщики	10	—	1	—	—	—	—	—	—	—	9		—			—	—	—	—	—	—	—	—		123
124	173	Маслоделы, сыровары	3		—	—		—	—		—	—	3	—	—		—			—	—		—	—		—	124
125	174	Мельники	117	2	8		—	—	—	—	—		109	2	—	—		—	—	—	—	—		—		—	125
126	175	Пекаря, булочники, кондитеры	431	103	53	17	—		8	—	—		376	85	—	—	1	—	2	1	—	—	—	—		—	126
127	176	Проч. квал. пищевики	30	—	1	—					—		29	—	—		—	—	—		—	—		—		—	127

№№ по порядку.	№№ по классификации.	Наименование групп.	Общее число. м.	ж.	Неспособных к труду вообще. Всего. м.	ж.	В том числе. Психическ. больных, но без физич. недостатк. м.	ж.	Имеющих физические недостатки, но психически здоровых. м.	ж.	Психич. больных и физическ. недостатк. м.	ж.	В ТОМ ЧИСЛЕ. Способных к труду по своей профессии. Всего. м.	ж.	В том числе. Психически больных, но без физич. недостатков. м.	ж.	Имеющ. физические недост., но психич. здоров. м.	ж.	Способных к труду только не по своей профессии. Всего. м.	ж.	В том числе. Психически больных, но без физич. недостатков. м.	ж.	Имеющ. физические недост., но психич. здоров. м.	ж.	Психич. больн. с физич. недостатк. м.	ж.	№№ по порядку.
1	2	3	4	5	6	7	8	9	10	11	12	13	14	15	16	17	18	19	20	21	22	23	24	25	26	27	
128	177	Вальцовщ. мельничные	4	—	1	—	—	—	—	—	—	—	3		—		—	—	—	—	—		—	—		—	128
129	178	Квасильщ., квасовары	4	1	2	—	—	—	—	—	—	—	2	1	—	—	—		—		—			—	—		129
130	179	Кишечники, колбасники	50		4	—	—	—	—	—		—	45		—				1	—	—	—	—	—	—	—	130
131	180	Конфетчики, сиропщ.	24	3	2		—	—	—			—	22	1	—	—	—	—		2	—		—	—	—	—	131
132	181	Купора, разливальщики пищ.		2		—		—	—		—	—	—	2	—	—	—		—	—	—	—	—	—	—		132
133	182	Солодовщ., рощевики	1	—		—	—	—	—		—	—	1	—	—		—	—	—		—		—			—	133
134	183	Сушильщики овощей	4	3	—	—	—	—	—		—		4	3	—	—	—	—	—	—	—		—	—	—	—	134
135	184	Пр. полукв. пищевики	6	—		—	—	—			—	—	6	—	—	—	—	—	—	—		—	—	—	—		135
136	186	Мойщики посуды, продуктовщики		1	—	1	—	—				—	—	—	—	—	—	—	—	—		—	—	—	—		136
137	187	Проч. неквал. пищевики	42	22	5	1		—	—		—		37	21			2	—	—	—	—	—	—	—	—		137
		11. Табачники																									
138	188	Квалиф. табачники	10	2	2	—	—	—	1		—	—	8	2			—	—	—			—	—		—	—	138
139	189	Полуквал. табачники	4	55	—	2		—		—	—	—	4	53	—		—	—		—	—	—	—	—	—	—	139
140	190	Неквал. табачники	10	21	3	—		—	—		—	—	7	20	—		—	1	—	1	—	—	—				140
		12. Химики.																									
141	191	Аппаратчики, автоклавщики	11		—	—	—	—	—				11	—	—	—	—	—		—	—	—	—	—	—	—	141
142	192	Мыловары	36	1	5	—		—	—	—		—	30	1	—	—	—	—	1		—		—	—	—	—	142
143	193	Проч. квалиф. химики	25	3	2	—	—	—	—	—	—	—	23	3	—	—	1	—	—	—	—	—	—	—			143
144	194	Смолокуры, дегтекуры	2	—			—	—	—		—		3			—	—				—	—			—	—	144
145	195	Проч. полукв. химики	15	1	3	—	—	—	—	—	—		11	1	—		—	—	1	—	—	—	—	—	—		145
146	196	Неквалиф. химики	[illegible]	—	2		—	—	—	—		—	7	—	—		—	—	—		—	—	—		—	—	146
		13. Стекло-фарфорщики																									
147	198	Проч. квалиф. стекло-фарфорщики	2	1	1	—		—	—	—		—	1	1	—	—				—	—		—		—		147
		14. Работники по обработке минералов.																									
148	201	Гончары	58	1	14		—	—	1	—	—	—	44	1	—			—	—		—	—		—		—	148
149	203	Кирпичники	63	10	9	3		—	—	—	—		52	7	—	—	1		2	—	—		—	—	—		149
150	206	Неквалиф. минеральщ.	2	—	2	—	—	—	—	—		—	—		—	—	—	—		—			—	—	—		150
		15. Строители.																									
151	207	Каменщики (кладчики), бетонщики	176	—	33	—	—		1	—	—	—	137	—		—	2	—	6	—			—				151
152	209	Кровельщики	305	—	39	—	—	—	3	—	—	—	260			—	4	—	6		—	—		—		—	152
153	210	Маляры, лакировщики	374		44	—	2	—	3	—	—	—	324	—		—	2	—	6	—	—	—	—				153
154	211	Обойщики, драпировщики	19	1	2	1		—	—	—	—	—	17	—	—	—	—	—				—	—	—		—	154
155	212	Печники	296	—	41	—	—		2	—	—	—	251		—	—	2	—	4	—	—		—				155
156	213	Плотники	785	2	59	1	—	—	3	—	—	—	676	1	1	—	1		10		—	—	—				156
157	214	Стекольщики	36	1	9	—	—	—		—	—	—	27	1	—		—	—	—	—	—	—	—	—			157
158	215	Штукатуры, лепщики	52	—	15	—		—	—	—	—	—	65	—	—	—	—		2	—	—			—	—	—	158
159	216	Проч. квал. строители	3		—		—	—	—	—	—	—	3	—		—	—	—	—	—		—		—		—	159

№ по порядку	№ по классифик.	Наименование групп	Общее число м.	Общее число ж.	Неспособных к труду вообще. Всего м.	Всего ж.	В том числе: Психич. больных, но без физич. недостатков м.	ж.	Имеющих физические недостатки, но психически здоровых м.	ж.	Психич. больных с физическ. недостатк. м.	ж.
1	2	3	4	5	6	7	8	9	10	11	12	13
160	[illegible]	[illegible]	8		2						—	
161	[illegible]	[illegible]	6		1				—			
162	220	[illegible]	5		1			—		—		—
		16. Работники художественной промышленности										
163	222	Живописцы, [illegible]	158	8	28	3		—	1		—	
164	223	[illegible]	2	4	1		—	—	—	—		—
165	224	Прочие рабочие худож. [illegible]	1[illegible]	19	3	8		—		1	—	—
		17. Железнодорожники										
166	225	Кондуктора жел. дор.	125	3	14	—		—		—		—
167	226	Машинисты паровозы	430		[illegible]	—		—	2	—	—	—
168	227	Машинисты паровоз. [illegible]	225		9	—	—	—	2		—	
169	228	Осмотрщики вагонов	58		1		—	—			—	
170	229	[illegible]	71		1		—	—	1	—	—	—
171	230	Смазчики жел. дор.	152		3		—	—	—	—		—
172	231	[illegible]	[illegible]		—					—	—	—
173	232	Прочие квал. жел. дорожники	[illegible]	2	—		—		—		—	—
174	233	Кочегары паровозов	20	1	1			—	—		—	—
175	234	[illegible]	36		—				—			—
176	—	Стрелочники, [illegible] жел. дор.	[illegible]		7		—		—	—	—	
177	[illegible]	Прочие неквал. жел. дорожники	[illegible]	—	1	—	—		—	—	—	
178	237	[illegible] и мостовые	147	21	15		—		1	—	—	—
179	238	Проч. неквалиф. жел. дорожники	360	24	6					—	—	—
		18. Водники										
180	[illegible]	Машинисты судовые	2			—		—		—	—	—
181	242	Шкипера, водоливы	1	1	—	—		—			—	—
182	245	Проч. квалиф. водники	1	—	1		—	—			—	—
183	247	[illegible]	[illegible]		1			—	1	—		
184	248	Прочие неквал. водники		1	—			—	—	—		
		19. Местно-транспортники										
185	251	Шофферы, мотоциклисты	35					—	—		—	
186	253	Возчики, извозчики [illegible]	[illegible]	1	43				5	—	—	—

В том числе: Способных к труду по своей профессии. Всего м.	Всего ж.	В том числе: Психически больных, но без физич. недостатков м.	ж.	Имеющ. физические недост., но психич. здоров. м.	ж.	Способных к труду только не по своей профессии. Всего м.	Всего ж.	В том числе: Психически больных, но без физич. недостатков. м.	ж.	Имеющ. физические недост., но психич. здоров. м.	ж.	Психич. больн. с физич. недостками м.	ж.	№№ по порядку
14	15	16	17	18	19	20	21	22	23	24	25	26	27	
6	—	—	—	1	—	—						—	—	160
5		—	—	—			—		—	—	—		—	161
4			—	—	—		—			—	—			162
115	5	—		1		15	—	—	—	—	1	—	—	163
1	4		—					—	—		—		—	164
13	128		—	—	—	1	29	—	—		—	—		165
[illegible]	2				—	1	—	—	—	—	—			166
437				1	—	1				—	—			167
[illegible]		—	—				—	—	—				—	168
57	—				—		—	—	—		—		—	169
70			—	2		—			—	—	—			170
129			—	—	—	—			—	—	—	—	—	171
72			—				—		—	—			—	172
1	2	—	—			—		—	—	—				173
116	1	—	—	—	—	—		—	—	—	—		—	174
36	1							—	—				—	175
[illegible]		—			—	2	—	—					—	176
49	—	—		—	—	—	—		—					177
131	21			1	—		—	—		—	—		—	178
651	23	—	—	1		—				—	—			179
2		—				—		—			—	—	—	180
1				—				—	—	—	—	—	—	181
		—		—	—	—		—		—	—	—		182
—			—				—	—		—	—			183
	1	—	—		—		—			—	—		—	184
35			—	1		—				—	—		—	185
401	1	—		1								—		186

№№ по порядку	№№ по переписи	Наименование групп и профессий.	Общее число. м.	Общее число. ж.	Неспособных к труду вообще. Всего м.	Всего ж.	В том числе: Психически больных, но без физич. недостатк. м.	ж.	Имеющих физические недостатки, но психически здоровых м.	ж.	Психич. больных с физическ. недостатк. м.	ж.
1	2	3	4	5	6	7	8	9	10	11	12	13
187	254	Кучера, ямщики, извозчики	218	1	35	—	—	—		—	—	—
188	255	Проч. полукв. местнотранспортники	1			—	—			—	—	—
189	256	Грузчики, катали	43	6	6		—			—		—
190	257	Но[illegible]ики, по[illegible]ки	46	8	4		—	—			—	—
191	258	Проч. неквал. местнотранспортники	12	1	2	—			—	—	—	—
		20. Рабочие силовых установок										
192	259	Машинисты	156	18	10		—			—	—	
193	260	Мотористы и проч. квалиф.	1	1						—		
194	261	Кочегары	7[illegible]	1	4		—		—	—		—
195	263	Смазчики	14						—	—	—	
196	264	[illegible]ажники и проч. полуквал.	2	1	—			—	—			—
		21. Разные рабочие.										
197	265	Разные квал. рабочие	[illegible]			—	—	—	—	—		
198	267	Ассенизат., [illegible]тари.	33		1	—	—			—		—
199	268	Метельщики улиц, фонарщики, ламповщики	6	19	1	—		—		—	—	—
200	269	Могильщики кладбищ	[illegible]	1	—	—			—	—		
201	270	Мусорщики	1		1		—					—
202	271	Разные неквалиф. рабочие	5			—	—	—	—			—
		22. Административный персонал.										
203	274	Наркомы, члены президиумов и коллегий центр. и губ. учреждений	44	—	1	—	—		—			
204	275	Комиссары разные	[illegible]	2	3	—	—					
205	276	Управл., заведующ. отделами, подотд. и их помощн. в центр. и губернск. учреждениях	241	32	8				1	—		—
206	277	Управляющие и директора предприятий	84	7	[illegible]	—						
207	278	Администрация уездн. и волостн. учреждений	196	[illegible]	9	—			3			
208	279	Члены фабкомов, завкомов	1				—	—		—		—
209	280	Администрация сельских учреждений	22		3					—	—	

Т о м ч и с л е: Способных к труду по своей профессии. Всего м.	Всего ж.	В том числе: Психически больных, но без физич. недостатков м.	ж.	Имеющ. физические недост., но психич. здоров. м.	ж.	Способных к труду только не по своей профессии. Всего м.	Всего ж.	В том числе: Психически больных, но без физич. недостатков м.	ж.	Имеющ. физические недост., но психич. здоров. м.	ж.	Психич. больн. с физич. недостатками м.	ж.	№№ по порядку
14	15	16	17	18	19	20	21	22	23	24	25	26	27	
208	1	—		3	—	2	—	—	—			—	—	187
1	—	—						—					—	188
36	6	—	—		—	1	—		—	—			—	189
42	1	—		—			—			—	—			190
10	1	—	—			—	—		—		—	—		191
145	18	—	—	1	—	1		—	—	1		—	—	192
1	1	—		—	—	—		—	—	—	—	—	—	193
66	1	—				—	—	—		—		—		194
14	—	—	—			—	—	—	—			—	—	195
2	1	—	—	—	—	—	—			—	—		—	196
4	—	—	—	—		—	—	—			—	—	—	197
32	—	—				—	—	—	—	—	—	—		198
5	19	—	—	—		—		—	—				—	199
6	1		—	—				—	—	—		—	—	200
		—	—		—			—	—	—	—		—	201
5	—	—	—		—	—				—				202
43	—			1	—	—				—	—	—	—	203
58	2	—				—	—	—		—	—	—	—	204
233	32	—		1	—	—	—	—	—	—	—	—	—	205
78	7	—	—	1	—	—	—	—			—		—	206
187	7	—	—	—	—	—	—	—		—		—	—	207
1	—	—	—	—	—	—	—	—	—	—	—	—		208
19	—		—	—	—	—	—	—	—	—		—	—	209

№№ по порядку	№№ по классификации	Наименование групп и профессий	Общее число м.	Общее число ж.	Неспособных к труду вообще. Всего м.	Всего ж.	В том числе: Психически больных, но без физич. недостатк. м.	ж.	Имеющих физические недостатки, но психически здоровых м.	ж.	Психически больных с физическ. недостатк. м.	ж.	В том числе: Способных к труду по своей профессии. Всего м.	Всего ж.	В том числе: Психически больных, но без физич. недостатков м.	ж.	Имеющ. физические недост., но психич. здоров м.	ж.	Способных к труду только не по своей профессии. Всего м.	Всего ж.	В том числе: Психически больных, но без физич. недостатков м.	ж.	Имеющие физич. дост., но психич. здоров. м.	ж.	Психич. больн. с физич. недостатк. м.	ж.	№№ по порядку
1	2	3	4	5	6	7	8	9	10	11	12	13	14	15	16	17	18	19	20	21	22	23	24	25	26	27	
		23. Технический персонал.																									
210	281	Агрономы	154	8	9				3		—	—	145	8	—		2	—	—	—	—	—		—	—		210
211	282	Землемеры, топографы, межевики	125	1	4			—		—	—	—	121	1	—	—	1		—	—		—	—	—	—		211
212	283	Инженеры, архитекторы	95	3	6	—		—		—		—	58	3	—			—	1		—	—	—	—	—		212
213	284	Лесничие, лесные таксаторы	33	1	4	—	—		—	—	—		31	1			—		1	—		—	—			—	213
214	285	Проч. высш. техническ. персонал	7	—		—	—	—	—		—	—	7			—	—	—	—		—		—	—	—	—	214
215	286	Бригадиры, десятники	105	7	12		1	—	4	—		—	93	6	—	—	—	—			—	—		—	—	—	215
216	289	Мастера	35	—	2		—	—		—		—	32	—	—	—		—	1		—		—	—		—	216
217	290	Начальники станций и их помощники	85	—	2	—	—	—	—	—			83			—		—	—	—	—	—	—	—	—		217
218	291	Техники	454	1	16	—		—	2		—		437	1			1	—		—	—	—		—		—	218
219	292	Товароведы, оценщики	4	—	—	—	—	—		—	—	—	4	—			—	—	—	—		—		—	—	—	219
220	293	Факторы типогр., метранпажи	1	—	—	—		—			—	—	1	—	—		—	—	—	—		—	—	—	—		220
221	294	Чертежники, картографы	41	5	1		1	—	—	—	—	—	40	4		—		—	—	—	—	—	—	—		—	221
222	295	Проч. средне-технический персонал	94	4	1	—	—	—	—	—		—	93	4	—	—	—	—	—	—		—	—	—	—	—	222
223	296	Браковщики, сортировщики	23	40	5		2	—		—	—		18	38		—	—	—	—	—	—		—	—	—	—	223
224	297	Пр. младш. техн. перс.	1					—	—			—	1	—		—	—	—	—		—	—	—	—		—	224
		24. Хозяйственно-распределительный персонал																									
225	298	Агенты хозяйственные	318	5	24			—	1	—			294	5	—	—	1	—	—		—	—		—	—	—	225
226	299	Магазинеры, заведующ. складами и распредпунктами	219	55	20		3	—	—			—	196	52	—		1	—	3	—	—	—	—	—	—	—	226
227	300	Проч. средний хоз.-распред. персонал	63	78	3		4	—	—	1		—	60	74	—		—		—	—	—	—		—	—	—	227
228	301	Кладовщики, приемщики, раздатчики	224	32	13		1	—	—	1	—	—	209	31	—	—	—	—	2		—	—	—		—	—	228
229	302	Продавцы, приказчики	965	42	89		2		—	3	—	—	870	40		—	4	—	6	—	—	—		—		—	229
230	303	Экспедиторы, упаковщики	38	15	2	—		—			—	—	36	15	—	—	—	—	—	—	—	—	—	—	—		230
231	304	Пр. младший хозяйст.-распред. персонал	10	—	—		—	—	—	—	—	—	10	—	—	—	—	—	—	—	—	—			—	—	231
		25. Учетно-контрольный персонал.																									
232	305	Бухгалтеры	672	94	50		3	—	—	4	—	—	620	91	—	—	5	—	2	—	—	—	—		—	—	232
233	306	Инспектора	23	3	2	—		—	—	—	—	—	21	3	—	—		—		—		—		—		—	233
234	307	Кассиры, казначеи, артельщики	291	245	23		8	—		—	—	—	261	237		—			7	—		—		—		—	234
235	308	Контролеры, ревизоры	274	59	13		1	—	—		—	—	260	58		—		—	1	—		—	—			—	235
236	309	Статистики	41	46	3	—		—	—	—	—	—	38	46		—		—	—	—	—	—	—	—	—	—	236
237	310	Счетоводы	588	375	33		8	—		4	—	—	554	366	—	—	2	—	1	1	—		—	—		—	237

№ № по порядку	№ № по классифи-кации	Наименование групп.	Общее число м.	Общее число ж.	Неспособных к труду вообще. Всего м.	Всего ж.	В том числе: Психически больных, но без физич. недостатк. м.	ж.	Имеющих физические недостатки, но психически здоровых м.	ж.	Психич. больных с физическ. недостатк. м.	ж.
1	2	3	4	5	6	7	8	9	10	11	12	13
238	311	Счетчики	31	37	3		-	—	-	—	—	
239	312	Проч. средний учетно-контр. персонал	46	—	2	—	—	—			—	—
240	313	Табельщики	57	6	3	.	.	—	1		—	—
241	314	Талонщики, купонщики	2	26		—		—		-	—	
		26. Делопроизводственный персонал.										
242	315	Делопроизводит., корреспонденты	1679	920	129	13	..	—	16		—	
243	316	Секретари	186	104	14	3	—	—	3	.		-
244	317	Проч. средн. делопр. персонал	5	7	1	—	—	—	—	—	—	
245	318	Конторщики	1423	1689	63	23	—	—	7	1	.	—
246	319	Машинистки, машинописцы	22	325	2	4		—	1	—	—	—
247	320	Регистраторы, журналисты	35	222	5	2		—	1	—	—	
248	321	Пр. младш. делопроизв. персонал	443	529	31	7	-	—			—	-
		27. Медико-санитарный персонал.										
249	322	Врачи	145	89	14	--	—	—	—	-	—	—
250	323	Врачи ветеринарные	32	—	1	-	—	—	1	—	—	—
251	324	Акушерки, повивал. бабки	—	159	—	20	—	—	—	—	—	
252	325	Зубные врачи, дантисты	15	34	3	1	—	—	-			—
253	326	Провизора и их помощ.	99	66	7	1	—	—	1		—	—
254	327	Сестры и братья милосердия	—	250		15	—		—	1	—	—
255	328	Фельдшера и лекпом.	314	122	25	3	—	—	2	—	—	
256	329	Фельдшера ветеринарные	54	—	1	—	—	—	—	—	—	—
257	330	Пр. средн. медицинск. персонал	6	12	1	—	—	—		—	—	
258	331	Аптекарские ученики	13	21	1	—	—	—	—	-	—	—
259	332	Санитары, сиделки	205	607	1	13	—	—	—		—	—
260	333	Проч. млад. медицин. персонал	5	5	1	—	.	—	—	--	—	—
		28. Работники просвещения										
261	334	Академики, ученые профессора, лектора	10	1	3	—	—	—	--	—	—	—
262	335	Литераторы, журналисты	11	1		—			—		—	—
263	336	Библиотекари, музееведы	3	100	3	4	—	—	—	—	—	—
264	337	Воспитатели, гувернеры, бонны	4	143	—	4	—	—	—		—	—

№ № по порядку	В том числе: Способных к труду по своей профессии. Всего м.	Всего ж.	В том числе: Психически больных, но без физич. недостатков. м.	ж.	Имеющ. физические недост., но психич. здоров. м.	ж.	Способных к труду только не по своей профессии. Всего м.	Всего ж.	В том числе: Психически больных, но без физич. недостатков. м.	ж.	Имеющ. физические недост., но псих. здоров. м.	ж.	Психич. больн. с физич. недостатками. м.	ж.	№ № по порядку
1	14	15	16	17	18	19	20	21	22	23	24	25	26	27	
238	28	37	.	—	—	—	—		—	—	.	—	..		238
239	41	—	—	-	—	—	—		—	—	—	—		—	239
240	54	6	—	—	—	—	—	—	—	—	—	—	—		240
241	2	26		—	—	—		—	—	—	.	—	—	—	241
242	1547	905		..	3	1	3	2		—		—	—	—	242
243	172	101	—	—	2	-		-	—	—	—	—		-	243
244		7	—		—		—	—		--		—			244
245	1338	1665	—		10	—	2	.		—	—		.	—	245
246	20	319	—			.		2	.	—	—	-	—	—	246
247	30	198	—	—	2	-		2	—		—	—		—	247
248	410	522	—		1	1	2		—	—	—	—		—	248
249	[illegible]	89	—	—	—		—		—	—		—			249
250	31	—		—	—		.			-	—	—	-		250
251	—	136	—		—	.		3		—	—	—	.	—	251
252	12	35	—		.		—			-	—				252
253	92	65				-	-	—	—		—	—	-	—	253
254		240	-	—			—		—	.	—			—	254
255	287	119		—	—		2	.	—	—	--			—	255
256	52		.	—	—	—	1		—	—	-	-	—	—	256
257	5	12	—			-	—		—	—	—	—	—	—	257
258	12	21	.	—	—		—		—	—	-	-		—	258
259	204	594	—	—	1	1	—	—	—	.	—	-			259
260	4	5	—	—	—		—	-	—	—		—			260
261	7	1	—			—		—	—	—		—	-	—	261
262	11	1	—	-	1	—	-	—	—	-		—	—		262
263	32	95	—		—	—	—	1	—	—	—	-	—		263
264	4	139	—		—	—				--	—		—	—	264

№№ по порядку	№№ по классификации	Наименование групп и профессий	Общее число		Неспособных к труду вообще		В том числе						В том числе: Способных к труду по своей профессии						Способных к труду только не по своей профессии								№№ по порядку
					Всего		Психических больных без физич. недостат.		Имеющих физич. недостатки, но психически здоровых		Психических больных с физич. недостат.		Всего		В том числе: Психически больных, но без физич. недостатков		Имеющ. физические недост., но психич. здоров		Всего		В том числе: Психически больных, но без физич. недостатков		Имеющ. физические недост., но психич. здоров.		Психич. больн. с физич. недостатками		
			м.	ж.	м.	ж.	м.	ж.	м.	ж.	м.	ж.	м.	ж.	м.	ж.	м.	ж.	м.	ж.	м.	ж.	м.	ж.	м.	ж.	
1	2	3	4	5	6	7	8	9	10	11	12	13	14	15	16	17	18	19	20	21	22	23	24	25	26	27	
265	338	[illegible]ст. укт. (без [illegible] специальности)	110	[illegible]	4		—	—	2	—	—	—	[illegible]	31	—	—	—	—	—	—	—		—	—	—	1	265
266	339	Учителя школ I и II ступени	[illegible]7	2543	62	1[illegible]		2	3	3	—	—	[illegible]	2415		—	3	5	5	7	—		—		—	—	266
267	340	Проч. средний культ.-просвет. персонал	25	30	[illegible]	[illegible]	—		—	—		—	21	29		—	1				—	—	—	—		—	267
		29. Работники искусства																									
268	341	Актеры, режиссеры	1[illegible]	11	4	1		—	—	—			1[illegible]	13	—	—			1	—		—		—	—	—	268
269	342	Артисты цирка и балагана	32	5[illegible]	2	3		—	—	1	—	—	30	50	—				—	—	—	—	—	—			269
270	343	Балерины, танцовщики	1			1							1	10			—		—	—	—		—	—	—	—	270
271	344	Музыканты, дирижеры	228	112	26	15	—		2	—		—	202	[illegible]			—			1	—		—	—	—	—	271
272	345	Певцы, хористы	37	[illegible]1	3	4	—	—	1		—	—	3[illegible]	5[illegible]			—		—		—		—	—	—	—	272
273	346	Суфлеры, гримеры и проч. работн. сцены	3	1	—			—		—	—	—	3	4	—		—			—	—	—			—	—	273
274	347	Художн. декораторы, скульпторы	[illegible]1	[illegible]	1	1			1	—			50	8	—		2		—	—			—	—	—		274
275	348	Пр. работн. искусства	11		1	—			—		—	—	10	5	—				—	—	—		—	—		—	275
		30. Юридический персонал.																									
276	349	Народные судьи	14	1	1	—	—	—		—	—	—	13	1	—			—	—	—	—		—			—	276
277	350	Общественные обвинители, следователи	20		—		—	—	—	—	—	—	2			—	—	—	—	—	—					—	277
278	351	Правозаступники, адвокаты	28		4	—		—	—		—	—	28	—			1		1	—	—		—		—	—	278
279	352	Проч. юрид. персонал	107		9			—	—	—		—	96	—	—	—	1		2	—	—		—	—		—	279
		31. Работники охраны безопасности																									
280	353	Агенты розыска	42		1	—	—		—	—	—		41		—		—	—	—				—				280
281	354	Милиционеры	399	1	8		—		1	—		—	391	1	—		—		—	—	—	—		—	—	—	281
282	355	Надзиратели мест заключения	38	6	2	—	—	—	—	—	—	—	36	6				—	—	—		—	—	—	—	—	282
283	356	Пожарные	106	—	5	—	—	—	—		—		101	—	—		—	—				—		—			283
284	357	Сторожа	637	2[illegible]2	1[illegible]9	[illegible]	—	—	4		—		4[illegible]	211		—	2		9	3	—	—		—	—		284
285	358	Проч. младш. персонал по охране безопасности	1	1	—	—		—	—	—		—	1	1					—	—						—	285
		32. Работники связи																									
286	359	Телеграфисты, слухачи	531	310	8	1	—	—	1				522	209	—	—	4	—	1	—	—	—	—		—	—	286
287	360	Телефонисты	33	1[illegible]3	2	2		—		—	—		31	[illegible]31	—	—	—	—	—	—	—	—	—			—	287
288	361	Почтальоны	[illegible]	13	2		—	—	—		—		[illegible]5	13	—		1		—		—					—	288
289	362	Рассыльные, курьеры	547	26[illegible]	[illegible]22	1[illegible]		—	2	1	—	—	[illegible]25	247	—	—	1	—		1	—	—	—		—		289
		33. Работники гигиены																									
290	363	Банщики	[illegible]	2	1	—	—						6	2		—	1	—	—	—	—				—		290
291	364	Парикмахеры	181	14	26				3		—		[illegible]5[illegible]	11	—	—			1		—				—	—	291

№№ по порядку	№№ по классификации	Наименование групп	Общее число м.	Общее число ж.	Неспособных к труду вообще. Всего м.	Всего ж.	В том числе: Психически больных, но без физич. недостатков м.	ж.	Имеющих физические недостатки, но психически здоровых м.	ж.	Психич. больных с физич. недостатками м.	ж.
1	2	3	4	5	6	7	8	9	10	11	12	13
292	365	Прачки, стиральщики	—	668	—	58		—	—	2	·	
293	366	Проч. раб. гигиены	10	10		—	—	—	—	—		-
		34. Работники питания и общежитий										
294	367	Буфетчики	51	17	4		—				—	
295	368	Дворники	[illegible]	[illegible]	16	·	·	—	1			
296	369	Горничные, уборщицы	7	2[illegible]2	1[illegible]	8		—		1		—
297	370	Истопники	22	·	4			—	1	—	·	
298	371	Кормилицы		[illegible]			—	—	—			
299	372	Кухарки	—	384	—	[illegible]5		—		4		
300	373	Кухонные рабочие	3	·	1	—	—	—	—			
301	374	Няни	[illegible]	15[illegible]		[illegible]5	—	—			—	
302	375	Официанты, подавальщики	[illegible]	·	10	—	—		1			—
303	376	Повара	142	42	1	1	—	—	1			
304	377	Служителя, швейцары	4[illegible]	1[illegible]	3			—	—	—		·
305	378	Судомойки, посудницы	4	42	—	1				-		
306	379	Чаевары, кубовщики	8	1[illegible]	2	-	·			-	—	
307	380	Проч. раб. пит. и общежитий	9[illegible]	[illegible]36	1	3	—	—		3	—	
		35. Лица внеслужебного положения.										
308	381	Коновалы	[illegible]		—							
		36. Торговцы без наемных рабочих.										
309	385	Торговцы, лавочники, лабазники	255[illegible]	186[illegible]	51[illegible]	31[illegible]	2		[illegible]	3		
310	386	Торговцы в разнос разносчики	14	1[illegible]2	5	12	·		1	1		
		37. Хозяева с наемными рабочими.										
311	388	Скотоводы, ското-промышленники	4	—	1		·	—	[illegible]			
312	392	Подрядчики, строители	[illegible]	—	1	—		—				
313	393	Извозопромышленники	·	1	·		—		·	—		—
314	394	Купцы коммерсанты	1[illegible]	—	·		—	—		—	—	—
315	395	Пр. хозяева с наемн. рабочими	—	3		—	—	—		·	—	
		38. Духовенство										
316	[illegible]7	Священники православные	1[illegible]4		42	—		—			—	-
317	398	Дьяконы православн.	47		4	—		-	-		-	
318	399	Церковнослужит. православной церкви	[illegible]4	[illegible]	7	4		—		1		-

№№ по порядку	В том числе: Способных к труду по своей профессии. Всего м.	Всего ж.	В том числе: Психически больных, но без физич. недостатков м.	ж.	Имеющ. физические недост., но психич. здоров. м.	ж.	Способных к труду только не по своей профессии. Всего м.	Всего ж.	В том числе: Психически больных, но без физич. недостатков м.	ж.	Имеющ. физические недост., но психич. здоров. м.	ж.	Психич. больн. с физич. недостатками м.	ж.	№№ по порядку
	14	15	16	17	18	19	20	21	22	23	24	25	26	27	
292	—	602		-		3	—	8	—	—		1	—	—	292
293	10	10	—		—		—		—	—	-	—	—	-	293
294	2[illegible]	17	—	—	—	-		—	—		—		—		294
295	1[illegible]	12		—	-		—	-		—				—	295
296	[illegible]	263	—	—	-		·	1				—	-		296
297	18	3	-		—	--		—	—	—	—	·		—	297
298		8	—		·				·	—		-	—		298
299	-	356			-	1		3			—	—		—	299
300	2	1	—		—	—			—				-		300
301	—	97	—	—	—			—	—		—	—	-		301
302	[illegible]6	55	—				—	-		-			—	—	302
303	[illegible]26	41		—		—									303
304	46	11	—		—			-	—	--	—				304
305	4	41		—	—	—				—	—	-			305
306	[illegible]	11			—		—					-	-	—	306
307	8	469	—		—	[illegible]		4	-		·		—	-	307
308	1	—					—	—	—	—	-	·			308
309	1810	1[illegible]47	-		1[illegible]	4	2[illegible]	[illegible]		—	—	—	—	—	309
310	[illegible]	180	—		—	—	—			—	—	-	-	—	310
311	3	—			—		-	—		—		—	—	—	311
312	8	—	—		1	—	—	—		—		—	—	—	312
313	—	1	—	—	—	—	—	—	—	—		—	·	-	313
314	35	—	—	—	—	—	1	—	—	—			-	—	314
315	—	3	—	—		—	—			—	—		-	—	315
316	[illegible]32	—	—	—	—	-	—		-		—	—	—	—	316
317	4[illegible]	—	—		—		—		—	—	—	—			317
318	87	3	-	—	1	—				-	—	·	—		318

№№ по порядку	№№ по классификации	Наименование групп и профессий	Общее число м.	Общее число ж.	Неспособных к труду вообще: Всего м.	Всего ж.	В том числе: Психически больных, но без физич. недостатк. м.	ж.	Имеющих физические недостатки, но психически здоровых м.	ж.	Психич. больных с физическ. недостатк. м.	ж.
1	2	3	4	5	6	7	8	9	10	11	12	13
319	400	Монашествующие . .	28	869	—	114	—	·	—	4	—	—
320	401	Священнослужители инославных исповеданий	8		2	–	—	—	—	—		—
321	402	Прочее духовенство .	2	—	2	—	—		—	—	–	
		39 Армия и флот										
322	403	Командн. состав армии	276	1	[illegible]		–	—		—	—	—
323	405	Красноармейцы . . .	744		[illegible]	—		–	1	-	—	—
324	406	Моряки	6		3	—	—		1	—		—
		40 Деклассированные группы.										
325	407	Нищие	[illegible]	[illegible]	[illegible]	170	2	[illegible]	9	8		-
326	409	Гадалки, хироманты, знахари, бродяги, воры и пр.	[illegible]	3	—			—	—		—	
327	410	41. Прочие профессии.	4932	8854	1376	2435	10	21	90	88	—	2
		Итого самодеятельн.	48363	37952	6205	4745	21	31	393	162	—	2
		б) Несамодеятельное население.										
		Итого несамодеятел	17349	50566	13739	21751	72	72	281	393	6	13
		Всего . . .	65712	88518	19944	26496	93	103	674	555	6	15

Наименование групп и профессий	В том числе способных к труду по своей профессии: Всего м.	Всего ж.	В том числе: Психически больных, но без физич. недостатков м.	ж.	Имеющих физические недостатки, но психич. здоровых м.	ж.	Способных к труду только не по своей профессии: Всего м.	Всего ж.	В том числе: Психически больных, но без физич. недостатков м.	ж.	Имеющих физические недостатки, но психич. здоровых м.	ж.	Психич. больн. с физич. недостатками м.	ж.	№№ по пор.
3	14	15	16	17	18	19	20	21	22	23	24	25	26	27	
Монашествующие	28	754	—			—			—	—	—	—	—	—	319
Священнослужители инославных исповеданий		—		—		—	—			—				—	320
Прочее духовенство	—		—			—	·	—		—	—	–		—	321
Командн. состав армии	[illegible]	1	—			—	3			—	—	—	—	—	322
Красноармейцы	[illegible]	—		-	1	-	1	—	—	—	—		—	—	323
Моряки	3					—		—	—	—		—		—	324
Нищие	8	[illegible]		1	—	1		-	—	—	—	—		—	325
Гадалки, хироманты, знахари, бродяги, воры и пр.	1	3			-		—	—	-	-	·		—	—	326
41. Прочие профессии	—	—	—	—	—	—	3556	6419	6	8	24	22	1		327
Итого самодеятельн.	38308	26594	4	3	216	59	3850	6613	6	8	34	24	1	—	
Итого несамодеятел	52	114	—	–	1		3558	28701	20	8	35	84	1	1	
Всего	38360	26708	4	3	217	59	7408	35314	26	16	69	108	2	1	

Таблица 13-а

Городское население по группам профессий, способности к труду, физическим недостаткам и психическим болезням.

№№ по порядку	№№ по классификации	Наименование групп	Общее число м.	Общее число ж.	Неспособных к труду вообще. Всего м.	Всего ж.	В том числе: Психическ. больных, но без физич. недостатк. м.	ж.	Имеющих физические недостатки, но психически здоровых м.	ж.	Психическ. больных и физическ. недостатк. м.	ж.	В том числе способных к труду по своей профессии. Всего м.	Всего ж.	В том числе: Психически больных, но без физич. недостатков м.	ж.	Имеющ. физические недост., но психич. здоров. м.	ж.	Способных к труду только не по своей профессии. Всего м.	Всего ж.	В том числе: Психически больных, но без физич. недостатков м.	ж.	Имеющ. физ. недост., но психич. здоров. м.	ж.	Психич. больн. с физич. недостатками м.	ж.	№№ по порядку
1	2	3	4	5	6	7	8	9	10	11	12	13	14	15	16	17	18	19	20	21	22	23	24	25	26	27	
		а) Самодеятельное [redacted]																									
1	1-14	Работники сельского хозяйства	6349	8136	1001	795	2	3	46	20	—	—	5311	7276	2	1	30	16	37	65	—	—	2	—	—	—	1
2	16-34	Горнорабочие	43	1	2	—	—		—		—	—	41	1	—	—			—	—	—	—	—	—		—	2
3	41-81	Металлисты	3997	8	289	-	1		14	—	—	—	3692	8	1		14	—	16		—	—	3	—	—	-	3
4	82-100	Деревообделочники	1925	3	258	—	—	—	2	—	-	—	1644	27	—	—	11	—	23	3	·		—	—		—	4
5	102-104	Писчебумажники	12	27	3	1	—	-		—	—		9	26	—	—	—	—	—	—			—	-	-	—	5
6	105-119	Печатники	521	66	37	2	—		4	—	—	—	481	64	·	1	4	—	3	—		—	—			—	6
7	120-144	Текстильщики	236	252	45	59	—	—	2	3	-	·	178	187	—	—	·	1	13	6	--	—	2	1			7
8	145-156	Швейники	1116	3974	145	256	1	-	11	14	·	—	956	3688	·	—	16	15	15	35		·	—	·			8
9	157-168	Кожевники	3590	244	565	16	1	—	40	1	—	—	2099	226	—	—	35	1	26	2		—	1	—	—	-	9
10	169-187	Пищевики	799	146	84	19	—	—	8	—	—	—	707	124	—	—	3	—	8	3	—	—	—		—	-	10
11	188-190	Табачники	24	78	5	2	—	—	1	—		—	19	75		—	—	1		1	—	—		·	—	—	11
12	191-196	Химики	98	5	12	—	—	—	—		—		84	5		—	1	—	2		—	—	·	—	—		12
13	198	Стекло-фарфорщики	2	1	1	—	·	—	—	—			1	1	—	—		—		—	—	—	—	—	—		13
14	201-206	Работники по обраб. минералов	123	11	25	3	—	—	1	—	—		96	8	—	—	1	—	2	—			·	—			14
15	207-220	Строители	2095	4	286	2	2	—	12	—	—	—	1775	2	1	—	12	—	34	—	—	—	—	—	—	—	15
16	222-224	Работники художеств. промышл.	177	231	32	11	—		4	1	·		129	191	—	—	1	—	16	29	—	—	1	—	--	—	16
17	225-238	Железнодорожники	2296	54	75	1	—	—	6		—	·	2216	53		-	5		5		-	—	—	—	-	—	17
18	240-248	Водники	5	2	2	—	-	—	1	—	-		3	2	—	—				—	—	—	·	—			18
19	251-258	Местно-транспортники	829	27	93	1		—	5	—	—		733	26	—	—	5	—	3	—	—	—	—	—	—	·	19
20	259-264	Работа силовых установок	243	21	15	—	—	—	—	—		—	227	21	—		1	—	1	—			1	-	—	—	20
21	265-271	Разные рабочие	55	20	3		—	—	—	—	—	—	52	20				-	—			—	—			—	21
22	274-280	Административный персонал	649	48	30	—	—	—	6	-			619	48	—	—	3	—			—	—	—	—	—	-	22
23	281-297	Технический персонал	1260	70	62	4	—	—	9		—	-	1194	66	·	—	4	—	4	—	—	-		—	-		23
24	298-304	Хозяйств.-распредел. персонал	1837	227	151	10	—		7	—	-	—	1675	217	—		6	—	11	—	-	—	--		—	—	24
25	306-314	Учетно-контрольн. персонал	2025	891	132	20		—	9	1	—	—	1882	870	-	—	11	-	11	1	—	·	-	—	—		25
26	315-321	Делопроизводств. персонал	3793	3776	245	52	-	—	28	1	—		3541	3717			18	3	7	7	—	—	-			—	26
27	322-333	Медикосанитарн. персонал	888	1365	55	48	·	·	4	1	—	—	830	1314	—	—	1	1	3	3	·	—	—	—		—	27
28	334-340	Работн. просвещения	902	2849	73	130	—	2	5	3	·	—	824	2711	—	—	5	5	5	8	—		—		—	—	28
29	341-348	Работники искусства	412	269	40	25	—	—	4	1			371	243	-	—	2	—	1	1	—	-		—		—	29
30	349-352	Юридический персонал	169	1	14	—	—	-		—	—	—	152	1	—	—	2	—	3	·		—	-	—	—	—	30
31	353-358	Работники охраны безопасности	1223	230	155	8		—	5	—	—	—	1059	219	—	—	2	—	9	3	—	—	—		·	—	31
32	359-362	Работники связи	1218	622	134	21	-	—	3	1		—	1083	600	-		6	—	1	1	—	—	—		—	-	32
33	363-366	Работники гигиены	198	694	27	58	—	—	2	2	-	—	170	628	—	—	1	3	1	8	—	—	—	1	·		33
34	367-380	Работники питания и общежитий	464	1547	58	154	—	·	4	8	—	—	406	1385	—		—	8	—	8	—	—	-	—	—	—	34
35	384	Лица внеслужебного положе[redacted]	1			—	-	—	—	—	—	—	1	—	—	—	—	—	—	—				-	-	-	35
36	385-386	Торговцы без наемных рабочих	2365	2000	517	324	2	—	30	4	—	—	1819	1727	—	—	12	4	—	29	·	-		—	-	·	36

В Т О М Ч И С Л Е

№№ по порядку	№№ по классификации	Наименование групп и профессий	Общее число м.	Общее число ж.	Неспособных к труду вообще: Всего м.	Всего ж.	В том числе: Психически больных [illegible] м.	ж.	Имеющих физические недостатки [illegible] м.	ж.	[illegible] м.	ж.	Способных к труду по своей профессии: Всего м.	Всего ж.	В том числе: Психических больных [illegible] м.	ж.	Имеющих физические недостатки [illegible] м.	ж.	Способных к труду только не по своей профессии: Всего м.	Всего ж.	В том числе: Психических больных, [illegible] недостатков м.	ж.	Имеющих физические недостатки [illegible] здоровья м.	ж.	Психически больных с физическими недостатками м.	ж.	№№ по порядку
1	2	3	4	5	6	7	8	9	10	11	12	13	14	15	16	17	18	19	20	21	22	23	24	25	26	27	
37	385-395	[illegible]	5	1	8	–	–	–	–				40	4	–		1		1	–	–	–	–	–		–	37
38	3[illegible]-402	Духовенство	[illegible]	576	67	118	–	–	[illegible]	5	–	–	29[illegible]	[illegible]						1	–						38
39	403-406	Армия и флот	[illegible]	[illegible]	44	–			3	–	–	–	[illegible]		–		2		4	–			–		–	–	39
40	407-409	Деклассиров. группы	[illegible]	230	49	170	[illegible]	5	[illegible]	8	–		9	[illegible]	–	1	–		–		–	–				–	40
41	410	Прочие профессии	[illegible]	[illegible]	137[illegible]	243[illegible]	[illegible]	21	9[illegible]	88	–	2	–	–	–				355[illegible]	419	6	8	24	22	1		41
		Итого самодеятельн.	48363	37952	6205	4745	21	31	393	162	–	2	38308	26594	4	3	216	59	3850	6613	6	8	34	24	1	–	
		б) Несамодеятельное население																									
		Итого несамодеятел.	17349	50566	13739	21751	72	72	281	393	6	13	52	114			1		3558	28701	20	8	35	84	1	1	
		Всего	65712	88518	19944	26496	93	103	674	555	6	15	38360	26708	4	3	217	59	7408	35314	26	16	69	108	2	1	

(ГОРОДСКОЕ НАСЕЛЕНИЕ) Лица, имеющие физические недостатки, но психически здоровые.

Таблица 14.

№№ по порядку	Группы по возрасту и роду физических недостатков.	Всего. м.	Всего. ж.	Неспособных к труду вообще. м.	Неспособных к труду вообще. ж.	Способных к труду по своей профессии. м.	Способных к труду по своей профессии. ж.	Способных к труду, только не по своей профессии. м.	Способных к труду, только не по своей профессии. ж.
1	2	3	4	5	6	7	8	9	10
	Моложе 10 лет	38	32	38	32		—	—	—
1	Слепые на оба глаза	5	4	5	4	—			—
2	Глухонемые	10	11	10	11	—	—	—	
3	Немые	1	4	1	4		—	—	
4	Хромые	9	3	9	5				
5	Горбатые	9	[illegible]	9	3	—		—	—
6	Без обоих рук	—			—	—	—	—	
7	Без одной руки	—							
8	Без обоих ног	1	—	1					—
9	Без одной ноги	—		—	—				—
10	С отсутствием челюстей			—			—		
11	С параличем конечностей	3	5	3	5	—		—	—
	От 10 до 14 лет	59	46	59	46	—			—
1	Слепые на оба глаза	5	3	5	3				
2	Глухонемые	13	8	13	8				—
3	Немые	1	5	1	5	—			
4	Хромые	14	12	14	12	—		—	
5	Горбатые	11	10	11	10		—	—	—
6	Без обоих рук	—				—	—	—	
7	Без одной руки	2	1	2	1	—			—
8	Без обоих ног	1	—	1			—		
9	Без одной ноги	9	1	9	1	—	—	—	—
10	С отсутствием челюстей	—		—	—	—	—		
11	С параличем конечностей	3	6	3	6				
	От 15 до 19 лет	94	90	62	63	17	2	15	25
1	Слепые на оба глаза	10	5	10	3	—	—	—	2
2	Глухонемые	18	26	9	11	7	1	2	14
3	Немые	1	2		2			1	—
4	Хромые	17	18	6	14	5		6	4
5	Горбатые	10	21	7	18	1	1	2	2
6	Без обоих рук	2		2	—	—		—	—
7	Без одной руки	8	2	6	2	1	—	1	—
8	Без обоих ног	1	2	1	1		—	—	
9	Без одной ноги	14	4	11	4	2		1	—
10	С отсутствием челюстей	1	—	1	—				—
11	С параличем конечностей	12	10	9	8	1	—	2	2
	От 20 до 29 лет	250	118	165	75	63	21	22	22
1	Слепые на оба глаза	2[illegible]	20	17	17	1	—	2	3
2	Глухонемые	25	25	13	10	9	5	3	10
3	Немые	4	2	1	1	1	1	2	—
4	Хромые	54	18	21	6	28	9	5	3

В том числе:

Группы	Глухонемых. м.	Глухонемых. ж.	Немых. м.	Немых. ж.	Хромых. м.	Хромых. ж.	Горбатых. м.	Горбатых. ж.	Без обоих рук. м.	Без обоих рук. ж.	Без одной руки. м.	Без одной руки. ж.	Без обоих ног. м.	Без обоих ног. ж.	Без одной ноги. м.	Без одной ноги. ж.	С отсутств. челюстей. м.	С отсутств. челюстей. ж.	С параличем конечностей. м.	С параличем конечностей. ж.	№№ по порядку
	11	12	13	14	15	16	17	18	19	20	21	22	23	24	25	26	27	28	29	30	
Моложе 10 лет																					
Слепые на оба глаза																					1
Глухонемые																					2
Немые																					3
Хромые																					4
Горбатые																					5
Без обоих рук																					6
Без одной руки																					7
Без обоих ног																					8
Без одной ноги																					9
С отсутствием челюстей																					10
С параличем конечностей			1																		11
От 10 до 14 лет																					
Слепые на оба глаза																					1
Глухонемые																					2
Немые																					3
Хромые																					4
Горбатые																					5
Без обоих рук																					6
Без одной руки																					7
Без обоих ног																					8
Без одной ноги																					9
С отсутствием челюстей																					10
С параличем конечностей																					11
От 15 до 19 лет																					
Слепые на оба глаза																					1
Глухонемые																					2
Немые																					3
Хромые								1													4
Горбатые																					5
Без обоих рук															1						6
Без одной руки															3						7
Без обоих ног																					8
Без одной ноги																					9
С отсутствием челюстей																					10
С параличем конечностей																					11
От 20 до 29 лет																					
Слепые на оба глаза																			1		1
Глухонемые																			1		2
Немые																					3
Хромые																				1	4

№№ по порядку	Группы по возрасту и роду физических недостатков	Всего		Неспособных к труду вообще		Способных к труду по своей профессии		Способных к труду не по своей профессии		В том числе: Глухонемых		Немых		Хромых		Горбатых		Без обоих рук		Без одной руки		Без обоих ног		Без одной ноги		С отсутств. челюстей		С параличем конечностей		№№ по порядку
		м	ж	м	ж	м	ж	м	ж	м	ж	м	ж	м	ж	м	ж	м	ж	м	ж	м	ж	м	ж	м	ж	м	ж	
1	2	3	4	5	6	7	8	9	10	11	12	13	14	15	16	17	18	19	20	21	22	23	24	25	26	27	28	29	30	
5	Горбатые	2[illegible]	21	15	1[illegible]	9	5	2	2	—	—	—	—	1	1	—	—	—	—	—	—	—	—	—	—	—	—	1	—	5
6	Без обоих рук	2	1	1	[illegible]		—	1		—	—	—	—	—	—	—	—	—	—	—	—	—	—	—	—	—	—	—	—	6
7	Без одной руки	21	2	[illegible]	1	3	—	[illegible]		—	—	—	—	—	—	—	—	—	—	—	—	—	—	—	—	—	—	—	—	7
8	Без обоих ног	[illegible]	4	7	4	—	—	1	—	—	—	—	—	—	—	—	—	—	—	—	—	—	—	—	—	—	—	—	—	8
9	Без одной ноги	[illegible]	6	39	[illegible]	9	1	3	[illegible]	—	—	—	—	—	—	—	—	—	—	—	—	—	—	—	—	—	—	—	—	9
10	С отсутствием челюстей	1		1	—	—	—	—		—	—	—	—	—	—	—	—	—	—	—	—	—	—	—	—	—	—	—	—	10
11	С параличем конечностей	38	1[illegible]	33	1	3	[illegible]	[illegible]		—	—	—	—	—	1	—	—	—	—	—	—	—	—	—	—	—	—	—	—	11
	От 30 до 39 лет	**201**	**99**	**122**	**65**	**68**	**17**	**11**	[illegible]	—	—	—	—	—	—	—	—	—	—	—	—	—	—	—	—	—	—	—	—	
1	Слепые на оба глаза	15	18	14	1[illegible]	—	—	1		—	—	—	—	—	—	—	—	—	—	—	—	—	—	—	—	—	—	1	—	1
2	Глухонемые	20	1[illegible]	10	[illegible]	10	[illegible]		[illegible]	—	—	—	—	—	—	—	—	—	—	—	—	—	—	—	—	—	—	—	—	2
3	Немые	3	[illegible]	2	2	1	—			—	—	—	—	—	—	—	—	—	—	—	—	—	—	—	—	—	—	—	—	3
4	Хромые	52	14	24	8	25	4	3		—	—	—	—	—	—	—	—	—	—	—	—	—	—	—	—	—	—	1	—	4
5	Горбатые	[illegible]	24	5	1	6		4		—	—	—	—	1	—	—	—	—	—	—	—	—	—	—	—	—	—	—	—	5
6	Без обоих рук	2	1	2	1	1			—	—	—	—	—	—	—	—	—	—	—	—	—	1	—	—	—	—	—	—	—	6
7	Без одной руки	1[illegible]		11	2	3			1	—	—	—	—	—	—	—	—	—	—	—	—	—	—	—	—	—	—	—	—	7
8	Без обоих ног			4		1			—	—	—	—	—	—	—	—	—	—	—	—	—	—	—	—	—	—	—	—	—	8
9	Без одной ноги	32	[illegible]	20	[illegible]	12	1	—		—	—	—	—	—	—	—	—	—	—	—	—	—	—	—	—	—	—	—	—	9
10	С отсутствием челюстей	—		—	—	—	—		—	—	—	—	—	—	—	—	—	—	—	—	—	—	—	—	—	—	—	—	—	10
11	С параличем конечностей	41	13	27	11	10	1	1	2	1	—	—	—	—	—	—	—	—	—	—	—	—	—	—	—	—	—	—	—	11
	От 40 до 49 лет	**162**	**114**	**99**	**88**	**47**	**9**	**16**	**17**	—	—	—	—	—	—	—	—	—	—	—	—	—	—	—	—	—	—	—	—	
1	Слепые на оба глаза	2[illegible]	21	18	20	3	—	6		—	1	—	—	—	—	—	—	—	—	—	—	—	—	—	—	—	—	1	—	1
2	Глухонемые	13	15	5	[illegible]	8		2		—	—	—	—	—	—	—	—	—	—	—	—	—	—	—	—	—	—	—	—	2
3	Немые	2	2	1	1	1		—	1	—	—	—	—	—	—	—	—	—	—	—	—	—	—	—	—	—	—	—	—	3
4	Хромые	36	22	13	16	1[illegible]	4	1		—	—	—	—	—	—	—	—	—	—	—	—	—	—	—	—	—	—	—	1	4
5	Горбатые	13	15	6	12	6	—	1	3	—	—	—	—	—	—	—	—	—	—	—	—	—	—	—	—	—	—	—	1	5
6	Без обоих рук		—	—	—	—			—	—	—	—	—	—	—	—	—	—	—	—	—	—	—	—	—	—	—	—	—	6
7	Без одной руки	1[illegible]	4	11	2	3	—		2	—	—	—	—	—	—	—	—	—	—	—	—	—	—	1	—	—	—	—	—	7
8	Без обоих ног	8	4	6	3	1		1		—	—	—	—	—	—	—	—	—	—	—	—	—	—	—	—	—	—	—	—	8
9	Без одной ноги	19	7	12	6	5	—	2	1	—	—	—	—	—	—	—	—	—	—	—	—	—	—	—	—	—	—	—	—	9
10	С отсутствием челюстей	—	—		—			—	—	—	—	—	—	—	—	—	—	—	—	—	—	—	—	—	—	—	—	—	—	10
11	С параличем конечностей	25	24	21	19	4	2	—	[illegible]	—	—	—	—	—	—	—	—	—	—	—	—	—	—	—	—	—	—	—	—	11
	От 50 до 59 лет	**72**	**104**	**53**	**77**	**16**	**8**	**3**	**19**	—	—	—	—	—	—	—	—	—	—	—	—	—	—	—	—	—	—	—	—	
1	Слепые на оба глаза	23	22	18	25	2	—	3	2	—	—	—	—	—	—	—	—	—	—	—	—	—	—	—	—	—	—	—	—	1
2	Глухонемые	9	15	[illegible]	4	[illegible]	4	—		—	—	—	—	—	—	—	—	—	—	—	—	—	—	—	—	—	—	—	—	2
3	Немые	1	5	—	3	1	—	—		—	—	—	—	—	—	—	—	—	—	—	—	—	—	—	—	—	—	—	—	3
4	Хромые	[illegible]	15	4	13	5	1	—		—	—	—	—	—	—	—	—	—	—	—	—	—	—	—	—	—	—	—	1	4
5	Горбатые	4	8	3	5	1	1	—	2	—	—	—	—	—	—	—	—	—	—	—	—	—	—	—	—	—	—	—	—	5
6	Без обоих рук		—				—	—	—	—	—	—	—	—	—	—	—	—	—	—	—	—	—	—	—	—	—	—	—	6
7	Без одной руки	7	8	7	4	—	1	—		—	—	—	—	—	—	—	—	—	—	—	—	—	—	1	1	—	—	—	—	7
8	Без обоих ног	1	1	1	1	—	—	—	—	—	—	—	—	—	—	—	—	—	—	—	—	—	—	—	—	—	—	—	—	8
9	Без одной ноги	5	[illegible]	4	4	1	—	—	1	—	—	—	—	—	—	—	—	—	—	—	—	—	—	—	—	—	—	—	—	9
10	С отсутствием челюстей		—	—	—		—	—	—	—	—	—	—	—	—	—	—	—	—	—	—	—	—	—	—	—	—	—	—	10
11	С параличем конечностей	13	25	11	23	2	1	—		—	—	—	—	—	—	—	—	—	—	—	—	—	—	—	—	—	—	—	—	11

№№ по порядку.	Группы по возрасту и роду физических недостатков.	Всего. м.	Всего. ж.	Неспособных к труду вообще. м.	ж.	Способных к труду по своей профессии. м.	ж.	Способных к труду, только не по своей профессии. м.	ж.
1	2	3	4	5	6	7	8	9	10
	От 60 лет и более	119	151	112	141	6	2	1	8
1	Слепые на оба глаза	37	59	35	57	1	1	1	1
2	Глухонемые	11	13	9	12	2			1
3	Немые	3	3	3	3	—	—		—
4	Хромые	13	11	11	10	2	—	—	1
5	Горбатые	1	7	—	6	1	—		1
6	Без обоих рук	—		—	—	—	—	—	—
7	Без одной руки	5	1	5	1		—	—	—
8	Без обоих ног	1	2	1	2	—	—	—	—
9	Без одной ноги	12	6	12	5	—		—	1
10	С отсутствием челюстей	—		—	—	—	—	—	—
11	С параличем конечностей	36	49	36	45	—	1	—	3
	Возраст неизвестен	3	—	2	—			1	—
1	Слепые на оба глаза	—	—	—	—	—	—	—	—
2	Глухонемые	—	—	—	—	—	—	—	—
3	Немые	—	—	—	—	—	—	—	—
4	Хромые	—	—	—	—	—	—	—	—
5	Горбатые	—	—	—	—	—	—	—	—
6	Без обоих рук	—	—	—	—	—	—	—	—
7	Без одной руки	1	—	—	—	—	—	1	—
8	Без обоих ног	—	—	—	—	—	—	—	—
9	Без одной ноги	—		—		—		—	
10	С отсутствием челюстей	—	—	—		—	—	—	—
11	С параличем конечностей	2	—	2	—	—	—	—	—
	Все возрасты	998	754	712	587	217	59	69	108
1	Слепые на оба глаза	142	152	122	139	7	1	13	12
2	Глухонемые	121	126	74	72	40	15	7	39
3	Немые	16	25	9	21	4	1	3	3
4	Хромые	204	115	108	84	81	18	15	13
5	Горбатые	89	112	59	82	24	16	6	14
6	Без обоих рук	6	2	5	2	—	—	1	
7	Без одной руки	77	21	59	13	10	1	8	7
8	Без обоих ног	26	13	22	11	2	—	2	2
9	Без одной ноги	142	36	107	28	29	2	6	[illegible]
10	С отсутствием челюстей	2	—	2	—	—	—	—	—
11	С параличем конечностей	173	152	145	135	20	5	8	[illegible]

В том числе:

№№	Группы	Глухонемых. м.	ж.	Немых. м.	ж.	Хромых. м.	ж.	Горбатых. м.	ж.	Без обоих рук. м.	ж.	Без одной руки. м.	ж.	Без обоих ног. м.	ж.	Без одной ноги. м.	ж.	С отсутств. челюстей. м.	ж.	С параличем конечностей. м.	ж.	№№ по порядку.
1	2	11	12	13	14	15	16	17	18	19	20	21	22	23	24	25	26	27	28	29	30	
	От 60 лет и более	—		—		—	—	—	—	—	—	—		—	—	—	—	—	—	—	—	
1	Слепые на оба глаза	—	—			—	—	—	—	—	—		—	—	—	—	—	—	—	—	3	1
2	Глухонемые		—	—	—		—	—	—	—	—	—	—	—	—	—	—	—	—	—		2
3	Немые	—	—	—	—	—	—	—	—	—	—	—		—	—	—	—	—	—			3
4	Хромые	—	—	—	—	—	—		—	—	—	—	—	—	—	—	—	—	—		—	4
5	Горбатые	—	—	—	—	—	—	—	—	—	—	—	—	—	—		—		—	—	—	5
6	Без обоих рук	—	—	—	—	—				—	—	—	—	—	—		—	—	—	—		6
7	Без одной руки	—	—	—	—	—	—	—	—			—	—	—	—	1	1		—	—	—	7
8	Без обоих ног		—	—	—	—	—	—	—	—	—		—	—	—	—	—		—	—	—	8
9	Без одной ноги	—			—	—	—	—	—	—	—		—	—	—	—	—		—	—		9
10	С отсутствием челюстей	—			—	—	—	—		—		—		—	—	—			—	—		10
11	С параличем конечностей	—	—	—	—	—	—		—	—		—	1			—	—	—		—	—	11
	Возраст неизвестен		—	—	—			—		—	—	—	—	—	—	—	—	—		—	—	
1	Слепые на оба глаза	—	—	—	—	—	—	—		—	—	—	—	—	—	—	—	—	—	—	—	1
2	Глухонемые	—	—	—	—	—	—	—	—	—	—	—	—	—	—	—	—	—	—	—	—	2
3	Немые	—	—	—	—	—	—	—	—	—	—	—	—	—	—	—	—	—	—	—	—	3
4	Хромые	—	—	—	—	—	—	—	—	—	—	—	—	—	—	—	—	—	—	—	—	4
5	Горбатые	—	—	—	—	—	—	—	—	—	—	—	—	—	—	—	—	—	—	—	—	5
6	Без обоих рук	—	—	—	—	—	—	—	—	—	—	—	—	—	—	—	—	—	—	—	—	6
7	Без одной руки	—	—	—	—	—	—	—	—	—	—	—	—	—	—	—	—	—	—	—	—	7
8	Без обоих ног	—	—	—	—	—	—	—	—	—	—	—	—	—	—	—	—	—	—	—	—	8
9	Без одной ноги	—	—	—	—	—	—	—	—	—	—	—	—	—	—	—	—	—	—	—	—	9
10	С отсутствием челюстей	—	—	—	—	—	—	—	—	—	—	—	—	—	—	—	—	—	—	—	—	10
11	С параличем конечностей	—	—	—	—	—	—	—	—	—	—	—	—	—	—	—	—	—	—	—		11
	Все возрасты	—	—	—			—	—		—	—		—	—	—	—	—		—	—		
1	Слепые на оба глаза		1		—	—				—	—	—	—	—	—	—	—		—	3	3	1
2	Глухонемые	—		—	—	—	—	—	—	—	—		—	—	—		—	—	—	1	—	2
3	Немые	—	—	—	—	—	—	—	—		—	—	—	—	—		—	—	—		—	3
4	Хромые	—	—	—	—	—	—	—	1	—	—	—		—	—	—			—	2	3	4
5	Горбатые		—	—	—	2	1	—	—	—	—				—	—			—	1	1	5
6	Без обоих рук	—		—	—	—	—	—		—	—	—		1	—	1	—	—	—		—	6
7	Без одной руки	—	—	—	—			—			—	—	—	—	—	6	2	—			—	7
8	Без обоих ног	—	—		—		—	—		—		—	—	—	—	—	—	—			—	8
9	Без одной ноги	—		—	—	—	—		—	—	—	—	—	—	—	—	—	—	—		—	9
10	С отсутствием челюстей	—		—	—	—	—	—		—		—	—	—	—	—	—		—		—	10
11	С параличем конечностей	1	—	1	—	—	1	—	—	—	—	—	1	—	—	—	—	—		—	—	11

СЕЛЬСКОЕ НАСЕЛЕНИЕ. Лица, имеющие физические недостатки, но психически здоровые.

Таблица 15.

№№ по порядку	Группы по возрасту и роду физических недостатков.	Всего. м.	Всего. ж.	Неспособных к труду вообще. м.	Неспособных к труду вообще. ж.	Способных к труду по своей профессии. м.	Способных к труду по своей профессии. ж.	Способных к труду, только не по своей профессии. м.	Способных к труду, только не по своей профессии. ж.	Глухонемых. м.	Глухонемых. ж.	Немых. м.	Немых. ж.	Хромых. м.	Хромых. ж.	Горбатых. м.	Горбатых. ж.	Без обоих рук. м.	Без обоих рук. ж.	Без одной руки. м.	Без одной руки. ж.	Без обоих ног. м.	Без обоих ног. ж.	Без одной ноги. м.	Без одной ноги. ж.	С отсутств. челюстей. м.	С отсутств. челюстей. ж.	С параличем конечностей. м.	С параличем конечностей. ж.	№№ по порядку
	2	3	4	5	6	7	8	9	10	11	12	13	14	15	16	17	18	19	20	21	22	23	24	25	26	27	28	29	30	
	Моложе 10 лет	508	413	508	413																									
1	Слепые на оба глаза	112	90	112	90																		1						2	1
2	Глухонемые	95	88	95	88																							2	1	2
3	Немые	68	46	68	46													1				1						2	2	3
4	Хромые	81	68	81	68					2																			1	4
5	Горбатые	60	40	60	40										1													2		5
6	Без обоих рук	4	2	4	2																	1	1							6
7	Без одной руки	11	11	11	11									1										1	1					7
8	Без обоих ног	13	14	13	14								1				1													8
9	Без одной ноги	19	15	19	15																									9
10	С отсутствием челюстей		—	—																										10
11	С параличем конечностей	45	39	45	39								1				1													11
	От 10 до 14 лет	827	638	827	638																									
1	Слепые на оба глаза	130	95	130	95						1				1													2		1
2	Глухонемые	152	96	152	96									1									1							2
3	Немые	82	68	82	68										1						1							2		3
4	Хромые	192	161	192	161												2							1					2	4
5	Горбатые	91	75	91	75										2							1						1		5
6	Без обоих рук	[illegible]		7																										6
7	Без одной руки	28	19	28	19									1										1	1					7
8	Без обоих ног	14	7	14	7								1																	8
9	Без одной ноги	41	32	41	32															1										9
10	С отсутствием челюстей		—																											10
11	С параличем конечностей	90	85	90	85								2			1								1						11
	От 15 до 19 лет	1152	954	762	636	293	219	97	99																					
1	Слепые на оба глаза	154	191	120	156	[illegible]	14	23	[illegible]	1		1		1	1	1												3		1
2	Глухонемые	[illegible]	155	86	64	78	65	10	26																					2
3	Немые	59	53	22	22	34	29	3	2											1		1							1	3
4	Хромые	314	234	168	149	103	[illegible]	23	[illegible]							2					1								2	4
5	Горбатые	126	137	89	93	30	27	7	17													1							1	5
6	Без обоих рук	9	5	8		—		1															2							6
7	Без одной руки	49	20	40	18	5	1	4	1																2					7
8	Без обоих ног	26	13	22	8	2	2	2	[illegible]	1								1												8
9	Без одной ноги	97	53	69	14	18	4	10	[illegible]							1	1				1									9
10	С отсутствием челюстей	2	2	2	2		—																							10
11	С параличем конечностей	142	91	116	75	12		14	11			1																		11
	От 20 до 29 лет	3100	1209	2040	824	877	285	183	100																					
1	Слепые на оба глаза	255	235	202	190	[illegible]	12	28	[illegible]	1		1		1	4	1	3	1		3	1					1		1	1	1
2	Глухонемые	258	225	110	110	135	102	13	[illegible]					1														1		2
3	Немые	68	81	27	31	38	45	3	[illegible]											2	1		1					1		3
4	Хромые	785	222	411	140	334	74	30	[illegible]				2			1				9								2		4

№ по порядку	Группы по возрасту и роду физических недостатков.	Всего. м.	Всего. ж.	В том числе: Неспособных к труду вообще. м.	ж.	Способных к труду по своей профессии м.	ж.	Способных к труду, только не по своей профессии. м.	ж.
1	2	3	4	5	6	7	8	9	10
5	Горбатые	220	154	132	112	77	33	1[illegible]	9
6	Без обоих рук	30	3	28	2	2	—	[illegible]	[illegible]
7	Без одной руки	518	[illegible]0	396	41	85	4	37	5
8	Без обоих ног	78	25	68	10	5	2	5	[illegible]
9	Без одной ноги	451	74	346	65	54	4	27	5
10	С отсутствием челюстей	10		[illegible]	—	4		1	
11	С параличем конечностей	427	14	321	114	78	9	28	17
	От 30 до 39 лет	2937	1141	1873	761	929	277	135	103
1	Слепые на оба глаза	264	251	232	209	14	6	18	34
2	Глухонемые	179	186	57	69	117	108	5	[illegible]
3	Немые	[illegible]	5[illegible]	14	19	49	35	3	[illegible]
4	Хромые	604	228	371	141	414	68	19	19
5	Горбатые	127	137	71	65	51	33	5	
6	Без обоих рук	32	7	24	6	7		1	
7	Без одной руки	469	12	363	35	75	5	31	2
8	Без обоих ног	64	21	55	10	4	—	5	[illegible]
9	Без одной ноги	469	53	358	38	84	6	27	[illegible]
10	С отсутствием челюстей	14	1	6	1	8	—	—	
11	С параличем конечностей	149	156	392	129	1[illegible]	14	21	13
	От 40 до 49 лет	1834	1011	1169	734	586	203	88	74
1	Слепые на оба глаза	24[illegible]	357	196	221	24	[illegible]7	20	2[illegible]
2	Глухонемые	171	178	67	95	101	67	3	[illegible]
3	Немые	58	62	14	20	42	58	3	4
4	Хромые	470	[illegible]82	228	125	[illegible]27	41	15	13
5	Горбатые	65	73	37	55	27	16	1	[illegible]
6	Без обоих рук	15	6	12	5	—	—	3	1
7	Без одной руки	252	15	1[illegible]0	37	50	6	12	2
8	Без обоих ног	33	12	[illegible]4	12	1	—	4	
9	Без одной ноги	258	44	172	33	50	6	7	5
10	С отсутствием челюстей	5	2	2	1	3	1	—	
11	С параличем конечностей	250	148	208	130	52	8	20	10
	От 50 до 59 лет	1220	895	817	718	347	118	56	59
1	Слепые на оба глаза	262	265	215	240	21	1[illegible]	23	14
2	Глухонемые	10[illegible]	110	43	59	58	41	—	[illegible]
3	Немые	47	30	18	17	29	13	—	
4	Хромые	326	160	170	26	145	31	11	[illegible]
5	Горбатые	[illegible]3	50	37	40	15	8	1	2
6	Без обоих рук	10	3	[illegible]	3		—	1	
7	Без одной руки	[illegible]	36	68	29	20	3	5	4
8	Без обоих ног	23	14	[illegible]8	13	2	1	3	
9	Без одной ноги	[illegible]	[illegible]4	101	40	31	7	4	
10	С отсутствием челюстей	—	—	—		—			—
11	С параличем конечностей	166	[illegible]7	13[illegible]	1[illegible]4	23	3	5	13

№ по порядку	Группы	В ТОМ ЧИСЛЕ: Глухонемых. м.	ж.	Немых. м.	ж.	Хромых. м.	ж.	Горбатых. м.	ж.	Без обоих рук м.	ж.	Без одной руки м.	ж.	Без обоих ног м.	ж.	Без одной ноги. м.	ж.	С отсутств. челюстей. м.	ж.	С параличем конечностей м.	ж.	№ по порядку.
1	2	11	12	13	14	15	16	17	18	19	20	21	22	23	24	25	26	27	28	29	30	
5	Горбатые		—	—	—	1	2	—				1				1			—	—	2	5
6	Без обоих рук	—		—		—	—		—		—	—		2				—			—	6
7	Без одной руки	—			—		—	1		—	—		—		—	8	5	—		—	—	7
8	Без обоих ног	—	—						1	1		1	—		—			—				8
9	Без одной ноги	—	—	1	—	—	—		—	—		7	1	—		—						9
10	С отсутствием челюстей	—	—	—	—	1	—		—			—	—	—				—	—			10
11	С параличем конечностей			1		—	—		—	—	—		—	—			—	—				11
	От 30 до 39 лет	—	—	—	—		—			—	—			—	—						—	
1	Слепые на оба глаза	2	—	1	—	5		2	1			3	—	—		2			—		2	1
2	Глухонемые		—		—	2	2		—		—	—	—	—	—	—	—					2
3	Немые	—				—	1		—	—	—	1	—	—	—	—	—			1	1	3
4	Хромые	—	—	1	—		—	2		—	—	2	—	—			—		—	1		4
5	Горбатые			—	—	2		—		—		—	—		1					1	—	5
6	Без обоих рук			—	—	—	—	—	—	—	—	—		1		1					—	6
7	Без одной руки	—			1	1	—			—	—			—	—	5	5		—			7
8	Без обоих ног		—		—	—	—		—	2		1	—	—					—		—	8
9	Без одной ноги			1	—	—	—	—			—	3	—	—	—	—	—			—	—	9
10	С отсутствием челюстей		—			—			—		—	—		—	—	—		—		—	—	10
11	С параличем конечностей		—	—	4	1	1		1	—		—					—	—			—	11
	От 40 до 49 лет	—		—			—	—		—			—		—				—	—		
1	Слепые на оба глаза	3	1	2		1	6		—			—	1					—	—	3	—	1
2	Глухонемые		—			—		—	—	—		—	—		—	1						2
3	Немые	—	—	—	—	1	—	—	—		—	—		—	—	—	—		—			3
4	Хромые	—	1		1	—	—					1	1	—	—	—			—		1	4
5	Горбатые	—				—	1	—	—		—		1	—	—		—				1	5
6	Без обоих рук		—		—	—	—					—		1	1		—	—				6
7	Без одной руки		—		—			—	—	—				—	7					1		7
8	Без обоих ног	—	—	—	—	—		—	—		—	—	—	—		—	—	—	—			8
9	Без одной ноги	—	—	—	—	—	—		—		—	4	1	—	—		—	—		—	—	9
10	С отсутствием челюстей		—	—	—	—	—		—	—	—			—	—	—		—	—	—		10
11	С параличем конечностей	—	—	—	—		1	—		—			—		—	—	—	—	—			11
	От 50 до 59 лет	—	—	—		—	—		—	—	—	—	—	—		—	—		—			
1	Слепые на оба глаза	3			1	3	2	—	—	—					—	—		—	—		1	1
2	Глухонемые	—			—	—	2	—	—	—	—	—	—	—	—		—	—	—			2
3	Немые	—	—		—		—		—	—	—		1	—	—		—	—	—	1	2	3
4	Хромые	—	—	—	—	—			1			—	—	—	—	—	—			2	1	4
5	Горбатые	—	—	1	—	2	—	—	—	—			—	—	—	—		—	—		—	5
6	Без обоих рук		—		—		—	—	—	—	—	—		—	1	1	—		—		—	6
7	Без одной руки	—			—	1		—	—	—		—	—	—		4	1				—	7
8	Без обоих ног			—		—	—		—	—		—		—	—		—		—			8
9	Без одной ноги	—	—	—	—		—		—	—	1	1	2	—	—	—	—	—			—	9
10	С отсутствием челюстей	—	—		—	—	—		—	—		—		—	—	—			—		—	10
11	С параличем конечностей	—	1	—	—	—	1		—	—		—	—	—	—		—	—	—	—	—	11

№№ по порядку	Группы по возрасту и роду физических недостатков.	Всего.		В том числе																										№№ по порядку
				Неспособных к труду вообще		Способных к труду по своей профессии		Способных к труду, только не по своей профессии		Глухонемых.		Немых.		Хромых.		Горбатых		Без обоих рук		Без одной руки.		Без обоих ног		Без одной ноги		С отсутств. челюстей.		С параличем конечностей.		
		м.	ж.	м.	ж.	м.	ж.	м.	ж.	м.	ж.	м.	ж.	м.	ж.	м.	ж.	м.	ж.	м.	ж.	м.	ж.	м.	ж.	м.	ж.	м.	ж.	
1	2	3	4	5	6	7	8	9	10	11	12	13	14	15	16	17	18	19	20	21	22	23	24	25	26	27	28	29	30	
	От 60 лет и более	**1527**	**1178**	**1402**	**1143**	**84**	**12**	**41**	**23**	—	—		—	—	—			—	—	—	—	—	—	—		—	—	—	—	
1	Слепые на оба глаза	668	508	653	573	7	2	5		1	1	—		5	4	—	—	—	—	—	—	—		1		—	—	1	2	1
2	Глухонемые	86	89	66	83	16	2	4	4	—		—					—	—	—		—		—	—		—	—	—	—	2
3	Немые	30	29	22	26	3	1		2		—	—		1		—		—						—		—	—	—	1	3
4	Хромые	281	153	230	138	41	5	10					—	—		—	1	—	2	2	1					—	—	1	—	4
5	Горбатые	29	42	24	41	4	—	1	1	—	—	—		1	—			—	—	—	—			—	—			—	1	5
6	Без обоих рук	15	9	14	8	—	—	1		—							—			—		3	2		—		—			6
7	Без одной руки	86	42	82	42			3	—			1					—					—		6	2	2	1		—	7
8	Без обоих ног	21	23	21	23	—				—	—			—	—	—	—	1	—	—	—				—	—	—	—	—	8
9	Без одной ноги	105	30	98	30	5		2		—		—	—	—	—	—	—	—		1			—	—	—	—	—	—	—	9
10	С отсутствием челюстей	—				—	—		—		—						—	—	—	—		—		—	—		—	—	—	10
11	С параличем конечностей	206	181	192	1[illegible]8	7	2	[illegible]		—	—		4				—			—	—	—		—	—	—	—	—	—	11
	Возраст неизвестен	**2**	**3**	**1**			**1**	**1**	**2**	—		—				—	—		—			—				—	—	—	—	
1	Слепые на оба глаза		—	—	—		—			—	—			—			—		—	—		—		—	—	—	—	—	—	1
2	Глухонемые	1		—	—		—	1	—	—			—	—					—	—		—		—		—	—	—		2
3	Немые	—	8		—	—	1		2			—		—						—				—		—	—	—		3
4	Хромые	—	—									—	—	—	—	—	—				—			—			—	—		4
5	Горбатые	—	—	—	—		—			—		—		—	—	—	—					—					—	—		5
6	Без обоих рук	—		—	—	—	—	—		—		—				—	—		—	—		—	—	—	—	—	—	—	—	6
7	Без одной руки	—	—					—		—		—		—					—	—		—			—	—	—	—	—	7
8	Без обоих ног		—	—						—		—							—					—		—	—	—	—	8
9	Без одной ноги	1		1	—	—				—		—	—	—	—	—	—	—						—		—	—	—	—	9
10	С отсутствием челюстей	—	—	—	—	—		—		—	—	—	—		—		—	—					—	—	—	—	—	—	—	10
11	С параличем конечностей	—			—	—				—			—		—	—	—	—					—	—	—	—	—	—	—	11
	Все возрасты	**13107**	**7442**	**9390**	**5867**	**3116**	**1115**	**601**	**460**		—			—	—	—		—	—	—	—	—	—	—		—	—	—	—	
1	Слепые на оба глаза	2085	1966	1860	1[illegible]74	165	64	120	[illegible]25	1	[illegible]	6	1	[illegible]	18	4	4	1		6	2		1	3	1	1	—	10	9	1
2	Глухонемые	1217	1127	576	664	505	385	36	7[illegible]	—			—	5	4	1	—		—	—	—	—	1	1	—	—		3	1	2
3	Немые	479	431	267	249	95	162	1[illegible]	2	—		—		2	2			1	—	4	3	2	1	—	—	—		7	7	3
4	Хромые	3253	1414	1871	1048	1274	294	108	72	2	1	1	3		—	6	4	—	2	[illegible]	3	—	—	1	—	—	—	6	7	4
5	Горбатые	771	708	541	551	204	117	2[illegible]	40	—		1		6	6	—		—		1	1	2	1	1	—	—	—	5	5	5
6	Без обоих рук	1[illegible]2	35	106	32	9		7		—	—		—	—	—	—	—	—	—		—	8	7	2	—	—	—	—	—	6
7	Без одной руки	150	265	178	232	236	19	92	14	—		1	1	3	—	1	—		—		—	1		33	17	2	1	1		7
8	Без обоих ног	278	120	245	113	14	5	19		1			2[illegible]			—	2	5	1	2	—	—	—	—	—	—	—		—	8
9	Без одной ноги	1560	355	1202	297	281	27	77	3[illegible]	—		2	—		—	1	1		1	17	5	—	—	—	—	—	—	1	—	9
10	С отсутствием челюстей	31	5	15	4	15	1	1	—	—	—	—	—	1	—	—	—		—		—		—	—	—			—	—	10
11	С параличем конечностей	1805	10[illegible]7	1429	901	278	41	95	[illegible]	—	1	2	11	1	3	1	3				—	—	—	1	—	—	—	—		11

Таблица 16.

ГОРОДСКОЕ НАСЕЛЕНИЕ. Психические больные с физическими недостатками *).

№№ по порядку.	Группы по возрасту и роду физических недостатков.	ВСЕГО.		В том числе.			
				Идиот. крет. слабоумн.		Сумасшедших.	
		м.	ж.	м.	ж.	м.	ж.
1	2	3	4	5	6	7	8
	Моложе 10 лет	—	—	—	—	—	—
1	Слепые на оба глаза	—	—	—	—	—	—
2	Глухонемые	—	—	—	—	—	—
3	Немые	—	—	—	—	—	—
4	Хромые	—	—	—	—	—	—
5	Горбатые	—	—	—	—	—	—
6	Без обоих рук	—	—	—	—	—	—
7	Без одной руки	—	—	—	—	—	—
8	Без обоих ног	—	—	—	—	—	—
9	Без одной ноги	—	—	—	—	—	—
10	С отсутствием чел.	—	—	—	—	—	—
11	С параличем конечн.	—	—	—	—	—	—
	От 10 до 14 лет	—	3	—	2	—	1
1	Слепые на оба глаза	—	—	—	—	—	—
2	Глухонемые	—	1	—	1	—	—
3	Немые	—	1	—	—	—	1
4	Хромые	—	1	—	1	—	—
5	Горбатые	—	—	—	—	—	—
6	Без обоих рук	—	—	—	—	—	—
7	Без одной руки	—	—	—	—	—	—
8	Без обоих ног	—	—	—	—	—	—
9	Без одной ноги	—	—	—	—	—	—
10	С отсутствием чел.	—	—	—	—	—	—
11	С параличем конечн.	—	—		—	—	—
	От 15 до 19 лет	2	1	2	1	—	—
1	Слепые на оба глаза	1	—	1	—	—	—
2	Глухонемые	1	—	1	—	—	—
3	Немые	—	—	—	—	—	—
4	Хромые	—	—	—	—	—	—
5	Горбатые	—	—	—	—	—	—
6	Без обоих рук	—	—	—	—	—	—
7	Без одной руки	—	1	—	1	—	—
8	Без обоих ног	—	—	—	—	—	—
9	Без одной ноги	—	—	—	—	—	—
10	С отсутствием чел.	—	—	—	—	—	—
11	С параличем конеч.	—	—	—	—	—	
	От 20 до 29 лет	1	3	—	2	1	1
1	Слепые на оба глаза	—	1	—	1	—	—
2	Глухонемые	—	—	—	—	—	—
3	Немые	—	2	—	1	—	1
4	Хромые	1	—	—	—	1	—
5	Горбатые	—	—	—	—	—	—
6	Без обоих рук	—	—	—	—	—	—
7	Без одной руки	—	—	—	—	—	—
8	Без обоих ног	—	—	—	—	—	—
9	Без одной ноги	—	—	—	—	—	—
10	С отсутствием чел.	—	—	—	—	—	—
11	С параличем кон.	—	—	—	—	—	—
	От 30 до 39 лет	—	4	—	3	—	1
1	Слепые на оба глаза	—	—	—	—	—	—
2	Глухонемые		2	—	2	—	—
3	Немые	—	—	—	—	—	—
4	Хромые	—	—	—	—	—	—
5	Горбатые	—	—	—	—	—	—
6	Без обоих рук	—	—	—	—	—	—
7	Без одной руки	—	—	—	—	—	—
8	Без обоих ног	—	—	—	—	—	—
9	Без одной ноги	—	—	—	—	—	—
10	С отсутствием чел.	—	—	—	—	—	—
11	С параличем конечн.	—	2	—	1	—	1
	От 40 до 49 лет	3	1	1	—	2	1
1	Слепые на оба глаза	1	—	1	—	—	—
2	Глухонемые	1	1	—	—	1	1
3	Немые	—	—	—	—	—	—
4	Хромые	—	—	—	—	—	—
5	Горбатые	1	—	—	—	1	—
6	Без обоих рук	—	—	—	—	—	—
7	Без одной руки	—	—	—	—	—	—
8	Без обоих ног	—	—	—	—	—	—
9	Без одной ноги	—	—	—	—	—	—
10	С отсутствием чел.	—	—	—	—	—	—
11	С параличем конечн.	—	—	—	—	—	—

*) Физические недостатки (двойные) психических больных среди городского населения переписью не зарегистрированы за отсутствием таковых. (См. графы 9—28 таблицы № 17, исключенные из таблицы № 16).

№№ по порядку.	Группы по возрасту и роду физических недостатков.	ВСЕГО.		В том числе.			
				Идиот. крет. слабоумн.		Сумасшедших.	
		м.	ж.	м.	ж.	м.	ж.
1	2	3	4	5	6	7	8
	От 50 до 59 лет	1	3	1	2	—	1
1	Слепые на оба глаза	1	2	1	1	—	1
2	Глухонемые	—	—	—	—	—	—
3	Немые	—	—	—	—	—	—
4	Хромые	—	1	—	1	—	—
5	Горбатые	—	—	—	—	—	—
6	Без обоих рук	—	—	—	—	—	—
7	Без одной руки	—	—	—	—	—	—
8	Без обоих ног	—	—	—	—	—	—
9	Без одной ноги	—	—	—	—	—	—
10	С отсутствием чел.	—	—	—		—	—
11	С параличем конечн.	—	—	—	—	—	—
	От 60 лет и более	1	1	1	1	—	—
1	Слепые на оба глаза	—	—	—	—	—	—
2	Глухонемые	—	—	—	—	—	—
3	Немые	—	—	—	—	—	—
4	Хромые	—	—	—	—	—	—
5	Горбатые	—	—	—	—	—	—
6	Без обоих рук	—	—	—	—	—	—
7	Без одной руки	—	—	—	—	—	—
8	Без обоих ног	—	—	—	—	—	—
9	Без одной ноги	—	—	—	—	—	—
10	С отсутствием чел.	—	—	—	—	—	
11	С параличем конечн.	1	1	1	1	—	—
	Возраст неизвестен	—	—	—	—	—	—
1	Слепые на оба глаза	—	—	—	—	—	—
2	Глухонемые	—	—	—	—	—	—
3	Немые	—	—	—	—	—	—
4	Хромые	—	—	—	—	—	—
5	Горбатые	—	—	—	—	—	—
6	Без обоих рук	—	—	—	—	—	—
7	Без одной руки	—	—	—	—	—	—
8	Без обоих ног	—	—	—	—	—	—
9	Без одной ноги	—	—	—	—	—	—
10	С отсутствием чел.	—	—	—	—	—	—
11	С параличем конечн.	—	—	—	—	—	—
	Все возрасты	8	16	5	11	3	5
1	Слепые на оба глаза	3	3	3	2	—	1
2	Глухонемые	2	4	1	3	1	1
3	Немые	—	3	—	1	—	2
4	Хромые	1	2	—	2	1	—
5	Горбатые	1	—	—	—	1	—
6	Без обоих рук	—	—	—	—	—	—
7	Без одной руки	—	1	—	1	—	—
8	Без обоих ног	—	—	—	—	—	—
9	Без одной ноги	—	—	—	—	—	—
10	С отсутствием чел.	—	—	—	—	—	—
11	С параличем конечн.	1	3	1	2	—	1

СЕЛЬСКОЕ НАСЕЛЕНИЕ. Психические больные с физическими недостатками.

Таблица 17.

№№ по порядку.	Группы по возрасту и роду физических недостатков.	Всего		В том числе																						№№ по порядку.
				Идиотов, кретинов слабоумных.		Сумасшедших.		Глухонемых.		Немых.		Хромых.		Горбатых		Без обоих рук.		Без одной руки.		Без обоих ног.		Без одной ноги.		С отсутств. челюстей.		С параличем конечностей.		
		м.	ж.	м.	ж.	м.	ж.	м.	ж.	м.	ж.	м.	ж.	м.	ж.	м.	ж.	м.	ж.	м.	ж.	м.	ж.	м.	ж.	м.	ж.	
1	2	3	4	5	6	7	8	9	10	11	12	13	14	15	16	17	18	19	20	21	22	23	24	25	26	27	28	
	Моложе 10 лет	9	6	6	5	3	1	—	—	—	—	—	—	—	—	—	—	—	—	—	—	—	—	—	—	—	—	
1	Слепые на оба глаза	2	1	2	1	—	—	—	—	—	—	—	—	—	—	—	—	—	—	—	—	—	—	—	—	—	—	1
2	Глухонемые	2	—	2	—	—		—	—	—	—	—	—	—	—	—	—	—	—	—	—	—	—	—	—	—	—	2
3	Немые	4	2	1	2	3	—	—	—	—	—	—	—	—	—	—	—	—	—	—	—	—	—	—	—	—	—	3
4	Хромые	—	1	—	1	—	—	—	—	—	—	—	—	—	—	—	—	—	—	—	—	—	—	—	—	—	1	4
5	Горбатые	—	—	—	—	—	—	—	—	—	—	—	—	—	—	—	—	—	—	—	—	—	—	—	—	—	—	5
6	Без обоих рук	—	—	—	—	—	—	—	—	—	—	—	—	—	—	—	—	—	—	—	—	—	—	—	—	—	—	6
7	Без одной руки		—		—	—		—	—	—	—	—	—	—	—	—	—	—	—	—	—	—	—	—	—	—	—	7
8	Без обоих ног	—		—	—	—		—	—	—	—	—	—	—	—	—	—	—	—	—	—	—	—	—	—	—	—	8
9	Без одной ноги	—	1	—	1	—	—	—	—	—	—	—	—	—	—	—	—	—	—	—	—	—	—	—	—	—	—	9
10	С отсутствием челюстей	—	—	—				—	—	—	—	—	—	—	—	—	—	—	—	—	—	—	—	—	—	—	—	10
11	С параличем конечностей	1	1	1		—	1	—	—	1	1	—	—	—	—	—	—	—	—	—	—	—	—	—	—	—	—	11
	От 10 до 14 лет	13	6	10	5	3	1	—	—	—	—	—	—	—	—	—	—	—	—	—	—	—	—	—	—	—	—	
1	Слепые на оба глаза	1	1		1	—		—	—	—	—	—	—	—	—	—	—	—	—	—	—	—	—	—	—	—	—	1
2	Глухонемые	3	—	3			—	—	—	—	—	—	—	—	—	—	—	—	—	—	—	—	—	—	—	—	—	2
3	Немые	6	4	4	3	2		—	—	—	—	—	—	—	—	—	—	—	—	—	—	—	—	—	—	—	1	3
4	Хромые		1		1	—	—	—	—	—	—	—	—	—	—	—	—	—	—	—	—	—	—	—	—	—	—	4
5	Горбатые	1		—		1	—	—	—	—	—	—	—	—	—	—	—	—	—	—	—	—	—	—	—	—	—	5
6	Без обоих рук	—		—	—	—	—	—	—	—	—	—	—	—	—	—	—	—	—	—	—	—	—	—	—	—	—	6
7	Без одной руки	—	—	—	—		—	—	—	—	—	—	—	—	—	—	—	—	—	—	—	—	—	—	—	—	—	7
8	Без обоих ног	—	—	—	—		—	—	—	—	—	—	—	—	—	—	—	—	—	—	—	—	—	—	—	—	—	8
9	Без одной ноги	—	—	—	—	—	—	—	—	—	—	—	—	—	—	—	—	—	—	—	—	—	—	—	—	—	—	9
10	С отсутствием челюстей	—	—	—	—	—		—	—	—	—	—	—	—	—	—	—	—	—	—	—	—	—	—	—	—	—	10
11	С параличем конечностей	2	—	2		—	—	—	—	—	—	—	—	—	—	—	—	—	—	—	—	—	—	—	—	—	—	11
	От 15 до 19 лет	22	20	17	15	5	5	—	—	—	—	—	—	—	—	—	—	—	—	—	—	—	—	—	—	—	—	
1	Слепые на оба глаза	3	2	2	2			—	—	—	—	—	—	—	—	—	—	—	—	—	—	—	—	—	—	—	—	1
2	Глухонемые		2	4	1	3		—	—	—	—	—	—	—	—	—	—	—	—	—	—	—	—	—	—	—	—	2
3	Немые	3	8	8	6	—	2	—	—	—	—	—	—	—	—	—	—	—	—	—	—	—	—	—	—	—	—	3
4	Хромые	2	6	2	5		1	—	—	—	—	—	—	—	—	—	—	—	—	—	—	—	—	—	—	—	—	4
5	Горбатые	1	—	1	—			—	—	—	—	—	—	—	—	—	—	—	—	—	—	—	—	—	—	—	—	5
6	Без обоих рук	—	—	—	—		—	—	—	—	—	—	—	—	—	—	—	—	—	—	—	—	—	—	—	—	—	6
7	Без одной руки		1	—	—		1	—	—	—	—	—	—	—	—	—	—	—	—	—	—	—	—	—	—	—	—	7
8	Без обоих ног	—	—	—	—	—	—	—	—	—	—	—	—	—	—	—	—	—	—	—	—	—	—	—	—	—	—	8
9	Без одной ноги	1	—	1			—	—	—	—	—	—	—	—	—	—	—	—	—	—	—	—	—	—	—	—	—	9
10	С отсутствием челюстей		—	—		—	—	—	—	—	—	—	—	—	—	—	—	—	—	—	—	—	—	—	—	—	—	10
11	С параличем конечностей	5	1	3	1	2	—	—	—	—	—	—	—	—	—	—	—	—	—	—	—	—	—	—	—	—	—	11
	От 20 до 29 лет	44	29	33	27	11	2	—	—	—	—	—	—	—	—	—	—	—	—	—	—	—	—	—	—	—	—	
1	Слепые на оба глаза	9	4	6	4			—	—	1	—	—	—	—	—	—	—	—	—	—	—	—	—	—	—	1	—	1
2	Глухонемые	12	11	7	11	5	—	—	—	—	—	—	1	—	—	—	—	—	—	—	—	—	—	—	—	—	—	2
3	Немые	6	6	6	5			—	—	—	—	—	—	—	—	—	—	—	—	—	—	—	—	—	—	1	—	3
4	Хромые	5	2	4	1	1		—	—	—	—	—	—	—	—	—	—	—	—	—	—	—	—	—	—	—	—	4

№№ по порядку	Группы по возрасту и роду физических недостатков.	Всего м.	Всего ж.	В том числе: Идиотов, кретинов, слабоумных м.	ж.	Сумасшедших м.	ж.	Глухонемых м.	ж.	Немых м.	ж.	Хромых м.	ж.	Горбатых м.	ж.	Без обоих рук м.	ж.	Без одной руки м.	ж.	Без обоих ног м.	ж.	Без одной ноги м.	ж.	С отсутств. челюстей м.	ж.	С параличем конечностей м.	ж.	№№ по порядку
1	2	3	4	5	6	7	8	9	10	11	12	13	14	15	16	17	18	19	20	21	22	23	24	25	26	27	28	
5	Горбатые	2	2	2	2	—		—	—	—	—	—	—	—	—	—	—	—	—	1	—	—	—	—	—	—	—	5
6	Без обоих рук	1	1	1	1	—		—	—	—	—	—	—	—	—	—	—	—	—	—	—	—	—	—	—	—	—	6
7	Без одной руки		1	—	1		—	—	—	—	1	—	—	—	—	—	—	—	—	—	—	—	1	—	—	—	—	7
8	Без обоих ног	1		1	—	—	—	—	—	—	—	—	—	—	—	—	—	—	—	—	—	—	—	—	—	—	—	8
9	Без одной ноги	2		2		—	—	—	—	—	—	—	—	—	—	—	—	—	—	—	—	—	—	—	—	—	—	9
10	С отсутствием челюстей		—	—	—	—		—	—	—	—	—	—	—	—	—	—	—	—	—	—	—	—	—	—	—	—	10
11	С параличем конечностей	6	2	4	2	2		—	—	—	—	—	—	—	—	—	—	—	—	—	—	—	—	—	—	—	—	11
	От 30 до 39 лет	18	21	14	18	4	3	—	—	—	—	—	—	—	—	—	—	—	—	—	—	—	—	—	—	—	—	
1	Слепые на оба глаза	2	3	1	3	1	—	—	—	—	1	—	—	—	—	—	—	—	—	—	1	—	—	—	—	—	—	1
2	Глухонемые	4	4	4	3		1	—	—	—	—	—	—	—	—	—	—	—	—	—	—	—	—	—	—	—	—	2
3	Немые	2	6	1	5	1	1	—	—	—	—	—	1	—	—	—	—	—	—	—	—	—	—	—	—	—	1	3
4	Хромые	4	1	3	1	1	—	—	—	—	—	—	—	—	—	—	—	—	—	—	—	—	—	—	—	—	—	4
5	Горбатые	—			—			—	—	—	—	—	—	—	—	—	—	—	—	—	—	—	—	—	—	—	—	5
6	Без обоих рук				—	—		—	—	—	—	—	—	—	—	—	—	—	—	—	—	—	—	—	—	—	—	6
7	Без одной руки	1	—	1	—	—	—	—	—	—	—	—	—	—	—	—	—	—	—	—	—	—	—	—	—	—	—	7
8	Без обоих ног	1	1	1	1	—		—	—	1	—	—	—	—	—	1	—	—	—	—	—	—	—	—	—	—	—	8
9	Без одной ноги	—	—	—	—	—		—	—	—	—	—	—	—	—	—	—	—	—	—	—	—	—	—	—	—	—	9
10	С отсутствием челюстей	—	—	—	—	—	—	—	—	—	—	—	—	—	—	—	—	—	—	—	—	—	—	—	—	—	—	10
11	С параличем конечностей	4	6	3	5	1	1	—	—	—	—	—	—	—	—	—	—	—	—	—	—	—	—	—	—	—	—	11
	От 40 до 49 лет	14	12	11	10	3	2	—	—	—	—	—	—	—	—	—	—	—	—	—	—	—	—	—	—	—	—	
1	Слепые на оба глаза	3	1	2	1	1	—	—	—	—	—	—	—	—	—	—	—	—	—	—	—	—	—	—	—	—	—	1
2	Глухонемые	1	3	1	3		—	—	—	—	—	—	—	—	—	—	—	—	—	—	—	—	—	—	—	—	—	2
3	Немые	2	4	2	2		2	—	—	—	—	—	—	—	—	—	—	—	—	—	—	—	—	—	—	—	—	3
4	Хромые	3	1	2	1	1	—	—	—	—	—	—	—	—	—	—	—	—	—	—	—	—	—	—	—	—	—	4
5	Горбатые		—	—		—	—	—	—	—	—	—	—	—	—	—	—	—	—	—	—	—	—	—	—	—	—	5
6	Без обоих рук	—	—	—		—	—	—	—	—	—	—	—	—	—	—	—	—	—	—	—	—	—	—	—	—	—	6
7	Без одной руки	1		1		—	—	—	—	—	—	—	—	—	—	—	—	—	—	—	—	—	—	—	—	—	—	7
8	Без обоих ног	—		—		—	—	—	—	—	—	—	—	—	—	—	—	—	—	—	—	—	—	—	—	—	—	8
9	Без одной ноги	—	—	—	—	—	—	—	—	—	—	—	—	—	—	—	—	—	—	—	—	—	—	—	—	—	—	9
10	С отсутствием челюстей	—	—	—	—	—	—	—	—	—	—	—	—	—	—	—	—	—	—	—	—	—	—	—	—	—	—	10
11	С параличем конечностей	4	3	3	3	1		—	—	—	—	—	—	—	—	—	—	—	—	—	—	—	—	—	—	—	—	11
	От 50 до 59 лет	4	5	4	3		2	—	—	—	—	—	—	—	—	—	—	—	—	—	—	—	—	—	—	—	—	
1	Слепые на оба глаза	—	2	—	1			—	—	—	—	—	—	—	—	—	—	—	—	—	—	—	—	—	—	—	—	1
2	Глухонемые	—	1	—	1	—	1	—	—	—	—	—	—	—	—	—	—	—	—	—	—	—	—	—	—	—	—	2
3	Немые	—	1	—		—		—	—	—	—	—	—	—	—	—	—	—	—	—	—	—	—	—	—	—	—	3
4	Хромые	1		1			—	—	—	—	—	—	—	—	—	—	—	—	—	—	—	—	—	—	—	—	—	4
5	Горбатые		—	—	—		—	—	—	—	—	—	—	—	—	—	—	—	—	—	—	—	—	—	—	—	—	5
6	Без обоих рук				—		—	—	—	—	—	—	—	—	—	—	—	—	—	—	—	—	—	—	—	—	—	6
7	Без одной руки	1	—	1	—	—	—	—	—	1	—	1	—	—	—	—	—	—	—	—	—	—	—	—	—	—	—	7
8	Без обоих ног	2	—	2	—	—	—	—	—	—	—	—	—	—	—	—	—	—	—	—	—	—	—	—	—	—	—	8
9	Без одной ноги		—		—	—		—	—	—	—	—	—	—	—	—	—	—	—	—	—	—	—	—	—	—	—	9
10	С отсутствием челюстей		—		—	—		—	—	—	—	—	—	—	—	—	—	—	—	—	—	—	—	—	—	—	—	10
11	С параличем конечностей		1	—	1	—		—	—	—	—	—	—	—	—	—	—	—	—	—	—	—	—	—	—	—	—	11

№№ по порядку	Группы по возрасту и роду физических недостатков.	Всего м.	Всего ж.	В том числе: Идиотов, кретинов, слабоумных м.	ж.	Сумасшедших м.	ж.	Глухонемых м.	ж.	Немых м.	ж.	Хромых м.	ж.	Горбатых м.	ж.	Без обоих рук м.	ж.	Без одной руки м.	ж.	Без обоих ног м.	ж.	Без одной ноги м.	ж.	С отсутств. челюстей м.	ж.	С параличем конечностей м.	ж.	№№ по порядку
1	2	3	4	5	6	7	8	9	10	11	12	13	14	15	16	17	18	19	20	21	22	23	24	25	26	27	28	
	От 60 лет и более	8	1	5	1	3	—	—	—	—	—	—	—	—	—	—	—	—	—	—	—	—	—	—	—	—	—	
1	Слепые на оба глаза	—	1	—	1	—	—	—	—	—	—	—	—	—	—	—	—	—	—	—	—	—	—	—	—	—	—	1
2	Глухонемые	1	—	1	—	—	—	—	—	—	—	—	—	—	—	—	—	—	—	—	—	—	—	—	—	—	—	2
3	Немые	1	—	1	—	—	—	—	—	—	—	—	—	—	—	—	—	—	—	—	—	—	—	—	—	—	—	3
4	Хромые	2	—	2	—	—	—	—	—	—	—	—	—	—	—	—	—	—	—	—	—	—	—	—	—	—	—	4
5	Горбатые	—	—	—	—	—	—	—	—	—	—	—	—	—	—	—	—	—	—	—	—	—	—	—	—	—	—	5
6	Без обоих рук	—	—	—	—	—	—	—	—	—	—	—	—	—	—	—	—	—	—	—	—	—	—	—	—	—	—	6
7	Без одной руки	—	—	—	—	—	—	—	—	—	—	—	—	—	—	—	—	—	—	—	—	—	—	—	—	—	—	7
8	Без обоих ног	1	—	—	—	—	—	—	—	—	—	—	—	—	—	—	—	—	—	—	—	—	—	—	—	—	—	8
9	Без одной ноги	—	—	—	—	—	—	—	—	—	—	—	—	—	—	—	—	—	—	—	—	—	—	—	—	—	—	9
10	С отсутствием челюстей	—	—	—	—	—	—	—	—	—	—	—	—	—	—	—	—	—	—	—	—	—	—	—	—	—	—	10
11	С параличем конечностей	3	—	—	—	3	—	—	—	—	—	—	—	—	—	—	—	—	—	—	—	—	—	—	—	—	—	11
	Возраст неизвестен	—	—	—	—	—	—	—	—	—	—	—	—	—	—	—	—	—	—	—	—	—	—	—	—	—	—	
1	Слепые на оба глаза	—	—	—	—	—	—	—	—	—	—	—	—	—	—	—	—	—	—	—	—	—	—	—	—	—	—	1
2	Глухонемые	—	—	—	—	—	—	—	—	—	—	—	—	—	—	—	—	—	—	—	—	—	—	—	—	—	—	2
3	Немые	—	—	—	—	—	—	—	—	—	—	—	—	—	—	—	—	—	—	—	—	—	—	—	—	—	—	3
4	Хромые	—	—	—	—	—	—	—	—	—	—	—	—	—	—	—	—	—	—	—	—	—	—	—	—	—	—	4
5	Горбатые	—	—	—	—	—	—	—	—	—	—	—	—	—	—	—	—	—	—	—	—	—	—	—	—	—	—	5
6	Без обоих рук	—	—	—	—	—	—	—	—	—	—	—	—	—	—	—	—	—	—	—	—	—	—	—	—	—	—	6
7	Без одной руки	—	—	—	—	—	—	—	—	—	—	—	—	—	—	—	—	—	—	—	—	—	—	—	—	—	—	7
8	Без обоих ног	—	—	—	—	—	—	—	—	—	—	—	—	—	—	—	—	—	—	—	—	—	—	—	—	—	—	8
9	Без одной ноги	—	—	—	—	—	—	—	—	—	—	—	—	—	—	—	—	—	—	—	—	—	—	—	—	—	—	9
10	С отсутствием челюстей	—	—	—	—	—	—	—	—	—	—	—	—	—	—	—	—	—	—	—	—	—	—	—	—	—	—	10
11	С параличем конечностей	—	—	—	—	—	—	—	—	—	—	—	—	—	—	—	—	—	—	—	—	—	—	—	—	—	—	11
	Все возрасты	132	100	100	84	32	[illegible]	—	—	—	—	—	—	—	—	—	—	—	—	—	—	—	—	—	—	—	—	
1	Слепые на оба глаза	20	15	15	14	5	[illegible]	—	—	1	1	1	—	—	—	—	—	—	—	—	1	—	—	—	—	1	—	1
2	Глухонемые	30	21	22	19	8	[illegible]	—	—	—	—	—	1	—	—	—	—	—	—	—	—	—	—	—	—	—	—	2
3	Немые	24	31	18	23	6	[illegible]	—	—	—	—	—	1	—	—	—	—	—	—	—	—	—	—	—	—	1	2	3
4	Хромые	17	12	14	10	3	—	—	—	—	—	—	—	—	—	—	—	—	—	—	—	—	—	—	—	—	1	4
5	Горбатые	4	2	3	2	1	—	—	—	—	—	—	—	—	—	—	—	—	—	1	—	—	—	—	—	—	—	5
6	Без обоих рук	1	1	1	1	—	1	—	—	—	—	—	—	—	—	—	—	—	—	—	—	—	—	—	—	—	—	6
7	Без одной руки	3	2	3	1	—	—	—	—	1	1	1	—	—	—	—	—	—	—	—	—	—	1	—	—	—	—	7
8	Без обоих ног	5	1	5	1	—	—	—	—	1	—	—	—	—	—	1	—	—	—	—	—	—	—	—	—	—	—	8
9	Без одной ноги	3	1	3	1	—	—	—	—	—	—	—	—	—	—	—	—	—	—	—	—	—	—	—	—	—	—	9
10	С отсутствием челюстей	—	—	—	—	—	—	—	—	—	—	—	—	—	—	—	—	—	—	—	—	—	—	—	—	—	—	10
11	С параличем конечностей	25	14	16	12	9	[illegible]	—	—	1	1	—	—	—	—	—	—	—	—	—	—	—	—	—	—	—	—	11

Таблица 18.

Психические больные без физических недостатков.

№№ по порядку	Возрастные группы	Городское население — Всего — м	ж	В том числе: Идиотов, кретинов и слабоумных — м	ж	Сумасшедших — м	ж
1	2	3	4	5	6	7	8
1	Моложе 10 лет		3		[illegible]		
2	От 10 до 14 „	3	7	10	[illegible]	3	[illegible]
3	„ 15 „ 19 „	[illegible]	[illegible]	12	10	5	[illegible]
4	„ 20 „ 29 „	[illegible]	31	17	14	16	7
5	„ 30 „ 39 „	32	23	11	10	21	13
6	„ 40 „ 49 „	14	14	4	[illegible]	10	8
7	„ 50 „ 59 „	12	18	3	9	[illegible]	7
8	„ 60 лет и более	2	18	—	[illegible]	2	6
9	Возраст неизвестен	—	1	—	—		[illegible]
10	Все возрасты	123	125	57	[illegible]	[illegible]	[illegible]

Таблица 19.

Психические больные без физических недостатков.

№№ по порядку	Возрастные группы	Сельское население — Всего — м	ж	В том числе: Идиотов, кретинов и слабоумных — м	ж	Сумасшедших — м	ж
1	2	3	4	5	6	7	8
1	Моложе 10 лет	39	41	32	29	7	12
2	От 10 до 14 лет	116	83	100	56	16	27
3	„ 15 „ 19 „	[illegible]	193	[illegible]	147	[illegible]	46
4	„ 20 „ 29 „	525	342	[illegible]	240	[illegible]	[illegible]
5	„ 30 „ 39 „	[illegible]	284	226	201	[illegible]	83
6	„ 40 „ 49 „	245	[illegible]	148	[illegible]	98	72
7	„ 50 „ 59 „	161	125	[illegible]	74	59	51
8	„ 60 л. и более	106	[illegible]	58	51	42	35
9	Возраст неизвестен	7		—		1	—
10	Все возрасты	1789	1351	1232	927	[illegible]	429

Таблица 20.

ГОРОДСКОЕ НАСЕЛЕНИЕ. Способность к труду, род физических недостатков и психических болезней в связи с участием в войне 1914–20 г.г.

№№ по порядку	Группы по способности к труду, роду физических недостатков и психических болезней	15–19 л. — Всего	В т. ч. участв. в войне 14–17 г.	18–20 г.	20–29 л. — Всего	В т. ч. участв. в войне 14–17 г.	18–20 г.	30–39 л. — Всего	В т. ч. участв. в войне 14–17 г.	18–20 г.
1	2	3	4	5	6	7	8	9	10	11
	А. ЛИЦА, ИМЕЮЩИЕ ФИЗИЧЕСКИЕ НЕДОСТАТКИ, НО ПСИХИЧЕСКИ ЗДОРОВЫЕ	94		2	250	86	34	201	55	8
	I Неспособные к труду вообще	62	—	2	165	62	24	122	34	4
1	Слепые на оба глаза	[illegible]			17	3		14	1	[illegible]
2	Глухонемые	[illegible]	—	—	13	—		10		—
3	Немые	—	—	—	1	.	—	[illegible]	—	—
4	Алиенированные	[illegible]			21	3	2	24	9	—
5	Горбатые	[illegible]	—	—	15	.	1	[illegible]		—
6	Без обеих рук	2	—	—	1	—	1	2		—
7	Без одной руки	6	—	1	17	11	4	11	4	1
8	Без обеих ног	[illegible]			7	8	4	4	3	—
9	Без одной ноги	11	—	1	39	23	9	[illegible]	7	[illegible]
10	С отсутствием челюстей	1	—	—	1	1	—	—		—
11	С параличем конечностей	9			33	18	[illegible]	[illegible]	10	1

Группы	40–49 л. — Всего	В т. ч. участв. в войне 14–17 г.	18–20 г.	50–59 л. — Всего	В т. ч. участв. в войне 14–17 г.	18–20 г.	60 и более — Всего	В т. ч. участв. в войне 14–17 г.	18–20 г.	Возраст неизвест. — Всего	В т. ч. участв. в войне 14–17 г.	18–20 г.	Всего — Всего	В т. ч. участв. в войне 14–17 г.	18–20 г.	№№ по порядку
2	12	13	14	15	16	17	18	19	20	21	22	23	24	25	26	
А. Лица, имеющие физические недостатки, но психически здоровые	162	25	5	72	4	—	119	—	—	3	—		901	170	49	
I Неспособные к труду вообще	99	17	4	53	3	—	112	—	—	2	—	—	615	116	34	
Слепые на оба глаза	18	2	—	18	1		[illegible]	—	—		—	—	[illegible]	7	1	1
Глухонемые	5	.	—	5	—		9	—	—	—	—	—	51	1	—	2
Немые	1	—	—	—	—		3	—	.	—	—	—	7	—	—	3
Алиенированные	19	2	1	4	.		11	—	—	—	—	—	[illegible]	14	3	4
Горбатые	[illegible]		—	3	—	—	—	—	—		.	—	39	1	1	5
Без обеих рук	—	—		—				—					5	—	1	6
Без одной руки	11	2	—	7			5					—	57	17	6	7
Без обеих ног	[illegible]	3	1	1			1	—	—		—	.	2	9	5	8
Без одной ноги	12	3	.	4	—		12			—	—	—	98	33	11	9
С отсутствием челюстей	—		—	—				—	—	—	—	—	2	1	—	10
С параличем конечностей	[illegible]	4	2	11	1		[illegible]		—	2		—	[illegible]	33	8	11

№№ по порядку	Группы по способности к труду, роду физических недостатков и психических болезней.	15—19 л. Всего	15—19 л. В т. ч. участв. в войне 14—17 г.	15—19 л. В т. ч. участв. в войне 18—20 г.	20—29 л. Всего	20—29 л. В т. ч. участв. в войне 14—17 г.	20—29 л. В т. ч. участв. в войне 18—20 г.	30—39 л. Всего	30—39 л. В т. ч. участв. в войне 14—17 г.	30—39 л. В т. ч. участв. в войне 18—20 г.
1	2	3	4	5	6	7	8	9	10	11
	II. Способные к труду по своей профессии	17	—	—	63	16	6	68	17	3
1	Слепые на оба глаза		—	—	1	1	—	—	—	
2	Глухонемые	7			9	1	1	10	—	—
3	Немые	—			1	1		1	—	—
4	Хромые	5		—	28	7	2	25	4	1
5	Горбатые	1	—	—	9		—	6	1	—
6	Без обоих рук	—	—		—	—	—	—		—
7	Без одной руки	1	—	—	3	2	1	3	3	—
8	Без обоих ног		—	—	—		—	1	—	1
9	Без одной ноги	2	—		9	5	2	12	6	—
10	С отсутствием челюстей	—	—		—	—			—	—
11	С параличем конечностей	1		—	3		—	10	3	1
	III. Способные к труду только не по своей профессии	15	—	—	22	8	4	11	4	1
1	Слепые на оба глаза	—	—	—	2	1	—	1	—	—
2	Глухонемые	2	—	—	3	—	1	—	—	—
3	Немые	1	—	—	2		—	—	—	—
4	Хромые	6	—	—	5	2	2	3	1	
5	Горбатые	2	—		2	—	—	1	—	
6	Без обоих рук	—	—	—	1	—	—	—	—	—
7	Без одной руки	1	—	—	1	1	—	2	1	—
8	Без обоих ног	—	—	—	1	1	—	—	—	—
9	Без одной ноги	1	—	—	3	2	1	—	—	
10	С отсутствием челюстей	—		—	—	—	—		—	—
11	С параличем конечностей	2	—	—	2	1	—	4	2	1
	Б. Психические больные с физическими недостатками (только сумасшедшие)	—			1					—
1	Слепые на оба глаза	—	—	—		—	—	—	—	—
2	Глухонемые	—	—	—	—			—	—	
3	Немые	—	—	—		—	—	—	—	—
4	Хромые	—	—	—	1	—		—	—	—
5	Горбатые	—	—		—	—	—	—	—	—
6	Без обоих рук		—	—	—	—	—			—
7	Без одной руки	—	—	—	—	—	—	—	—	—
8	Без обоих ног	—	—			—	—	—	—	—
9	Без одной ноги	—	—	—	—	—	—	—	—	—
10	С отсутствием челюстей	—	—		—		—	—		
11	С параличем конечностей	—	—	—	—		—	—		—
	В. Психические больные без физических недостатков (только сумасшедшие)	5	—	—	16	4	1	21	3	—

Продолжение таблицы 20-й.

40—49 л. Всего	40—49 л. В т. ч. участв. в войне 14—17 г.	40—49 л. В т. ч. участв. в войне 18—20 г.	50—59 л. Всего	50—59 л. В т. ч. участв. в войне 14—17 г.	50—59 л. В т. ч. участв. в войне 18—20 г.	60 и более Всего	60 и более В т. ч. участв. в войне 14—17 г.	60 и более В т. ч. участв. в войне 18—20 г.	Возраст неизвест. Всего	Возраст неизвест. В т. ч. участв. в войне 14—17 г.	Возраст неизвест. В т. ч. участв. в войне 18—20 г.	Всего Всего	Всего В т. ч. участв. в войне 14—17 г.	Всего В т. ч. участв. в войне 18—20 г.	№№ по порядку
12	13	14	15	16	17	18	19	20	21	22	23	24	25	26	
47	5	1	16	1		6	—		—	—	—	217	39	10	
3		—	2	—	—	1		—	—	—		7	1	—	1
8	1		4	—		2		—	—	—	—	40	2	1	2
1	—	—	1	—	—	—		—	—	—	—	4	—		3
16	2	—	5	1	—	2	—	—	—	—	—	81	14	3	4
6	—		1		—	1			—	—	—	24	1	—	5
—	—	—	—		—	—	—	—	—	—		—	—	—	6
3	1	—				—	—		—	—	—	10	6	1	7
1	—	—	—	—	—						—	2		1	8
5		1	1	—	—	—				—	—	29	11	3	9
—	—	—	—	—		—	—	—	—	—		—			10
4	1	—	2	—	—		—	—	—		—	20	4	1	11
16	3	—	3	—	—	1	—	—	1	—		69	15	5	
6	1	—	3	—	—	1	—	—	—	—	—	13	2	—	1
2	—		—			—			—	—	—	7		1	2
			—	—	—	—		—	—	—		3	—	—	3
1	—		—	—	—			—		—	—	15	3	2	4
1	—		—	—	—			—			—	6	—	—	5
—	—	—	—	—	—	—	—		—	—	—	1	—	—	6
3	—	—	—			—	—		1	—	—	8	2	—	7
1	—	—	—	—	—			—	—	—	—	2	1	—	8
2	2		—	—	—		—	—	—	—	—	6	4	1	9
—		—		—	—		—		—	—		—	—		10
—	—	—	—		—			—	—	—	—	8	3	1	11
2	—	—	—	—	—	—	—	—	—	—	—	3	—	—	
—	—	—	—	—	—	—	—	—	—	—	—	—	—	—	1
1	—	—			—	—	—			—	—	1		—	2
—		—	—	—		—		—	—	—				—	3
—	—		—	—		—	—	—		—		1	—		4
1	—		—	—		—	—	—	—	—		1		—	5
—	—		—	—		—	—	—	—			—	—		6
—	—	—	—	—	—	—	—		—	—	—			—	7
—	—	—	—			—	—		—	—	—	—			8
—		—	—	—	—		—		—	—	—	—		—	9
	—	—	—	—	—			—		—		—		—	10
—	—	—	—	—		—				—	—	—		—	11
10	3	—	9	—		2	—	—	—	—		63	10	1	

Таблица 21.

...Е НАСЕЛЕНИЕ. Способность к труду, род физических недостатков и психических болезней в связи с участием в войне 1914—20 г.г.

№ по порядку	Группы по способности к труду, роду физических недостатков и психических болезней	15—19 л. Всего	В т. ч. участв. в войне 14—17 г.г.	18—20 г.г.	20—29 л. Всего	В т. ч. участв. в войне 14—17 г.г.	18—20 г.г.	30—39 л. Всего	В т. ч. участв. в войне 14—17 г.г.	18—20 г.г.	40—49 л. Всего	В т. ч. участв. в войне 14—17 г.г.	18—20 г.г.	50—59 л. Всего	В т. ч. участв. в войне 14—17 г.г.	18—20 г.г.	60 и более Всего	В т. ч. участв. в войне 14—17 г.г.	18—20 г.г.	Возраст неизвест. Всего	В т. ч. участв. в войне 14—17 г.г.	18—20 г.г.	Всего	В т. ч. участв. в войне 14—17 г.г.	18—20 г.г.	№ по порядку
1	2	3	4	5	6	7	8	9	10	11	12	13	14	15	16	17	18	19	20	21	22	23	24	25	26	27
	А. ЛИЦА, ИМЕЮЩИЕ ФИЗИЧЕСКИЕ НЕДОСТАТКИ, НО ПСИХИЧЕСКИ ЗДОРОВЫЕ	**1152**	**—**	**13**	**3100**	**935**	**301**	**2937**	**1190**	**112**	**1834**	**443**	**22**	**1220**	**20**	**3**	**1527**	**5**	**1**	**2**	**–**		**11772**	**2593**	**452**	
	I. Не способные к труду вообще	**762**	**—**	**8**	**2040**	**673**	**208**	**1873**	**835**	**66**	**1160**	**293**	**13**	**817**	**15**	**2**	**1402**	**3**	**1**	**1**		**–**	**8055**	**1819**	**298**	
1	Слепые на оба глаза	120	–	—	202	15	8	232	[illegible]	4	196	[illegible]	—	[illegible]	2	2	[illegible]		1		—	[illegible]	161	[illegible]	15	1
2	Глухонемые	86	—	–	110	1		57	3		[illegible]	—	–	43	–		6	—	–	–	–		[illegible]29	4	—	2
3	Немые	22	—	—	27	—	1	14	–	—	14	1	—	18	—		[illegible]	—	–				117	[illegible]	1	3
4	Хромые	188		2	4[illegible]1	1[illegible]2	38	371	121	15	228	44	3	[illegible]			23[illegible]					—	[illegible]98	27	58	4
5	Горбатые	89	—	—	132	5		[illegible]	[illegible]	–	37	3	—	3[illegible]	–		24						3[illegible]	1[illegible]	—	5
6	Без обоих рук	8		—	[illegible]8	13	3	[illegible]4	[illegible]2	1	12	4	—	9	—		14	—	–			–	[illegible]	29	4	6
7	Без одной руки	4		3	396	228	57	363	251	14	190	7[illegible]	5	[illegible]8	3	—	82	1	—	—	—	—	11[illegible]9	556	79	7
8	Без обоих ног	22	—	–	68	1[illegible]	11	55	25	2	24	9	–	18			21		–	—	—		2[illegible]8	58	13	8
9	Без одной ноги	69		2	340	1[illegible]	38	358	[illegible]	14	172	52	2	1[illegible]4		–	58	1		1	—	—	1[illegible]42	[illegible]	56	9
10	С отсутствием челюстей	2		—	5	3	1	6	3	[illegible]	[illegible]	1						—	—	—	—		[illegible]5	7	2	10
11	С параличем конечностей	11[illegible]	—	[illegible]	321	12[illegible]	51	222	187	[illegible]	208	89	3	1[illegible]5	4	—	102		–		–	—	129[illegible]	[illegible]	7[illegible]	11
	II. Способные к труду по своей профессии	**293**	**-**	**4**	**877**	**210**	**74**	**929**	**301**	**40**	**586**	**137**	**8**	**347**	**4**	**1**	**84**	**1**	**—**	**—**	**—**	**—**	**3116**	**653**	**127**	
1	Слепые на оба глаза	11	-		2[illegible]	[illegible]	1	14	3	1	24	5		24	-	—	7	-		—	—	—	105	13	2	1
2	Глухонемые	78			1[illegible]5			117	2		1[illegible]1	1	—	58	—	—	16	—	—	—	—	—	505	4	2	2
3	Немые	34	—		38	—		4[illegible]	5		42	-	-	29			[illegible]		-	-	—	—	19[illegible]	5		3
4	Хромые	16[illegible]	-	2	[illegible]	[illegible]	[illegible]	[illegible]	[illegible]	3	[illegible]27	[illegible]6	[illegible]	14[illegible]	2		11	1	1	—			127[illegible]	2[illegible]1	63	4
5	Горбатые	30	—		[illegible]	[illegible]	1	5[illegible]		—	2[illegible]	—	1	15	—	—	4		—				204	4	2	5
6	Без обоих рук	–	-		2			7	[illegible]	—	–		—	—	—			-					9	3	—	6
7	Без одной руки	[illegible]		-	[illegible]5	[illegible]	7	[illegible]5	18	7	50	23	1	2[illegible]	—		1	—		—	—	—	236	10[illegible]	[illegible]5	7
8	Без обоих ног	[illegible]			[illegible]	2	[illegible]	4	—	—	1	—	—	[illegible]			—	—			—	—	14	2	2	8
9	Без одной ноги	1[illegible]	-		[illegible]4	[illegible]1	12	[illegible]	[illegible]6	[illegible]	59	13	1	31[illegible]	[illegible]	1	5			—	-	—	281	81	17	9
10	С отсутствием челюстей		—		4	3	[illegible]	[illegible]	[illegible]	[illegible]	8	3	—	—	—		—	—	—	—	—	—	15	12	2	10
11	С параличем конечностей	1[illegible]	-	—	[illegible]8	[illegible]3	17	[illegible]06	67	5	[illegible]2	36		2[illegible]	1	—	7	-		--			27[illegible]	[illegible]7	22	11

№№ по порядку	Группы по способности к труду, роду физических недостатков и психических болезней	15—19 л. Всего	15—19 л. В т. ч. участв. в войне 14—17 г.	15—19 л. В т. ч. участв. в войне 18—20 г.	20—29 л. Всего	20—29 л. В т. ч. участв. в войне 14—17 г.	20—29 л. В т. ч. участв. в войне 18—20 г.	30—39 л. Всего	30—39 л. В т. ч. участв. в войне 14—17 г.	30—39 л. В т. ч. участв. в войне 18—20 г.
1	2	3	4	5	6	7	8	9	10	11
	III. Способные к труду только не по своей профессии	97		1	183	52	19	135	54	6
1	Слепые	23	—	—	28	2	1	18	1	1
2	Глухонемые	10	-	--	13	1	1	5	—	-
3	Немые	3	—	-	3	—	—	3	—	—
4	Хромые	23	—	.	30	7	6	19	7	2
5	Горбатые	7	—	—	11	-	—	5	—	—
6	Без обоих рук	1	—		—	—		1	—	—
7	Без одной руки	4	—	—	37	21	5	31	19	2
8	Без обоих ног	2	-	—	5	1	—	5	1	—
9	Без одной ноги	10	--	1	27	10	3	27	12	—
10	С отсутствием челюстей	—	—	—	1	—	-	—	—	—
11	С параличем конечностей	14	—	—	28	10	3	21	14	1
	Б. ПСИХИЧЕСКИЕ БОЛЬНЫЕ С ФИЗИЧЕСКИМИ НЕДОСТАТКАМИ (только сумасшед.)	5		—	11	1	—	4	1	
1	Слепые на оба глаза	—	—	—	3	—	—	1	1	—
2	Глухонемые	3	—	-	5	—	—	—	-	—
3	Немые	—	—		—	—	—	1	—	—
4	Хромые		—	-	1	—	-	1	—	—
5	Горбатые	—	—		—		—		—	—
6	Без обоих рук	—	—		-		-	—	-	-
7	Без одной руки	-	—			—	—	-		—
8	Без обоих ног	—	—	—	—	—		—	-	
9	Без одной ноги	—	—			—				
10	С отсутствием челюстей	-						-		
11	С параличем конечностей	2	—		2	1	—	1		
	В. ПСИХИЧЕСКИЕ БОЛЬНЫЕ БЕЗ ФИЗИЧЕСК. НЕДОСТАТКОВ (только сумасшед.)	63	—	—	161	14	8	110	23	6

Группы (гр. 2)	40—49 л. Всего	40—49 л. В т. ч. участв. в войне 14—17 г.	40—49 л. В т. ч. участв. в войне 18—20 г.	50—59 л. Всего	50—59 л. В т. ч. участв. в войне 14—17 г.	50—59 л. В т. ч. участв. в войне 18—20 г.	60 и более Всего	60 и более В т. ч. участв. в войне 14—17 г.	60 и более В т. ч. участв. в войне 18—20 г.	Возраст неизвес. Всего	Возраст неизвес. В т. ч. участв. в войне 14—17 г.	Возраст неизвес. В т. ч. участв. в войне 18—20 г.	Всего Всего	Всего В т. ч. участв. в войне 14—17 г.	Всего В т. ч. участв. в войне 18—20 г.	№№ по порядку
2	12	13	14	15	16	17	18	19	20	21	22	23	24	25	26	
III. Способные к труду только не по своей профессии	88	13	1	56	1	—	41	1		1	—	—	601	121	27	1
Слепые	20	1		23	—	—	8	—			—		120	4	2	2
Глухонемые	3	—	—		—	—	4	—		1			36	1	1	3
Немые	3	-	—	—	—	—	5	—	—		—	—	17	—	—	4
Хромые	15	2	-	11			10	—	—	—		—	108	16	8	5
Горбатые	1	—	—	1	—	—	1	—	—		—	—	26		—	6
Без обоих рук	3		—	1	-	-	1	—	—			—	7	—	—	7
Без одной руки	12	4	—	5	—	—	3	-	—	—	--		92	44	7	8
Без обоих ног	4	—		3			—		—	—	—	—	19	2	—	9
Без одной ноги	7	2	-	4		--	2	—	—	—		—	77	24	4	10
С отсутствием челюстей	—	-	1				—	—		—		—	1	—	—	11
С параличем конечностей	20	4	—	8	1	—	7	1	—	—	—	—	98	30	5	
Б. ПСИХИЧЕСКИЕ БОЛЬНЫЕ С ФИЗИЧЕСКИМИ НЕДОСТАТКАМИ (только сумасшед.)	3	1	—		—	—	3		—	—	—	—	26	3		1
Слепые на оба глаза		—		—	—	—			—	—	—	—	5	1	—	2
Глухонемые	—	-	—	-	—	—		—	—	—	—		8	—		3
Немые	—	—	—		—	—	—	—	—	—	—		1	—	—	4
Хромые	1		—	—		—		—	—	—		—	3	1	—	5
Горбатые	—	—	—	—		—	-	—	—	-	—	—	—	—		6
Без обоих рук	—	—					—	—	—	-	—	—	—	—	—	7
Без одной руки				—		-	—		-			—	-	—	—	8
Без обоих ног	-				—		—		—	—	—		—	—		9
Без одной ноги		—	-	—			—	—	—	—	—	-	—	—	—	10
С отсутствием челюстей		—	—		—		—	—	—	—	—	—	-	—	—	11
С параличем конечностей	1	-					3	—	-		—		9	1		
В. ПСИХИЧЕСКИЕ БОЛЬНЫЕ БЕЗ ФИЗИЧЕСК. НЕДОСТАТКОВ (только сумасшед.)	98	12	2	59	1	-	42	—	-	1		--	534	50	16	

Таблица 22.

ГОРОДСКОЕ НАСЕЛЕНИЕ. Место рождения, родной язык и участие в войнах 1914—1920 г.г. Граждане РСФСР и других Союзных Республик.

Место рождения (губернии и области).	Родной язык: Русский м.	Русский ж.	Украинский м.	Украинский ж.	Австрийский м.	Австрийский ж.	Английский м.	Английский ж.	Армянский м.	Армянский ж.	Белорусский м.	Белорусский ж.	Болгарский м.	Болгарский ж.	Греческий м.	Греческий ж.	Грузинский м.	Грузинский ж.	Датский м.	Датский ж.	Еврейский м.	Еврейский ж.
1	2	3	4	5	6	7	8	9	10	11	12	13	14	15	16	17	18	19	20	21	22	23
Курская	58629	75210	13446	16044	1	1	—		7	7	17	12	—	—	4	1	—		1	—	607	699
Акмолинская	8	4	—	—																	—	—
Амурская	7	[illegible]		1																	—	—
Архангельская	6	16	—																		—	—
Астраханская	8	19	1	—																	1	—
Ба[illegible]ская	11	12	1																		—	
Батумская	6	3										1										—
Брянская	49	35	2	—																	1	
Витебская	95	92	1	—							5	6									186	183
Владимирская	188	156	2	4	1																1	2
Вологодская	38	42	—	—																	—	—
Волынская	111	207	26	26							1	2									31	37
Воронежская	338	144	25	32																	3	10
Вятская	41	18	1								1	1									—	—
Гомельская	12	3		—																		3
Дагестанская	2	3	—	—						1												
Донская обл.	67	115	18	26																	—	—
Екатеринославская	184	2[illegible]3	58	74												1					22	21
Елизаветпольская	2	6	—	1					1													
Енисейская	9	[illegible]	1																		—	
Забайкальская	8	7	—																			
Закаспийская			1	1																		
Иркутская	1	22	1	1																		—
Казанская	32	31		—																	1	
Калужская	332	300	5	5																	2	1
Каменец-Подольская	144	105	[illegible]3	22																	18	18
Карская	1	1							6	4					1	1					—	
Киевская	310	418	117	10[illegible]							6										20	34
Костромская	55	60	1	[illegible]																	[illegible]	3
Кубанская обл.	35	50	8	4					1												—	—
Кутаисская	2	8							2	2							2					—
Минская	[illegible]47	189	6	10							16	12									8[illegible]	8[illegible]
Могилевская	71	78	11	7								3									41	[illegible]
Московская	[illegible]	1203	5	20							2	1	—	1							[illegible]	13
Нижегородская	49	52	—	—																	1	
Новгородская	64	120	1	1																		
Олонецкая	8	13	—	—																	—	
Оренбургская	15	14	—																		—	2
Орловская	949	1078	10	12																	17	30
Пензенская	45	58		2																	1	1
Пермская	17	27	—	—											1	1					—	—
Петроградская	479	752	5	10							1	2									4	9
Полтавская	18	236	136	116																	25	[illegible]
Приморская	6	12	1																		1	—
Псковская	[illegible]	45	1	2																	3	1
Рязанская	123	151	1	5								1									1	—
Самаркандская	1	—																			1	1

Место рождения (губернии и области)	Родной язык: Зырянский м.	Зырянский ж.	Испанский м.	Испанский ж.	Итальянский м.	Итальянский ж.	Корейский м.	Корейский ж.	Латышский м.	Латышский ж.	Литовский м.	Литовский ж.	Немецкий м.	Немецкий ж.	Осетинский м.	Осетинский ж.	Польский м.	Польский ж.	Румынский м.	Румынский ж.	Словацкий м.	Словацкий ж.	Татарский м.	Татарский ж.	Турецкий м.	Турецкий ж.	
24	25	26	27	28	29	30	31	32	33	34	35	36	37	38	39	40	41	42	43	44	45	46	47	48	49	50	
Курская	—	—			—		—		11	10	6	10	20	27	—		129	119		—	1		16	8			
Акмолинская																		1									
Амурская																											
Архангельская																											
Астраханская																							1				
Ба[illegible]ская																											
Батумская																											
Брянская																											
Витебская									5	4				1			9	9									
Владимирская										1																	
Вологодская																											
Волынская														2			12	15									
Воронежская																	3	2									
Вятская	1																										
Гомельская																	1	1									
Дагестанская																											
Донская обл.														1													3
Екатеринославская														1	1		2	2									
Елизаветпольская																											
Енисейская															1			1									
Забайкальская																										1	7
Закаспийская																											
Иркутская																											2
Казанская																							1				
Калужская																	2										5
Каменец-Подольская																	2	3									3
Карская																											
Киевская												2	1	5			14	24									6
Костромская										1																	
Кубанская обл.																											4
Кутаисская																											
Минская									1								[illegible]	32									2
Могилевская																	[illegible]	11									
Московская					1				1		3	1		[illegible]													58
Нижегородская																	1	2					4	10			
Новгородская																											1
Олонецкая																											
Оренбургская																		1									1
Орловская										1			1	2			2										
Пензенская																							4	6			
Пермская																											
Петроградская									2		3			7			7	12									
Полтавская										1							1										
Приморская												2	2	1													71
Псковская																		1									
Рязанская									2									1					4	7			
Самаркандская																											

(Продолжение таблицы 22)

Место рождения (губернии и области).	Родной язык.																		В том числе участвовало в войне		
	Французский		Цыганский		Черемисский		Черкесский		Чепский		Чувашский		Эстонский		Непоказан.		ВСЕГО		14—17 г.	18—20 г.	14—20 г.
	м.	ж.	м.	ж.	м.	ж.	м.	ж.	м.	ж.	м.	ж.	м.	ж.	м.	ж.	м.	ж.	м.	м.	м.
51	52	53	54	55	56	57	58	59	60	61	62	63	64	65	66	67	68	69	70	71	72
Курская	**1**	**1**	**120**	**137**	—	—	—	—	**2**	**5**		—	**2**	**3**	**136**	**329**	**73156**	**92623**	**8610**	**1719**	**3143**
Акмолинская	—	—	—	—	—	—	—	—	—	—	—	—	—	—	—	—	8	5	2	—	2
Амурская	—	—	—	—	—	—	—	—	—	—	—	—	—	—	—	—	7	4	—	1	—
Архангельская	—	—	—	—	—	—	—	—	—	—	—	—	—	—	—	—	6	16	1	—	1
Астраханская	—	—	—	—	—	—	—	—	—	—	—	—	—	—	—	—	11	19	2	1	1
Бакинская	—	—	—	—	—	—	—	—	—	—	—	—	—	—	—	—	12	12	2	—	1
Батумская	—	—	—	—	—	—	—	—	—	—	—	—	—	—	—	—	6	4	—	—	—
Брянская	—	—	—	—	—	—	—	—	—		—	—	—	—	2	—	54	37	2	3	1
Витебская	1	—	—	—	1	—	—	—	—	—	—	—	—	—	—	1	303	306	30	17	21
Владимирская	—	—	—	—	—	—	—	—	—	—	—	—	—	—	—	—	192	163	26	7	18
Вологодская	—	—	—	—	—	—	—	—	—	—	—	—	—	—	—	—	38	42	3	3	9
Волынская	—	—	—	—	—	—	—	—	1	2	—	—	—	—	—	—	186	290	9	3	6
Воронежская	—	—	—	1	—	—	—	—	—	—	—	—	—	—	—	—	369	489	36	16	31
Вятская	—	—	—	—	—	—	—	—	—	—	—	—	—	—	—	—	44	19	3	4	14
Гомельская	—	—	—	—	—	—	—	—	—	—	—	—	—	—	—	—	19	7	2	1	5
Дагестанская	—	—	—	—	—	—	1	—	—	—	—	—	—	—	—	—	3	4	—	—	—
Донская обл.	—	—	—	—	—	—	—	—	—	—	—	—	—	—	—	—	115	142	13	3	12
Екатериносл.	—	—	—	—	—	—	—	—	—	—	—	—	—	—	—	—	267	357	22	9	18
Елизаветпольск.	—	—	—	—	—	—	—	—	—	—	—	—	—	—	—	—	3	7	—	—	—
Енисейская	—	—	—	—	—	—	—	—	—	—	—	—	—	—	—	—	10	7	2	—	1
Забайкальская	—	—	—	—	—	—	—	—	—	—	—	—	—	—	—	—	8	8	—	—	—
Закаспийская	—	—	—	—	—	—	—	—	—	—	—	—	—	—	—	—	7	2	2	—	1
Иркутская	—	—	—	—	—	—	—	—	—	—	—	—	—	—	—	—	13	23	3	1	—
Казанская	—	—	—	—	—	—	—	—	—	—	1	—	—	—	—	1	35	32	7	1	9
Калужская	—	—	—	—	—	—	—	—	—	—	—	—	—	—	2	3	343	369	54	9	30
Каменец-Подольская	—	—	—	—	—	—	—	—	—	—	—	—	—	—	—	—	236	181	61	2	14
Карская	—	—	—	—	—	—	—	—	—	—	—	—	—	—	—	—	8	6	2	—	—
Киевская	—	—	—	—	—	—	—	—	—	—	—	—	—	—	1	—	478	584	49	18	26
Костромская	—	—	—	—	—	—	—	—	—	—	—	—	—	—	—	—	56	65	12	2	3
Кубанская обл.	—	—	—	—	—	—	—	—	—	—	—	—	—	—	—	—	44	54	6	4	4
Кутаисская	—	—	—	—	—	—	—	—	—	—	—	—	—	—	—	—	6	10	1	—	—
Минская	—	—	—	—	—	—	—	—	—	—	—	—	—	—	1	—	271	327	40	18	13
Могилевская	—	—	—	—	—	—	—	—	—	—	—	—	—	—	—	—	222	262	23	2	13
Московская	—	1	—	—	—	—	—	—	—	—	—	—	—	—	3	2	959	1253	87	49	77
Нижегородская	—	—	—	—	—	—	—	—	—	—	—	—	—	—	—	—	85	75	5	1	6
Новгородская	—	—	—	—	—	—	—	—	—	—	—	—	—	—	—	—	66	121	8	3	4
Олонецкая	—	—	—	—	—	—	—	—	—	—	—	—	—	—	—	—	8	13	1	—	1
Оренбургская	—	—	1	—	—	—	—	—	—	—	—	—	—	—	—	—	16	17	3	—	1
Орловская	—	—	2	3	—	—	—	—	—	—	—	—	—	—	1	2	983	1128	139	40	71
Пензенская	—	—	—	1	—	—	—	—	—	—	—	—	—	—	—	—	45	69	6	—	—
Пермская	—	—	—	—	—	—	—	—	—	—	—	—	—	—	—	—	18	28	3	—	4
Петроградская	—	—	—	—	—	—	—	—	—	—	—	—	2	2	1	—	509	795	38	24	34
Полтавская	—	—	1	4	—	—	—	—	—	—	—	—	—	—	—	—	347	396	40	14	19
Приморская	—	—	—	—	—	—	—	—	—	—	—	—	—	—	—	—	8	12	1	—	—
Псковская	—	—	—	—	—	—	—	—	—	—	—	—	—	—	—	—	55	49	10	8	10
Рязанская	—	—	—	—	—	—	—	—	—	—	—	—	—	—	1	—	132	165	22	4	19
Самаркандская	—	—	—	—	—	—	—	—	—	—	—	—	—	—	—	—	5	1	—	1	—

Продолжение таблицы 22.

ГОРОДСКОЕ НАСЕЛЕНИЕ. Место рождения, родной язык и участие в войнах 1914—1920 г.г. Граждане РСФСР и друг. Союзных Республик.

Место рождения (губернии и области).	Родной язык: Русский		Украинский		Австрийский		Английский		Армянский		Белорусский		Болгарский		Греческий		Грузинский		Датский		Еврейский	
	м.	ж.	м.	ж.	м.	ж.	м.	ж.	м.	ж.	м.	ж.	м.	ж.	м.	ж.	м.	ж.	м.	ж.	м.	ж.
1	2	3	4	5	6	7	8	9	10	11	12	13	14	15	16	17	18	19	20	21	22	23
Самарская	38	37	—	1	—	—	—	—	—	1	—	—	—	—	—	—	—	—	—	—	—	1
Саратовская	56	68	1	1	—	—	—	—	—	—	—	—	—	—	—	—	—	—	—	—	—	4
Сахалинская	—	1	—	—	—	—	—	—	—	—	—	—	—	—	—	—	—	—	—	—	—	—
Семипалатинск.	—	5	—	—	—	—	—	—	—	—	—	—	—	—	—	—	—	—	—	—	—	—
Симбирская	28	33	1	—	—	—	—	—	—	—	—	—	—	—	—	—	—	—	—	—	—	—
Смоленская	145	161	3	4	—	—	—	—	—	—	—	2	—	—	—	—	—	—	—	—	17	17
Ставропольская	5	15	1	3	—	—	—	—	1	1	—	—	—	—	—	—	—	—	—	—	—	—
Сыр-Дарьинск.	6	13	—	—	—	—	—	—	—	—	—	—	—	—	—	—	—	—	—	—	—	—
Таврическая	82	121	10	23	—	—	—	—		1	—	1	—	—	—	—	—	—	—	—	2	8
Тамбовская	169	167	5	4	—	—	—	—	—	—	—	—	—	—	—	—	—	—	—	—	5	5
Тверская	189	266	2	5	—	—	—	—	—	—	—	—	—	—	—	—	—	—	—	—	2	1
Терская	16	19	2	—	—	—	—	—	1	—	—	—	—	—	—	—	—	—	—	—	—	—
Тифлисская	21	25	1	—	—	—	—	—	1	—	—	—	—	—	—	—	3	—	—	—	—	—
Тобольская	4	3	—	—	—		—	—	—	—	—	—	—	—	—	—	—	—	—	—	—	—
Томская	20	14	1	—	—	—	—	—	—	—	—	—	—	—	—	—	—	—	—	—	—	—
Тульская	293	324	4	4	—	—	—	—	—	—	—	—		—	—	—	—	—	—	—	2	2
Уральская	2	2	—	—	—	—	—	—	—	—	—		—	—	—	—	—	—	—	—	—	—
Уфимская	12	13	2	2	—	—	—		—	—	—	—	—	—	—	—	—	—	—	—	—	—
Ферганская	4	3	—	—	—	—	—	—		—	—	—	—	—	—	—	—	—	—	—	1	—
Харьковская	685	969	518	681	—	—	—	—	—	—	1	—	—	—	—	—	—	—	—	—	14	21
Херсонская	91	141	26	25	—	—	—	—	—	—	—	1	—	—	—	1	—	—	—	—	10	13
Черниговская	456	561	173	167	—	—	—	—	—	—	1	1	—	—	—	—	—	—	—	—	224	249
Черноморская	3	3	—	—	—	—	—	—	—	—	—	—	—	—	—	1	—	—	—	—	—	—
Эриванская	4	3	—	1	—	—	—	—	3	4	—	—	—	—	—	—	—	—	—	—	—	—
Якутская	—	1	—	—	—	—	—	—	—	—	—	—	—	—	—	—	—	—	—	—	—	—
Ярославская	88	97	2	2	—	—	—	—	1	—	—	—	—	—	—	—	—	—	—	—	1	—
Не указавшие места рождения	369	540	37	61	1	—	1	—	—	—	1	—	—	—	—	—	—	—	—	—	17	33
Итого	**66696**	**85346**	**14723**	**17511**	**3**	**1**	**1**	—	**24**	**21**	**55**	**47**	—	**1**	**6**	**6**	**5**	—	**1**	—	**1494**	**1714**

(Продолжение таблицы 22).

Место рождения (губернии и области).	Родной язык																									
	Зырянский		Испанский		Итальянский		Корейский		Латышский		Литовский		Немецкий		Осетинский		Польский		Румынский		Словацкий		Татарский		Тунгусский	
	м.	ж.	м.	ж.	м.	ж.	м.	ж.	м.	ж.	м.	ж.	м.	ж.	м.	ж.	м.	ж.	м.	ж.	м.	ж.	м.	ж.	м.	ж.
24	25	26	27	28	29	30	31	32	33	34	35	36	37	38	39	40	41	42	43	44	45	46	47	48	49	50
Самарская	—	—	—	—	—	—	—	—	—	—	—	—	—	—	—	—	—	—	—	—	—	—	—	—	—	—
Саратовская	—	—	—	—	—	—	—	—	—	—	—	—	1	2	—	—	1	1	—	—	—	—	1	—	—	—
Сахалинская	—	—	—	—	—	—	—	—	—	—	—	—	—	—	—	—	—	—	—	—	—	—	—	—	—	—
Семипалатинск.	—	—	—	—	—	—	—	—	—	—	—	—	—	—	—	—	—	—	—	—	—	—	—	—	—	—
Симбирская	—	—	—	—	—	—	—	—	—	—	—	—	—	—	—	—	—	—	—	—	—	—	1	3	—	—
Смоленская	—	—	—	—	—	—	—	—	—	—	—	—	—	—	—	—	1	3	—	—	—	—	—	—	—	—
Ставропольская	—	—	—	—	—	—	—	—	—	—	—	—	—	—	—	—	—	—	—	—	—	—	—	—	—	—
Сыр-Дарьинск.	—	—	—	—	—	—	—	—	—	—	—	—	—	—	—	—	—	—	—	—	—	—	—	—	—	—
Таврическая	—	—	—	—	—	—	—	—	—	—	—	—	1	—	—	—	—	—	—	—	—	—	—	—	—	—
Тамбовская	—	—	—	—	—	—	—	—	1	2	—	—	—	—	—	—	—	—	—	—	—	—	7	7	—	—
Тверская	—	—	—	—	—	—	—	—	—	—	—	—	1	—	—	—	—	—	—	—	—	—	—	—	—	—
Терская	—	—	—	—	—	—	—	—	—	—	—	—	—	—	1	—	1	—	—	—	—	—	—	—	—	—
Тифлисская	—	—	—	—	—	—	—	—	—	—	—	—	—	1	—	—	—	—	—	—	—	—	—	—	—	—
Тобольская	—	—	—	—	—	—	—	—	—	—	—	1	—	—	—	—	—	—	—	—	—	—	—	—	—	—
Томская	—	—	—	—	—	—	—	—	—	—	—	—	—	—	—	—	—	—	—	—	—	—	—	—	—	—
Тульская	—	—	—	—	—	—	—	—	—	—	—	—	—	1	—	—	—	2	—	—	—	—	—	—	—	—
Уральская	—	—	—	—	—	—	—	—	—	—	—	—	—	—	—	—	—	—	—	—	—	—	—	—	—	—
Уфимская	—	—	—	—	—	—	—	—	—	—	—	—	—	—	—	—	—	—	—	—	—	—	—	—	—	—
Ферганская	—	—	—	—	—	—	—	—	—	—	—	—	—	—	—	—	—	—	—	—	—	—	—	—	—	—
Харьковская	—	—	—	—	—	—	—	—	2	—	—	—	3	6	—	—	8	4	—	—	—	—	—	—	—	—
Херсонская	—	—	—	—	—	—	—	—	—	—	—	—	2	—	—	—	—	3	—	—	—	—	—	—	—	—
Черниговская	—	—	—	—	—	—	—	—	—	—	—	—	1	1	—	—	1	—	—	—	—	—	—	—	—	—
Черноморская	—	—	—	—	—	—	—	—	—	—	—	—	1	—	—	—	—	—	—	—	—	—	—	—	—	—
Эриванская	—	—	—	—	—	—	—	—	—	—	—	—	—	—	—	—	—	—	—	—	—	—	—	—	—	—
Якутская	—	—	—	—	—	—	—	—	—	—	—	—	—	—	—	—	—	—	—	—	—	—	—	—	—	—
Ярославская	—	—	—	—	—	—	1	—	—	—	—	—	—	1	—	—	2	2	—	—	—	—	1	—	—	—
Не указавшие места рождения	—	—	—	—	—	—	—	—	1	3	3	—	2	2	1	—	8	13	—	—	—	—	—	1	—	—
Итого	1	—	—	—	1	1	1	—	28	23	16	15	47	66	4	—	250	311	—	1	1	—	70	51	—	1

(Продолжение таблицы 22).

Место рождения (губернии и области).	Родной язык: Французский		Цыганский		Черемисский		Черкесский		Чешский		Чувашский		Эстонский		Непоказан.		ВСЕГО		В том числе участвовало в войне: 14—17 г.	18—20 г.	14—20 г.
	м.	ж.	м.	ж.	м.	ж.	м.	ж.	м.	ж.	м.	ж.	м.	ж.	м.	ж.	м.	ж.	м.	м.	м.
51	52	53	54	55	56	57	58	59	60	61	62	63	64	65	66	67	68	69	70	71	72
Самарская	—	—	—	1	—	—		—	—	—	—	—	—	—	—	—	38	41	7	—	3
Саратовская	—	—	—	—	—	—		—	—	—	—	—	—	—	—	—	60	76	9	1	6
Сахалинская	—	—	—	—	—	—	—	—	—	—	—	—	—	—	—	—	—	1	—	—	—
Семипалатинск.	—	—	—	—	—	—	—		—	—	—	—	—	—	—	—	—	5	—	—	—
Симбирская	—	—	—	—		—	—	—	—	—	—	—	—	—	—	—	30	36	4	2	4
Смоленская	—	—	—	—	—	—	—	—	—	—	—	—	—	—	1	1	167	188	41	10	15
Ставропольская	—	—	—	—	—	—	—	—	—	—	—	—	—	—	—	—	7	19	—	—	—
Сыр-Дарьинск.	—	—	—	—	—	—	—	—	—	—	—	—	—	—	1	—	7	13	—	2	—
Таврическая	—		—	—			—	—	—	—	—	—	—	—	—	—	95	154	10	6	7
Тамбовская	—	—	—	1	—	—	—	—	—	—	—	—	—	—	2	—	189	186	24	5	28
Тверская	—	—	—	—	—	—	—	—	—	—	—	—	—	—	—	—	194	272	27	9	8
Терская	—	—	—	—	—		1	—	1	—	—	—	—	—	—	—	23	19	2	2	2
Тифлисская	—	—	—	—		—	—	—	—	—	—		—	—	—	—	26	26	5	—	2
Тобольская	—	—		—	—			—	—	—		—	—	—	—	—	4	4	1	—	—
Томская	—	—	—	—	—	—	—	—	—	—	—	—	—	—	—	—	21	14	4	—	3
Тульская	—	—	1	1	—		—	—	—	—		—	—	—	2	2	302	336	33	7	17
Уральская	—	—	—	—	—		—	—	—	—	—	—	—	—	—	—	2	2	—	1	—
Уфимская	—	—	—	—	—	—	—	—	—	—	—	—	—	—	—	—	14	15	2	—	—
Ферганская	—	—	—	—	—	—	—	—	—	—		—	—	—	—	—	5	3	—	—	1
Харьковская	1	—	11	9	—	—	—	—	—	—	—	—	—	—	—	3	1243	1693	131	38	62
Херсонская	—	—	—	—	—		—	—	—	—	—	—	—	—	—	—	129	184	16	4	11
Черниговская	—	—	5	5	—	—	—	—	—	—	—	—	—	1	1	1	862	986	99	21	26
Черноморская	—	—	—	—	—	—	—	—	—	—	—	—	—	—	—	—	4	4	1	—	—
Эриванская	—	—	—	—	—	—	—	—	—	—	—	—	—	—	—	—	7	8	—	—	—
Якутская	—	—	—	—	—	—	—	—	—	—	—	—	—	—	—	—	—	1	—	—	—
Ярославская	—	—	—	—	—	—	—	—	—	—	—	—	—	—	—	—	96	102	17	4	10
Не указавшие места рождения	—	1	9	2	—	—	—	—	1	2	—	—	—	1	108	93	559	752	31	16	13
Итого	3	3	150	165	1		2	—	5	9	1	—	4	7	263	438	83856	105738	9852	2116	386

Таблица 22а

ГОРОДСКОЕ НАСЕЛЕНИЕ. Место рождения (иностранное подданство) и родной язык. Граждане иностранных государств.

Государства (подданство).	Родной язык																									
	Русский		Украинский		Австрийский		Армянский		Ассирийский		Белорусский		Болгарский		Венгерский		Греческий		Еврейский		Итальянский		Корейский		Латышский	
	м.	ж.	м.	ж.	м.	ж.	м.	ж.	м.	ж.	м.	ж.	м.	ж.	м.	ж.	м.	ж.	м.	ж.	м.	ж.	м.	ж.	м.	ж.
1	2	3	4	5	6	7	8	9	10	11	12	13	14	15	16	17	18	19	20	21	22	23	24	25	26	27
Австрия	2	4	6	4	8	—	—		—	—		—		—	2				11			—	—	—	1	—
Англия	—	1	—	—	—	—	—	—		—	—	—	—	—	—		—		—	—		—	—	—		
Болгария	—	1		—	—		—	—	—	—	—	—	1		—		—	—			—					
Венгрия		—	1	—	2	—	1		—	—	—	—	—	—	2	—	—	—			—		—	—	—	—
Германия	4	7		1	—	—	—	—	—	—	—	—	—		—	—		—	—	1		—	—	—		
Голландия		—	—	—	—	—			—	—	—		—	—	—	—	—	—	—		—			—	—	—
Греция	—	1		—	—	—	—	—	—	—					—	—	5	—		—	—	—				—
Италия	1	1				—	—	—	—	—	—	—	—	—	—	—	—	—		—	3	1	—	—	—	—
Китай	4	1	1	—	—	—	—	—	—	—	—	—	—	—	—	—	—	—	—	—	—	—	—	—	—	—
Латвия	99	158	—	2	—	—	—	—	—	—	2	4	—	—	—	—	—	—	119	203	—	—	—	—	150	179
Литва	68	126	2	1	—	—	—	—	—	—	2	4	—	—				—	107	242	—		—		9	23
Персия	3	1	—	—		—	10	9	2	—	—	—		—	—		10	7	2	2	—	—	—		—	—
Польша	1097	1547	172	164	3	3	—	—	—	—	89	114	—	—	—	—	4	—	496	597		—		—	6	1
Румыния	24	34	3	3	—	—	—	—	—	—	—	—	—	—	—	—	—	—	1	3		—	—		—	—
Турция	—	—	—			—	15	3			—	—	—	—	—		1		—	—		—	—			—
Финляндия	13	18	—	—	—	—	—	—	—			1	—	—		—	—		—	—		—			—	—
Франция	1	1	—	—	—	—			—	—		—	—	—	—	—	—		—	—	—		—		—	
Чехо-Словакия	1	—	—	—	—	—	—	—	—	—	—	—	—	—	—	—	—	—	—	—	—		—			—
Швейцария		5		—	—	—		—	—	—			—		—	—		—	—	1	—	—	—		—	—
Эстония	16	21	—	—	—	—	—	—	—	—	1	—	—	—	—	—	—	—	1	5	—	—		—	2	2
Юго-Славия	1	1	—	—	1	—	—	—	—	—			—	—	—	—	—	—	—	—	—	—	—			
Япония		1	—		—	—	—	—	—	—	—	—	—	—	—	—	—	—	—	—	—	—	2	—	—	—
Не показано	2	5	—	—	—	—	—	—	—	—	—	—	—	—	—	—	—	—	1	—	—	—	2	—	—	—
Итого	1336	1934	185	175	14	3	26	12	2	—	94	123	1	—		—	20	8	738	1055	3	1	4	—	168	205

Государства (подданство).	Язык																																Всего	
	Литовский		Мадьярский		Молдаванский		Немецкий		Польский		Персидский		Румынский		Сербский		Татарский		Турецкий		Финский		Французский		Чешский		Шведский		Эстонский		Не показано			
	м.	ж.	м.	ж.	м.	ж.	м.	ж.	м.	ж.	м.	ж.	м.	ж.	м.	ж.	м.	ж.	м.	ж.	м.	ж.	м.	ж.	м.	ж.	м.	ж.	м.	ж.	м.	ж.	м.	ж.
1	28	29	30	31	32	33	34	35	36	37	38	39	40	41	42	43	44	45	46	47	48	49	50	51	52	53	54	55	56	57	58	59	60	61
Австрия													2												10	6							59	19
Англия																																	—	1
Болгария																																	1	1
Венгрия			2																														9	—
Германия								18	2	3															1	1							14	31
Голландия																								1									—	1
Греция																																	5	1
Италия																													1				5	2
Китай																																	[illegible]	1
Латвия	1						26	71	54	61														1				3	4	5	1		466	697
Литва	48	[illegible]					2	6	44	103																				4		1	332	583
Персия											1				4	1																	32	[illegible]
Польша	36	42	1			—	16	54	[illegible]	[illegible]							2	4							4	1						7	2366	3157
Румыния					1		1		2	1			3	1																			35	42
Турция																			1	1													18	5
Финляндия								1														2						1					14	23
Франция																							1	5									2	6
Чехо-Словакия																									8	4							9	4
Швейцария																							2	5								1	2	12
Эстония							2	13	2	1																			7	16	1		32	58
Юго-Славия															[illegible]																		5	1
Япония																																	2	1
Не показано																																	5	5
Итого	85	125	5		1	—	62	144	616	815	1	—	5	1	8	1	2	4	1	1		2	3	12	23	12	—	4	12	25	2	9	3421	4671

Таблица 25.

СЕЛЬСКОЕ НАСЕЛЕНИЕ. Место рождения, родной язык и участие в войнах 1914—1920 г.г. Граждане РСФСР и других Союзных Республик.

Место рождения (губернии и области)	Русский м.	Русский ж.	Украинский м.	Украинский ж.	Прочие языки (6–51)	Не показан м.	Не показан ж.	Всего м.	Всего ж.	В том числе участвовало в войне 1914–17 м.	1918–20 м.	1914–20 м.
1	2	3	4	5	6–51	52	53	54	55	56	57	58
Курская	845960	1001532	259980	305430	3 … 14 11 43 23 1 … 7 4 … 1 … 7 8 — 45 35 1 1 3 — 92 125 1 4 — 3 1	5505	6242	1111662	1313438	145050	13352	31226
Акмолинская	13	7	1	2	[illegible]	1		4	10			
Амурская	6	1[illegible]	[illegible]	2	[illegible]	1		[illegible]	19	—		
Архангельская		1			[illegible]			1	16	—		
Астраханская	[illegible]	12	—	1	[illegible]			[illegible]	13			
Бакинская	11	1[illegible]	1	[illegible]	[illegible]	—		12	11		—	1
Батумская	2	[illegible]	[illegible]		[illegible]			1	11			—
[illegible]рянская	2	111	9	[illegible]	[illegible]			1[illegible]1	124	5	[illegible]	
Витебская	52	98	9	1[illegible]	4 3 10 2		1	8[illegible]	[illegible]	15	1	4
Владимирская	276	301	28	15	5 … 4 8			3[illegible]1	317	[illegible]2	2	12
Вологодская	6	23	1	2	[illegible]			[illegible]	26	1		—
Волынская	431	579	347	382	4 14 10 2 4 … 1			[illegible]	[illegible]	30		
Воронежская	440	1249	157	427	4 9 1 … 2 … 13 17			603	[illegible]	99	11	31
Вятская	10	25	—		[illegible] 1 2 … 1			10	25	2	1	—
[illegible]ская	10	[illegible]	3	2	[illegible]			1[illegible]	4	—		9
[illegible]стонская обл.	[illegible]	[illegible]	3	1	[illegible]	—		4	6		—	1
Донская обл.	[illegible]	[illegible]	104	[illegible]	[illegible]	7	3	47[illegible]	4[illegible]	23	[illegible]	11
Екатеринославская	[illegible]29	1226	344	162	1 1 … 1	[illegible]	10	164[illegible]	1701	[illegible]3	17	[illegible]
[illegible]ская	1	—	1		[illegible]			2	2	—	—	—
[illegible]ская	1[illegible]	[illegible]	[illegible]	2	[illegible]		1	[illegible]	34	—		1
Забайкальская	[illegible]	[illegible]	3	1	[illegible]			1[illegible]	9			
Закаспийская	1	1[illegible]	1	2	[illegible]		1	15	18	—		
Иркутская	11	1[illegible]	[illegible]		[illegible]		—	[illegible]	15			—
Казанская	9	[illegible]	—		[illegible]			1[illegible]	13	1	—	2
Кам.Подольская	79	81	149	17[illegible]	1 2 … 1			253	302	5[illegible]	1	5
Калужская	1066	1106	38	5[illegible]	1 1 … 1 … 20 42	3	[illegible]	1111	1.73	18[illegible]	14	17
Камчатская	—		1	1	[illegible]			1	1	—	—	
Карская	1	2			[illegible]			1	[illegible]	—		
Киевская	323	442	192	270	[illegible]		[illegible]	[illegible]57	[illegible]	[illegible]	[illegible]	1[illegible]
Костромская	26	42		6	3 … 12 32			28	48	[illegible]	—	
Кубанская	126	141	79	[illegible]3	[illegible]		1	205	[illegible]	1[illegible]	[illegible]	10
Курганская	3	[illegible]	3	4	[illegible]		—	[illegible]	[illegible]	—		—
Минская	88	170	17	48	1 18 16 15		1	117	[illegible]52	2[illegible]	[illegible]	[illegible]
Могилевская	[illegible]0	125	10	20	2 4 14 5 … 2 1 3 … 14 25			79	[illegible]65	11		—
Московская	1168	1491	61	76	1 … 3 1			[illegible]4[illegible]	157[illegible]	119	[illegible]	26
Нижегородская	25	[illegible]	4	2	1 1 2 … 7 [illegible]			[illegible]	53	7	—	—
Новгородская	83	181	3	10	1 … 4 2	2		94	195	13	1	[illegible]
Одесская	—	1	—		1				1			
Олонецкая	15	26	3	2	[illegible]	1	—	19	28	1	—	1
Оренбургская	8	18	4	5	[illegible]		—	12	18	[illegible]		—

(Продолжение таблицы 28)

Место рождения (губернии и области)	Родной язык: Русский м.	Русский ж.	Украинский м.	Украинский ж.	Армянский м.	Армянский ж.	Английский м.	Английский ж.	Башкирский м.	Башкирский ж.	Белорусский м.	Белорусский ж.	Еврейский м.	Еврейский ж.	Итальянский м.	Итальянский ж.	Карельский м.	Карельский ж.	Курдский м.	Курдский ж.	Латышский м.	Латышский ж.	Литовский м.	Литовский ж.	Марийский м.	Марийский ж.	Мордовский м.	Мордовский ж.
1	2	3	4	5	6	7	8	9	10	11	12	13	14	15	16	17	18	19	20	21	22	23	24	25	26	27	28	29
Орловская	1538	3417	40	74							1		1	2														
Пензенская	33	56	28	28																								
Пермская	8	10	2	2																								
Петроградская	448	633	40	53								1																
Полтавская	178	301	267	301									1								1			1				
Приморская	9	17	1	5																								
Псковская	87	130	2	8																								
Рязанская	85	130	16	20																1								
Самаркандская	-	1	—	1																								
Самарская	21	26	3	6																								
Саратовская	37	36	5	12																								
Сахалинская	—	1	—	—																								
Семипалатинская		—	—																									
Семиреченская	8	6	7	[illegible]																								
Симбирская	23	25	3	—																								
Смоленская	162	223	5	12							2																	
Ставропольская	14	23	4	9																								
Сыр-Дарьинская	8	11	2	7																								
Таврическая	166	233	49	65																								
Тамбовская	95	139	9	8																								
Тверская	380	515	10	13																								
Терская обл.	25	2	12	16																								
Тифлисская	22	35	4	4																								
Тобольская	9	15	5	4																	1							
Томская	57	73	16	30																								
Тульская	203	30[illegible]	34	42																								
Тургайская			-	1													1											
Уральская		2		-																								
Уфимская	9	13	1	9																								
Ферганская	9	7	1	1																								
Харьковская	1093	1607	1743	[illegible]								1		2														
Херсонская	165	225	42	76									2	3														
Черниговская	508	807	[illegible]	[illegible]									16	5														
Черноморская	[illegible]	[illegible]	2	3																								
Эриванская	9	15	1	6	3	3																						
Якутская		1		—																								
Ярославская	48	93	7	11																								
Неизвестн.	[illegible]	[illegible]	[illegible]	728									1	2							3							
Итого	861293	1023757	265162	314008	7	3		1	4	65	59	118	107	1		1	—		1	20	20	3	7		1	1		

Место рождения (губернии и области)	Родной язык: Немецкий м.	Немецкий ж.	Осетинский м.	Осетинский ж.	Польский м.	Польский ж.	Сербский м.	Сербский ж.	Татарский м.	Татарский ж.	Финский м.	Финский ж.	Французский м.	Французский ж.	Цыганский м.	Цыганский ж.	Чешский м.	Чешский ж.	Шведский м.	Шведский ж.	Эстонский м.	Эстонский ж.	Не показан м.	Не показан ж.	Всего м.	Всего ж.	В том числе участвовало в войне 1914—17 гг. м.	1918—21 гг. м.	1914—21 гг. м.
1	30	31	32	33	34	35	36	37	38	39	40	41	42	43	44	45	46	47	48	49	50	51	52	53	54	55	56	57	58
Орловская						1																	4	5	[illegible]	[illegible]	238	22	42
Пензенская									4	6															65	[illegible]	3		3
Пермская					1	2																			[illegible]	[illegible]	4		—
Петроградская	3				4	6						1									4	4	3	3	[illegible]03	706	18	7	16
Полтавская						3																	1	1	440	609	83	11	17
Приморская																									10	22	1	—	
Псковская					2																	1			92	140	18	1	—
Рязанская									4	4															105	164	12	2	6
Самаркандская																									—	2		—	—
Самарская		2																							24	34	6	—	
Саратовская	1				1																				44	50	3	—	1
Сахалинская																									—	1	—	—	—
Семипалатинская																										1			
Семиреченская																									[illegible]	17	—	—	—
Симбирская																									28	25	1	1	2
Смоленская	1																								170	235	13	4	16
Ставропольская																								1	18	33	1	2	1
Сыр-Дарьинская																									10	18			—
Таврическая						2																		1	215	302	15		7
Тамбовская	1								2																107	147	9	1	4
Тверская						1																	1	3	391	532	64	1	12
Терская обл.			1																						38	[illegible]	2	—	1
Тифлисская						1																	1		27	40	2	—	
Тобольская																									15	20	2	—	—
Томская																							1	3	74	105	2	1	2
Тульская					1																		1	3	242	351	30	1	9
Тургайская																									1	1	—	—	—
Уральская																										2	—	—	—
Уфимская																									10	15	—	1	3
Ферганская																									10	11	—		—
Харьковская					5	8							1			1							6	12	2851	5066	531	45	88
Херсонская					1	1																	3	2	213	306	10	2	[illegible]
Черниговская	1	1			3	3										1							3	3	1332	2098	250	21	40
Черноморская																									11	13	3		—
Эриванская																									13	24	—	—	2
Якутская																									—	1	—		—
Ярославская						1																			55	105	6	1	3
Неизвестн.	3				8									1	2		3						879	[illegible]	[illegible]	[illegible]	405	53	123
Итого	20	21	1	-	179	245	--	1	14	13	—	2	1	1	94	128	12	6	1	—	8	7	6437	7405	1133444	1345797	147527	13618	31819

Таблица 23-я

СЕЛЬСКОЕ НАСЕЛЕНИЕ. Место рождения (иностранное подданство) и родной язык. Граждане иностранных государств.

Государства (подданство).	Русский м.	Русский ж.	Украинский м.	Украинский ж.	Австрийский м.	Австрийский ж.	Белорусский м.	Белорусский ж.	Болгарский м.	Болгарский ж.	Венгерский м.	Венгерский ж.	Голландский м.	Голландский ж.	Греческий м.	Греческий ж.	Еврейский м.	Еврейский ж.	Итальянский м.	Итальянский ж.	Латышский м.	Латышский ж.	Литовский м.	Литовский ж.
1	2	3	4	5	6	7	8	9	10	11	12	13	14	15	16	17	18	19	20	21	22	23	24	25
Австрия	7	8	6	8	19	5											1		1			1		
Америка		1																						
Бельгия		1																						
Болгария	1									1														
Венгрия	4		3								2													
Германия	2	3																						
Голландия													1											
Греция																1								
Италия																			1					
Китай	1	1	1																					
Латвия	57	66	5	9			2										2				53	79	2	2
Литва	29	61	3	15			5	3													2	7	10	6
Персия			1																					
Польша	584	826	465	534	[illegible]	7	112	139									2	3	1		5	5	8	14
Румыния	6	23	8	12						1							1							
Турция																1								
Финляндия	10	13	1	2																	1			
Франция	1	1																						
Чехо-Словакия					1																			
Швейцария																								
Эстония	14	18	2	4																		1		
Юго-Славия										1														
Японія				1																				
Не показано	[illegible]	1		1																		1		
ИТОГО	**717**	**1023**	**495**	**587**	**30**	**12**	**119**	**142**		**3**	**2**		**1**			**2**	**6**	**3**	**3**		**61**	**94**	**20**	**22**

Государства (подданство).	Мадьярский м.	Мадьярский ж.	Молдаванский м.	Молдаванский ж.	Немецкий м.	Немецкий ж.	Польский м.	Польский ж.	Румынский м.	Румынский ж.	Сербский м.	Сербский ж.	Словацкий м.	Словацкий ж.	Турецкий м.	Турецкий ж.	Финский м.	Финский ж.	Французский м.	Французский ж.	Черногорский м.	Черногорский ж.	Чешский м.	Чешский ж.	Эстонский м.	Эстонский ж.	Не показан м.	Не показан ж.	ВСЕГО м.	ВСЕГО ж.
1	26	27	28	29	30	31	32	33	34	35	36	37	38	39	40	41	42	43	44	45	46	47	48	49	50	51	52	53	54	55
Австрия	3	3			3		5	2			1												7					1	53	28
Америка																														1
Бельгия																														
Болгария																													1	1
Венгрия	10				4		2				1												4				2		32	
Германия					5	3	1																						8	6
Голландия																													1	
Греция																														1
Италия																													1	
Китай																													2	1
Латвия					4	16	10	15																	8	6	1	2	144	195
Литва					1	2	11	17								1										1			61	113
Персия																													1	
Польша					9	20	151	206															2	2		3	14	6	1862	[illegible]
Румыния			1	1			1		2	1		2																	19	40
Турция																														1
Финляндия								1										4									1		13	20
Франция																				3									1	4
Чехо-Словакия													1										10	1					12	1
Швейцария																														1
Эстония					3	2	2																		16	10			37	35
Юго-Славия																					1						1		3	1
Японія																														[illegible]
Не показано									1														1						4	
ИТОГО	**13**	**3**	**1**	**1**	**29**	**43**	**183**	**241**	**3**	**1**	**3**	**2**	**1**			**1**		**4**		**4**	**1**		**24**	**3**	**24**	**20**	**19**	**9**	**1755**	**2220**

Таблица 24.

Погодная возрастная группировка городского населения.

Возраст	Мужчин	Женщ.	Об. пола	Возраст	Мужчин	Женщ.	Об. пола	Возраст	Мужчин	Женщ.	Об. пола
1	2	3	4	1	2	3	4	1	2	3	4
0	1551	1573	3124	36	1002	1050	2052	72	151	231	382
1	1750	1704	3454	37	1112	1199	2311	73	117	142	259
2	1822	1818	3640	38	1292	1445	2737	74	43	95	138
3	1625	2637	3262	39	752	714	1466	75	313	616	929
4	1921	2015	3936	40	1142	2268	3410	76	68	99	167
5	2398	2319	4717	41	533	490	1023	77	43	86	129
6	623	2583	5206	42	1071	1078	2149	78	68	112	180
7	2597	2752	5349	43	954	772	1726	79	24	31	55
8	2817	2999	5816	44	689	496	1185	80	194	411	605
9	2399	2606	5005	45	1307	1900	3207	81	12	13	25
10	2750	2918	5668	46	848	764	1612	82	19	50	69
11	2151	2309	4460	47	830	745	1575	83	13	23	36
12	3198	3287	6485	48	881	1011	1892	84	11	12	23
13	2597	2736	5333	49	448	456	904	85	69	153	222
14	2440	2732	5172	50	1145	2518	3663	86	12	22	34
15	2328	2681	5009	51	510	488	998	87	12	26	38
16	2285	2736	5021	52	844	975	1819	88	8	14	22
17	2021	2676	4697	53	634	630	1264	89	4	7	11
18	1510	2840	4350	54	410	442	852	90	23	74	97
19	1179	2386	3565	55	1067	2008	3075	91	2	—	2
20	1306	3080	4386	56	580	783	1363	92	3	4	7
21	822	1338	2160	57	482	593	1075	93	2	3	5
22	1070	2164	3234	58	459	669	1128	94	1	1	2
23	1166	2023	3189	59	199	276	475	95	5	15	20
24	1089	1676	2765	60	1226	2287	3513	96	2	—	2
25	1379	2479	3858	61	200	214	414	97	2	4	6
26	1080	1510	2590	62	402	504	906	98	4	7	11
27	1296	1714	3010	63	336	413	749	99	1	1	2
28	1330	1917	3247	64	183	213	396				
29	877	985	1862	65	802	1376	2178	100 и более	13	19	32
30	1494	2768	4262	66	221	141	462				
31	598	599	1197	67	287	426	713				
32	1273	1441	2714	68	231	379	610	Неизв. возр.	127	98	225
33	1238	1193	2431	69	113	129	242				
34	851	909	1760	70	625	1301	1926				
35	1543	2252	3795	71	62	71	133	**Итого**	87619	111048	198667

Таблица 25.

Погодная возрастная группировка сельского населения.

Возраст	Мужчин	Женщ.	Об. пола	Возраст	Мужчин	Женщ.	Об. пола	Возраст	Мужчин	Женщ.	Об. пола
1	2	3	4	1	2	3	4	1	2	3	4
0	[illegible]2262	31579	63841	36	12182	11436	23618	72	1452	991	2443
1	34708	34293	69001	37	14609	14660	29269	73	1207	747	1954
2	35543	34861	70404	38	16322	15040	31362	74	561	337	898
3	26546	26353	52899	39	8799	6592	15391	75	6083	5136	11219
4	29270	30028	59298	40	13509	32446	45955	76	822	501	1323
5	37802	37704	75506	41	4729	3922	8651	77	784	432	1216
6	44920	44893	89813	42	9826	9516	19342	78	860	505	1365
7	42783	44295	87078	43	10291	8241	18532	79	237	135	372
8	45504	46444	91948	44	7576	5199	12775	80	5432	4604	10036
9	37762	37134	74896	45	18359	24325	42684	81	161	87	248
10	43928	43519	87447	46	10377	6835	17212	82	328	172	500
11	30838	29686	60524	47	10334	8222	18556	83	205	117	322
12	45325	44102	89427	48	10194	9220	19414	84	125	78	203
13	37707	36746	74453	49	4744	3837	8581	85	1446	1027	2473
14	33146	35939	67085	50	17752	30708	48460	86	147	92	239
15	32172	34737	66909	51	5174	2763	7937	87	178	95	273
16	31514	36605	68119	52	7782	6349	14131	88	140	72	212
17	26332	33175	59507	53	6130	5383	11513	89	56	35	91
18	17717	29227	46944	54	3575	3604	7179	90	1114	1020	2134
19	8651	23691	32342	55	17276	20165	37441	91	31	14	45
20	9274	37745	47019	56	7453	5861	13314	92	38	25	63
21	4817	11287	16104	57	6523	5394	11917	93	34	18	52
22	7472	20821	28293	58	5556	5216	10772	94	19	16	35
23	8642	20751	29393	59	2587	1882	4469	95	209	134	343
24	7119	13790	20999	60	19772	26634	46406	96	50	35	85
25	10442	32263	42705	61	2053	1433	3486	97	27	14	41
26	8197	14717	22914	62	4099	3179	7278	98	36	27	63
27	10308	19238	29546	63	3760	3132	6892	99	15	16	31
28	9233	18111	27344	64	1807	1569	3376	100 и б.	328	336	664
29	6547	7150	13697	65	11929	13371	25300				
30	12614	38855	51469	66	2523	1687	4210	Неизв			
31	3590	4772	8362	67	3740	2713	6453	возр.	168	184	352
32	8871	13573	22444	68	2491	1956	4447				
33	13595	13405	27000	69	909	705	1614				
34	10857	8650	19507	70	12837	[illegible]	27405				
35	18905	31824	50729	71	[illegible]	410	1041	Итого	1145416	1355138	2500554

Оглавление.

Страница.

41
62
63
64
132
136
142
172
177
"
"
"
211
215
217

ТРУДЫ
Курской Губернской Плановой Комиссии

Выпуск 1. **А. Н. Грацианов.** Сухая перегонка торфа.
Выпуск 2. **И. Д. Лопатин.** Сельско-хозяйственные районы Курской губ.
Выпуск 3. **Ф. Д. Васильев.** Коноплеводство в Курской губ.
Выпуск 4. **И. Д. Лопатин.** Описание сельско-хозяйственных районов.

Замеченные опечатки.

Страница.	Графа.	Строка.	Напечатано.	Следует читать.
41	23	6-я сверху	4	3
62	1	1-я сверху	—	Д.
63	36	13-я сверху	152	150
64	1	1-я сверху	—	Д.
132	—	1-я сверху	(Продолжение)	—
136	3	8-я сверху	Кеснеки	Косники
142	3	12-я снизу	автоклавощики	автоклавщики
172	3	10-я снизу	шкипра	шкипера
177	28	1-я снизу	276	237
"	28	2-я снизу	235	236
"	28	3-я снизу	234	235
"	28	4-я снизу	233	234
211	—	1-я табл. 20-й	в войне	в войнах
215	—	1-я табл. 21-й	в войне	в войнах
217	—	1-я сверху	—	Продолж. табл. 21-й.

Выпуск 5. Сельское хозяйство (готовится к печати).
Выпуск 6. Народное образование (готовится к печати).

3. Карты Курской губ. в ее новых границах:

в масштабе 40 верст в дюйме, цена 10 к.
" 20 " " цена 20 к.
карты—открытки . . . . . цена 5 к.

4. Список населенных мест Курской губ.

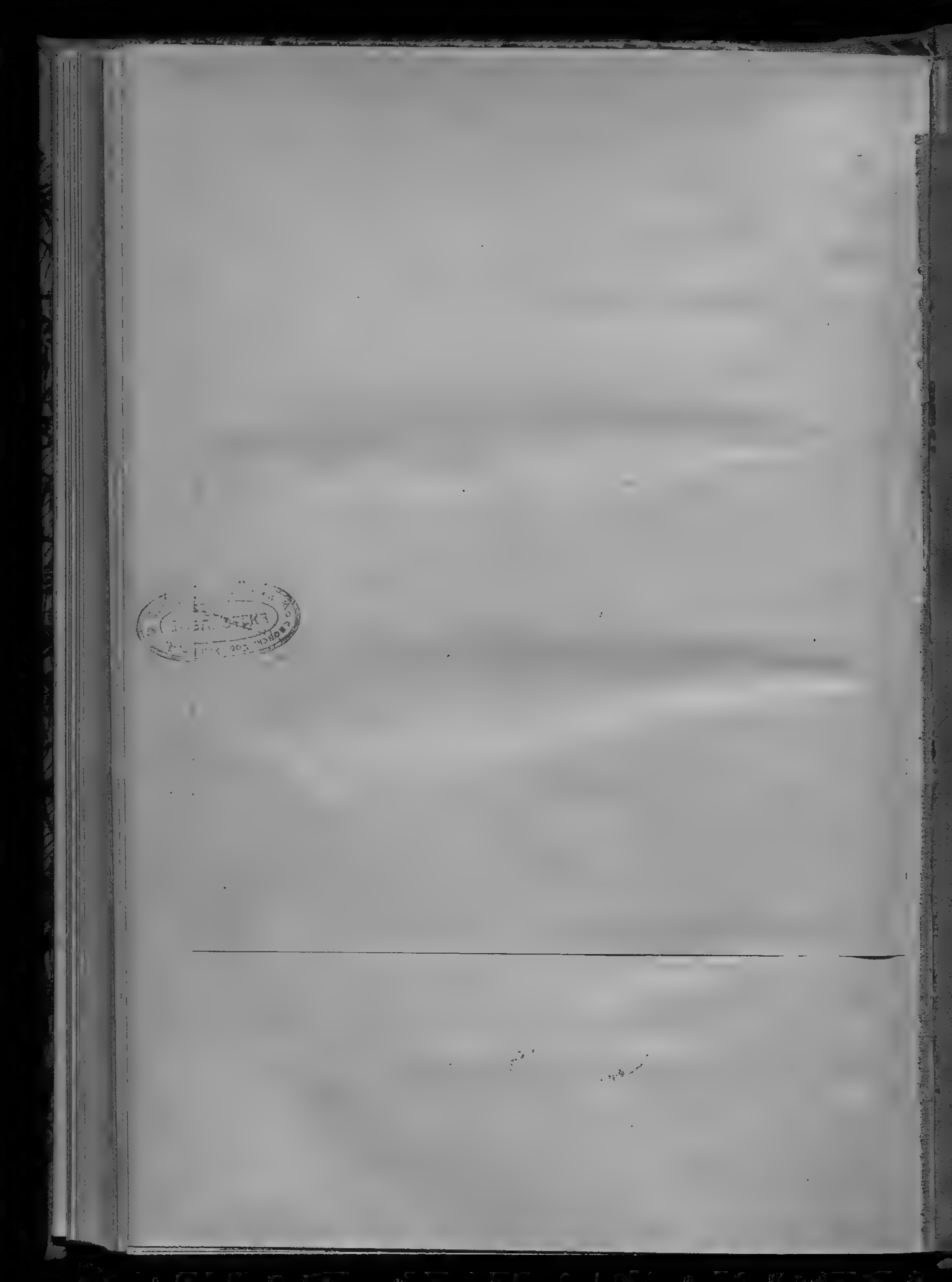

Цена 1 р. 40 к.

НА СКЛАДЕ

Курского Губстатбюро, ул. Ленина, д. № 47, имеются издания:

ТРУДЫ

Курского Губернского Статистического Бюро

(ЦЕНЫ ПОНИЖЕНЫ).

Выпуск 1. **Е. К. Введенский.** Переписи 1920 г. в Курской губ. План организации и разработки. Цена 10 к.

Выпуск 2. Население Курской губ. в 1920 г. Предварительные итоги переписи населения 28 августа 1920 г. Цена 25 к. (Изд. распродано).

Выпуск 3. Сельское хозяйство Курской губ. в 1920 г. Губернские и уездные итоги предварительного подсчета сельско-хозяйственной переписи. Цена 15 к.

Выпуск 4. Промышленные заведения Курской губ. в 1920 г. Предварительны итоги промышленной переписи 1920 г. Цена 30 к. (Изд. распродано).

Выпуск 5. Половой и возрастный состав сельского населения Курской губ. в 1917 г. Цена 60 к.

Выпуск 6. Итоги сельско-хозяйственной и земельной переписи 1917 г. по Курской губ., поуездные таблицы. Цена 30 к.

Выпуск 7. Тоже поволостные таблицы. Цена 60 к.

Выпуск 8. Итоги переписи учреждений Народного Образования по Курской губ. 1920 г. Таблицы общих сведений. Цена 10 к.

Выпуск 9. **М. С. Черняк.** Проблема вольного рынка и вольных рыночных цен. Анализ цен по Курской губ. за 1921 г. Цена 25 к.

Выпуск 10. Итоги сельско-хозяйственной переписи 1920 г. по Курской губ. Таблицы абсолютных, средних и относительных величин основных элементов сельского хозяйства. Цена 1 р. 20 к.

Выпуск 11. **Г. Т. Милов.** Земельная рента в городах и в полосе отчуждения под жел. дороги. Цена 40 к.

Е. К. Введенский. Статистико-экономический очерк Курской губ. Цена 60 к. (Изд. распродано).

Итоги сельско-хозяйственной переписи 1916 г. по Курской губ. Цена 40 к.
Схематическая карта уездов Курской губ. Масштаб 20 верст в 1 дюйме (в старых границах). Цена 15 к.
Статистический Бюллетень № 1 Январь 1924 г. Цена 35 к.
Статистический Бюллетень № 2 Май 1924 г. Цена 35 к.
Ежемесячный Бюллетень Курского Губстатбюро с № 1 по № 8. Цена №№ 1—7, 10 к. Цена № 8, 40 к. (№ 8 распродан).
Ежемесячный Бюллетень Курского Губстатбюро № 9—10. Цена 15 коп.
" " " " № 11—12. " 15 "
Отчет "Губстатбюро" 13-му Губ. "С'езду Советов. Цена 22 к.
Календарь—Справочник и записная книжка. Цена 30 к.

Карты нового административного деления Курской губ. изд. 1924 г.
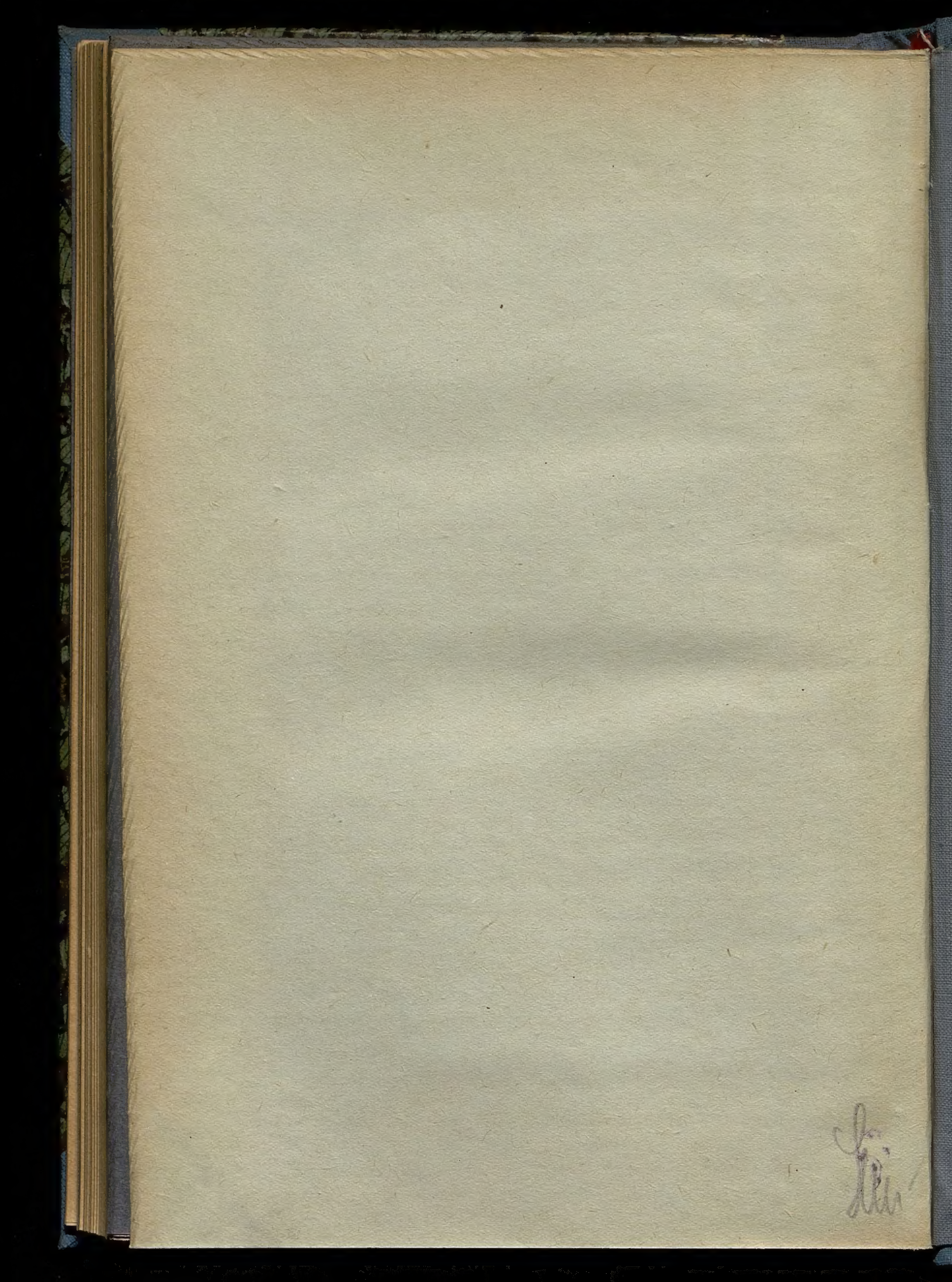
10 верст в дюйме . . цена 50 к.	40 верст в дюйме . . цена 10 к.
20 верст в дюйме . . " 25 к.	80 верст в дюйме . . " 5 к.